

DEPARTEMENT DE L'ARDECHE

COMMUNAUTE DE COMMUNES DU **PAYS BEAUME-DROBIE**

EXTRAIT DU REGISTRE DES DELIBERATIONS DU CONSEIL

N°C-202404-041

Du 8 avril 2024

L'an deux mille vingt-quatre, le huit du mois d'avril, à dix-huit heures trente, le Conseil Communautaire, dûment convoqué, s'est réuni en session ordinaire, à la salle polyvalente à Vernon, sous la présidence de Monsieur Christophe DEFFREIX, Président.

Etaient présents : THIBON Jean-François, GONTIER Philippe, PANTOUSTIER Brigitte, DEYDIER BASTIDE Jean-Marc, CARRIER Martine, POUGET TIRION Dominique, BERRES Thierry, MARCHAL Yannick, MOZZATTI Albert, ALLANO Marie-Claude, GOUBE Julien, COULANGE François, DUCLOUX Sébastien, DEFFREIX Christophe, AUDIBERT François, SALEL Matthieu, CHABANE Francis, CHOTIN Marie Hélène, PIERRARD TEYSSIER Nadine, L'HERMINIER Raoul, TALAGRAND Michel, PARMENTIER Luc, BELVA Nathalie, PRANDI Patrice, PIOLAT Didier, MAZILLE Didier, FAURE Alexandre.

Pouvoir : THIBON Jean-François (pouvoir de DUCROS Loïc), PARMENTIER Luc (pouvoir de LASTELLA Carole), PANTOUSTIER Brigitte (pouvoir de CHASTAGNIER Geneviève), CHOTIN Marie Hélène (pouvoir de PLANET Olivier), TALAGRAND Michel (pouvoir de LACOUR Gladie), DEYDIER BASTIDE Jean-Marc (pouvoir de ROUSTANG Yves), DEFFREIX Christophe (AUZAS Vincent), CARRIER Martine (pouvoir de LAPORTE Jean-Pierre), POUGET TIRION Dominique (pouvoir de DJIANN Nicole), GONTIER Philippe (pouvoir de BOISSIN Eric), AUDIBERT François (pouvoir de BALAZUC Christian), GOUBE Julien (pouvoir de PIC Gabriel), MAZILLE Didier (pouvoir de MANFREDI VIELFAURE Pascale).

Nombre de conseillers en exercice : 41

Nombre de conseillers présents : 27

Pouvoir : 13

Date de la convocation 2 avril 2024

A été élu secrétaire : DEYDIER-BASTIDE Jean Marc

Le quorum étant atteint, le Conseil Communautaire peut délibérer.

OBJET : COMPTE ADMINISTRATIF 2023 – BUDGET ANNEXE « ZAEC » (M57)

Le 1^{er} Vice-Président, après avoir rappelée le Budget Primitif du budget annexe « ZAEC » et les décisions modificatives de l'exercice 2023, présente le compte administratif de l'exercice pour ce budget, lequel se résume comme suit :

| Budget Annexe ZAEC (M14) | Section | Budgétisé | Résultat | Titres et mandats | Résultat de l'exercice | Résultat cumulé | Restes à réaliser | Résultat de clôture |
|--------------------------|-----------------------|---------------|--------------|-------------------|------------------------|-----------------|-------------------|---------------------|
| | Investissement | | | | | | | |
| Dépenses | 1 321 069 € | -731 051,44 € | 104 015,63 € | 173 354,56 € | 69 338,93 € | -661 712,51 € | | -661 712,51 € |
| Recettes | 1 321 069 € | | | | | | | |
| Fonctionnement | | | | | | | | |
| Dépenses | 1 620 608 € | 607 190,73 € | 277 370,19 € | 104 696,68 € | -172 673,51 € | 434 517,22 | | 434 517,22 |
| Recettes | 1 620 608 € | | | | | | | |
| ENSEMBLE | | | | | | | | |
| Dépenses | 2 941 677 € | -123 860,71 € | 381 385,82 € | 278 051,24 € | 103 334,58 | -227 195,29 € | | -227 195,29 € |
| Recettes | 2 941 677 € | | | | | | | |

Le conseil communautaire,

Ouïe l'exposé du 1^{er} Vice-Président, le Président étant absent au moment du vote,

Après en avoir délibéré, à l'unanimité des présents décide de :

Adopter le Compte Administratif 2023 du budget annexe « ZAEC » tel que présenté ci-dessus.

Fait et délibéré à Joyeuse, les jour, mois et an que dessus.

Au registre suivent les signatures.

POUR EXTRAIT CERTIFIÉ CONFORME.

Jean Marc DEYDIER BASTIDE

1^{er} vice Président

Jean Marc DEYDIER BASTIDE

Secrétaire de séance



Rapport d'analyse

Envoyé en préfecture le 30/04/2024
Reçu en préfecture le 30/04/2024
Publié le 30/04/2024
ID : 007-240700302-20240408-C_202404_041-BF



Identification du flux : 2023- 007044- 451- 01- 09- -2024/4/11-11:54:47

ZONES ACTIVITES ECONO- (M57)- CDC PAYS DE BEAUME DROBIE - ZONES ACTIVITES ECONO- 2023- Compte AdministratifCompte Financier Unique

Ce flux est associé à un pavé d'information(s) et/ou d'anomalie(s)

Anomalie(s) rencontrée(s) :

Contrôle: TECH_REF_FONC_TOUJOURS_RENSEIGNE - Ce document est voté par nature avec référence fonctionnelle, veuillez vérifier que chaque ligne budgétaire est rattachée à une référence fonctionnelle car il y a au moins une ligne pour laquelle ce n'est pas le cas.

Règle fonctionnelle: Pour les documents budgétaires votés par nature avec références fonctionnelles, une référence fonctionnelle doit être renseignée pour chaque ligne budgétaire.

1 erreur



REPUBLIQUE FRANÇAISE

Commune : ZONES ACTIVITES ECONO- (M57) (1)
(2) AGREGÉ AU BUDGET PRINCIPAL DE COMMUNAUTE DE COMMUNES

Numéro SIRET : 24070030200047

POSTE COMPTABLE : Centre finances publiques SGC AUBENAS

M. 57

Compte administratif

Voté par nature

BUDGET : CDC PAYS DE BEAUME DROBIE - ZONES ACTIVITES ECONO (3)

ANNEE 2023

(1) Indiquer soit le nom de la collectivité, soit le libellé de l'établissement, soit le nom du syndicat mixte relevant de l'article L. 5721-2 du CGCT.

(2) A compléter s'il s'agit d'un budget annexe.

(3) Indiquer le budget concerné : budget principal ou libellé du budget annexe.



Sommaire

I - Informations générales

| | |
|--|---|
| A - Informations statistiques, fiscales et financières | 5 |
| B - Pour mémoire : Modalités de vote du budget | 6 |
| C1 - Exécution du budget - Résultats | 7 |
| C2 - Exécution du budget - RAR Dépenses | 8 |
| C3 - Exécution du budget - RAR Recettes | 9 |

II - Présentation générale

| | |
|---|----|
| A - Vue d'ensemble - Exécution du budget | 10 |
| B1 - Equilibre financier - Investissement | 11 |
| B2 - Equilibre financier - Fonctionnement | 12 |
| C1 - Balance générale - Dépenses | 13 |
| C2 - Balance générale - Recettes | 14 |

III - Adoption du CA

| | |
|--|----|
| A - Section d'investissement - Vue d'ensemble | 16 |
| A1 - Section d'investissement - Dépenses - Détail par article | 19 |
| A2.1 - Section d'investissement - Dépenses - Vue d'ensemble des opérations d'équipement | 21 |
| A2.2 - Section d'investissement - Dépenses - Détail des opérations d'équipement gérées en AP | 22 |
| A2.3 - Section d'investissement - Dépenses - Détail des opérations d'équipement gérées hors AP | 23 |
| A3 - Section d'investissement - Recettes - Détail par article | 24 |
| B - Section de fonctionnement - Vue d'ensemble | 26 |
| B1 - Section de fonctionnement - Dépenses - Détail par article | 29 |
| B2 - Section de fonctionnement - Recettes - Détail par article | 31 |

IV - Annexes

A - Présentation croisée

| | |
|---|----|
| A1 - Section d'investissement - Vue d'ensemble | 33 |
| A1.01 - Opérations non ventilables | 35 |
| A1.900 - Fonction 0 - Services généraux | 36 |
| A1.900-5 - Fonction 0-5 - Gestion des fonds européens | 39 |
| A1.901 - Fonction 1 - Sécurité | 40 |
| A1.902 - Fonction 2 - Enseignement, formation professionnelle et apprentissage | 41 |
| A1.903 - Fonction 3 - Culture, vie sociale, jeunesse, sports et loisirs | 44 |
| A1.904 - Fonction 4 - Santé et action sociale (hors RSA) | 47 |
| A1.904-4 - Fonction 4-4 - RSA | 50 |
| A1.905 - Fonction 5 - Aménagement des territoires et habitat | 51 |
| A1.906 - Fonction 6 - Action économique | 54 |
| A1.907 - Fonction 7 - Environnement | 56 |
| A1.908 - Fonction 8 - Transports | 59 |
| A2 - Section de fonctionnement - Vue d'ensemble | 63 |
| A2.01 - Opérations non ventilables | 65 |
| A2.930 - Fonction 0 - Services généraux | 66 |
| A2.930-5 - Fonction 0-5 - Gestion des fonds européens | 69 |
| A2.931 - Fonction 1 - Sécurité | 70 |
| A2.932 - Fonction 2 - Enseignement, formation professionnelle et apprentissage | 71 |
| A2.933 - Fonction 3 - Culture, vie sociale, jeunesse, sports et loisirs | 74 |
| A2.934 - Fonction 4 - Santé et action sociale (hors APA et RSA/Régularisation de RMI) | 77 |
| A2.934-3 - Fonction 4-3 - APA | 80 |
| A2.934-4 - Fonction 4-4 - RSA/Régularisation de RMI | 81 |
| A2.935 - Fonction 5 - Aménagement des territoires et habitat | 82 |
| A2.936 - Fonction 6 - Action économique | 85 |
| A2.937 - Fonction 7 - Environnement | 87 |
| A2.938 - Fonction 8 - Transports | 90 |

B - Annexes patrimoniales

| | |
|--|------------|
| B1.1 - Etat de la dette - Détail des crédits de trésorerie | Sans Objet |
| B1.2 - Etat de la dette - Répartition par nature de dette | Sans Objet |
| B1.3 - Etat de la dette - Répartition par structure de taux | Sans Objet |
| B1.4 - Etat de la dette - Typologie de la répartition de l'encours | Sans Objet |
| B1.5 - Etat de la dette - Détail des opérations de couverture | Sans Objet |
| B1.6 - Etat de la dette - Remboursement anticipé d'emprunts avec refinancement | Sans Objet |
| B1.7 - Etat de la dette - Emprunts renégociés au cours de l'année N | Sans Objet |



| | |
|--|------------|
| B1.8 - Etat de la dette - Dette pour financer l'emprunt d'un autre organisme | Sans Objet |
| B1.9 - Etat de la dette - Autres dettes | Sans Objet |
| B2 - Méthodes utilisées pour les amortissements | Sans Objet |
| B3.1 - Etat des provisions constituées | Sans Objet |
| B3.2 - Etalement des provisions | Sans Objet |
| B4 - Etat des charges transférées | Sans Objet |
| B5 - Détail des chapitres d'opérations pour comptes de tiers | Sans Objet |
| B6 - Prêts | Sans Objet |
| B7.1 - Etat synthétique des engagements donnés | Sans Objet |
| B7.2 - Etat synthétique des engagements reçus | Sans Objet |
| B7.3 - Etat des emprunts garantis | Sans Objet |
| B7.4 - Calcul du ratio d'endettement relatif aux emprunts garantis | Sans Objet |
| B7.5 - Etat des contrats de crédit-bail | Sans Objet |
| B7.6 - Etat des marchés de partenariat | Sans Objet |
| B7.7 - Etat des recettes grevées d'affectation spéciale | Sans Objet |
| B7.8 - Autres engagements donnés | Sans Objet |
| B7.9 - Autres engagements reçus | Sans Objet |
| B8.1.1 - Concours attribués à des tiers | Sans Objet |
| B8.1.2 - Liste des subventions versées aux communes | Sans Objet |
| B9 - Etat du personnel | Sans Objet |
| B10 - Liste des organismes dans lesquels la collectivité a pris un engagement financier | Sans Objet |
| B11.1 - Liste des organismes de regroupement | Sans Objet |
| B11.2 - Liste des établissements publics créés | Sans Objet |
| B11.3 - Liste des services individualisés dans un budget annexe | Sans Objet |
| B12.1 - Variation du patrimoine - Entrées | Sans Objet |
| B12.2 - Variation du patrimoine - Sorties | Sans Objet |
| B13 - Opérations liées aux cessions | 94 |
| B14 - Etat des travaux en régie | Sans Objet |
| B15.1 - Etat de ventilation des dépenses liées à la gestion de la crise sanitaire du COVID-19 - Fonctionnement | Sans Objet |
| B15.2 - Etat de ventilation des dépenses liées à la gestion de la crise sanitaire du COVID-19 - Investissement | Sans Objet |
| C - Annexes budgétaires | |
| C1.1 - Equilibre budgétaire - Dépenses | 95 |
| C1.2 - Equilibre budgétaire - Recettes | 96 |
| C2.1 - Situation des AP | Sans Objet |
| C2.2 - Situation des AE | Sans Objet |
| D - Autres éléments d'information | |
| D1.1 - Liste des services assujettis à la TVA et non érigés en budget annexe | Sans Objet |
| D1.2.1 - Services assujettis à la TVA - Vue d'ensemble | Sans Objet |
| D1.2.2 - Services assujettis à la TVA - Détail investissement | Sans Objet |
| D1.2.3 - Services assujettis à la TVA - Détail fonctionnement | Sans Objet |
| D2.1 - Services ferroviaires régionaux des voyageurs - Volet 1 : Budget | Sans Objet |
| D2.2 - Services ferroviaires régionaux des voyageurs - Volet 2 : Compte d'exploitation | Sans Objet |
| D2.3 - Services ferroviaires régionaux des voyageurs - Volet 3 : Patrimoine | Sans Objet |
| D3.1 - Variation du patrimoine (article L. 300-5 CU) - Entrées | Sans Objet |
| D3.2 - Variation du patrimoine (article L. 300-5 CU) - Sorties | Sans Objet |
| D4 - Gestion des fonds européens | Sans Objet |
| D5 - Emploi des crédits communautaires dans le cadre de la subvention globale | Sans Objet |
| D6 - Actions de formation des élus | Sans Objet |
| D7 - Etat relatif aux ressources et dépenses de la formation professionnelle des jeunes | Sans Objet |
| D8 - Compte d'emploi du fonds commun des services d'hébergement | Sans Objet |
| D9 - Identification des flux croisés | Sans Objet |
| D10 - Présentation agrégée du budget principal et des budgets annexes | 98 |
| D11 - Décisions en matière de taux | 102 |
| D12.1 - Etats de la répartition de la TEOM - Investissement | Sans Objet |
| D12.2 - Etats de la répartition de la TEOM - Fonctionnement | Sans Objet |
| D13.1 - Etats des dépenses et recettes des services d'eau et d'assainissement - Fonctionnement (2) | Sans Objet |
| D13.2 - Etats des dépenses et recettes des services d'eau et d'assainissement - Investissement (2) | Sans Objet |
| D14 - Suivi des opérations au titre du nouveau programme national de renouvellement urbain | Sans Objet |
| V - Arrêté et signatures | |
| A - Arrêté et signatures | 103 |

Préciser, pour chaque annexe, si l'état est joint ou sans objet.

Dans l'ensemble des tableaux, les cases grisées ne doivent pas être remplies.



Conformément à l'instruction budgétaire et comptable, il convient de mentionner que :

dans la présentation croisée, la rubrique fonctionnelle 01 – Opérations non ventilables comprend les impôts et taxes non affectés, les dotations et participations, la dette et les opérations financières, les opérations patrimoniales en investissement, les frais de fonctionnement des gr
les opérations d'ordre doivent figurer en italique.

(1) A utiliser également pour les collectivités de moins de 3500 habitants qui opteraient pour le régime des AP-AE de l'article L.5217-10-7 du CGCT après avoir adopté un règlement budgétaire et financier conformément à l'article L. 5217-10-9 et avant l'adoption de son budget primitif. Si la collectivité opte pour ce régime, la collectivité ne renseigne pas les annexes C2.3 et C2.4 de la partie IV « Annexes ». Les projets de dotations d'AP-AE inscrits sur les annexes B1 et B2 de la partie II apparaissent alors dans les états de la partie III « Vote du budget », sinon les montants dans les champs AP-AE sont par convention de 0

(2) Cet état ne peut être produit que par les communes dont la population est inférieure à 500 habitants et qui gèrent les services de distribution de l'eau potable et d'assainissement sous forme de régie simple sans budget annexe (art. L. 2221-11 du CGCT)



I – INFORMATIONS GENERALES

INFORMATIONS STATISTIQUES, FISCALES ET FINANCIERES

Informations statistiques

| | Valeurs |
|-------------------|---------|
| Population totale | 0 |

Informations fiscales (N-2)

| | Collectivité |
|--|--------------|
| Indicateur de ressources fiscales ou potentiel fiscal par habitant (1) | 0 |

Informations financières – ratios

| | | Valeurs |
|----|--|---------|
| 1 | Dépenses réelles de fonctionnement / population | 0 |
| 2 | Recettes réelles de fonctionnement / population | 0 |
| 3 | Dépenses d'équipement brut / population | 0 |
| 4 | Encours de dette / population (2) (3) | 0 |
| 5 | DGF / population | 0 |
| 6 | Dépenses de personnel / dépenses réelles de fonctionnement (4) | |
| 7 | Dépenses réelles de fonctionnement et remboursement annuel de la dette en capital / recettes réelles de fonctionnement (4) | |
| 8 | Dépenses d'équipement brut / recettes réelles de fonctionnement | |
| 9 | Encours de la dette / recettes réelles de fonctionnement (2) (3) (4) | |
| 10 | Epargne brute / recettes réelles de fonctionnement (2) (4) | |

(1) A renseigner selon les dispositions législatives et réglementaires applicables à la collectivité. Informations comprises dans la fiche de répartition de la DGF de l'exercice N-1, établie sur la base des informations N-2 (transmise par les services préfectoraux).

(2) Les ratios s'appuyant sur l'encours de la dette se calculent à partir du montant de la dette au 31 décembre N.

(3) L'encours de dette doit comprendre les avances remboursables consenties au titre de l'article 25 de la loi n° 2020-935 du 30 juillet 2020 de finances rectificative pour 2020, portant attribution des avances remboursables sur les recettes fiscales prévues aux articles 1594 A et 1595 du code général des impôts

(4) Pour les syndicats mixtes, seules ces données sont à renseigner.



I – INFORMATIONS GENERALES

POUR MEMOIRE : MODALITES DE VOTE DU BUDGET

I – L'assemblée délibérante a voté le budget :

- au niveau du chapitre (1) pour la section d'investissement ;
- au niveau du chapitre (1) pour la section de fonctionnement ;
- sans (2) vote formel sur les chapitres « opérations d'équipement » ;
- sans (2) vote formel sur chacun des chapitres.

La liste des articles spécialisés sur lesquels l'ordonnateur ne peut procéder à des virements d'article à article est la suivante :

II – En l'absence de mention au paragraphe I ci-dessus, le budget est réputé voté par chapitre, sans vote formel sur chacun des chapitres, en fonctionnement, et en investissement sans vote formel pour les chapitres « opération d'équipement ».

III – Conformément à l'article L. 5217-10-6 du CGCT, l'assemblée délibérante autorise le président à opérer des virements de crédits de paiement de chapitre à chapitre, à l'exclusion des crédits relatifs aux dépenses de personnel, dans les limites suivantes (3) :

- Fonctionnement : 7.5%
- Investissement : 7.5%

IV – En l'absence de mention au paragraphe III ci-dessus, le président est réputé ne pas avoir reçu l'autorisation de l'assemblée délibérante de pratiquer des virements de crédits de paiement de chapitre à chapitre.

V – Les provisions sont budgétaires (4).

(1) A compléter par « du chapitre » ou « de l'article ».

(2) Indiquer « avec » ou « sans » vote formel.

(3) Au maximum dans la limite de 7,5% des dépenses réelles de chaque section.

(4) A compléter par un seul des deux choix suivants, selon les dispositions législatives et réglementaires applicables à la collectivité :

- semi budgétaire ;
- budgétaire par délibération N°... du ...



I – INFORMATIONS GENERALES

EXECUTION DU BUDGET – RESULTATS

RESULTAT DE L'EXERCICE

| | Mandats émis | Titres émis | Reprise résultats exercice antérieur (1) | Résultat ou solde (A) (1) |
|------------------------|--------------|-------------|---|------------------------------|
| TOTAL DU BUDGET | 381 385,82 | 278 051,24 | -123 860,71 | A1 -227 195,29 |
| Investissement | 104 015,63 | 173 354,56 | (2) -731 051,44 | A2 -661 712,51 |
| Dont 1068 | | 0,00 | | |
| Fonctionnement | 277 370,19 | 104 696,68 | (3) 607 190,73 | A3 434 517,22 |

RESTES A REALISER (4)

| | Dépenses | Recettes | Solde (B) (5) |
|-----------------------|-------------|---------------|------------------|
| TOTAL des RAR | I + II 0,00 | III + IV 0,00 | B1 0,00 |
| Investissement | I 0,00 | III 0,00 | B2 0,00 |
| Fonctionnement | II 0,00 | IV 0,00 | B3 0,00 |

RESULTAT CUMULE = (A) + (B) (6)

| | | |
|-----------------------|----------------|-------------|
| TOTAL | A1 + B1 | -227 195,29 |
| Investissement | A2 + B2 | -661 712,51 |
| Fonctionnement | A3 + B3 | 434 517,22 |

(1) Indiquer le signe – si dépenses > recettes, et + si recettes > dépenses.

(2) Solde d'exécution de N-2 reporté sur la ligne budgétaire 001 du compte administratif N-1. Indiquer le signe – si dépenses > recettes, et + si recettes > dépenses.

(3) Résultat de fonctionnement reporté sur la ligne budgétaire 002 du compte administratif N-1. Indiquer le signe – si déficitaire, et + si excédentaire.

(4) A reporter au budget primitif ou au budget supplémentaire N+1.

(5) Indiquer le signe – si dépenses > recettes, et + si recettes > dépenses.

(6) Indiquer le signe : – si déficit ou besoin de financement, + si excédent.



I – INFORMATIONS GENERALES

EXECUTION DU BUDGET – RAR DEPENSES

DETAIL DES RESTES A REALISER N EN DEPENSES (1)

| Chap. / art. (2) | Libellé | Dépenses engagées non mandatées |
|--|---|---------------------------------|
| SECTION D'INVESTISSEMENT – TOTAL | | (I) 0,00 |
| 018 | RSA | 0,00 |
| 10 | Dotations, fonds divers et réserves | 0,00 |
| 13 | Subventions d'investissement (3) | 0,00 |
| 16 | Emprunts et dettes assimilées | 0,00 |
| 18 | Cpte de liaison : affectation (BA,régie) | 0,00 |
| 20 | Immobilisations incorporelles (sauf le 204) (3) | 0,00 |
| 204 | Subventions d'équipement versées (3) (5) | 0,00 |
| 21 | Immobilisations corporelles (3) | 0,00 |
| 22 | Immobilisations reçues en affectation (3) | 0,00 |
| 23 | Immobilisations en cours (sauf 2324) (3) | 0,00 |
| 26 | Participations et créances rattachées | 0,00 |
| 27 | Autres immobilisations financières (3) | 0,00 |
| 45 | Chapitres d'opérations pour compte de tiers | 0,00 |
| SECTION DE FONCTIONNEMENT – TOTAL | | (II) 0,00 |
| 011 | Charges à caractère général (4) | 0,00 |
| 012 | Charges de personnel et frais assimilés (4) | 0,00 |
| 014 | Atténuations de produits | 0,00 |
| 016 | APA | 0,00 |
| 017 | RSA / Régularisations de RMI | 0,00 |
| 65 | Autres charges de gestion courante (4) | 0,00 |
| 6586 | Frais fonctionnement des groupes d'élus | 0,00 |
| 66 | Charges financières | 0,00 |
| 67 | Charges spécifiques (4) | 0,00 |

(1) Il s'agit des restes à réaliser établis conformément à la comptabilité d'engagement annuelle. Ces restes à réaliser seront repris au BP ou au BS N+1.

(2) Suivant le niveau de vote retenu par l'assemblée délibérante.

(3) Hors dépenses imputées au chapitre 018.

(4) Hors dépenses imputées aux chapitres 016 et 017.

(5) Le chapitre 204 « Subventions d'équipement versées » est un chapitre globalisé regroupant les comptes 204 et 2324.

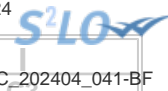

I – INFORMATIONS GENERALES

EXECUTION DU BUDGET – RAR RECETTES

DETAIL DES RESTES A REALISER N EN RECETTES (1)

| Chap. / art. (2) | Libellé | Titres restant à émettre |
|--|--|--------------------------|
| SECTION D'INVESTISSEMENT – TOTAL | | (III) 0,00 |
| 018 | RSA | 0,00 |
| 024 | Produits des cessions d'immobilisations | 0,00 |
| 10 | Dotations, fonds divers et réserves | 0,00 |
| 13 | Subventions d'investissement (reçues) (3) | 0,00 |
| 16 | Emprunts et dettes assimilées | 0,00 |
| 18 | Cpte de liaison : affectation (BA,régie) | 0,00 |
| 20 | Immobilisations incorporelles (sauf 204) (3) | 0,00 |
| 204 | Subventions d'équipement versées (3) (5) | 0,00 |
| 21 | Immobilisations corporelles (3) | 0,00 |
| 22 | Immobilisations reçues en affectation (3) | 0,00 |
| 23 | Immobilisations en cours (sauf 2324) (3) | 0,00 |
| 26 | Participations et créances rattachées | 0,00 |
| 27 | Autres immobilisations financières (3) | 0,00 |
| 45 | Chapitres d'opérations pour compte de tiers | 0,00 |
| SECTION DE FONCTIONNEMENT – TOTAL | | (IV) 0,00 |
| 70 | Prod. services, domaine, ventes diverses | 0,00 |
| 73 | Impôts et taxes | 0,00 |
| 731 | Fiscalité locale | 0,00 |
| 74 | Dotations et participations (4) | 0,00 |
| 75 | Autres produits de gestion courante (4) | 0,00 |
| 013 | Atténuations de charges (4) | 0,00 |
| 016 | APA | 0,00 |
| 017 | RSA / Régularisations de RMI | 0,00 |
| 76 | Produits financiers | 0,00 |
| 77 | Produits spécifiques (4) | 0,00 |

(1) Il s'agit des restes à réaliser établis conformément à la comptabilité d'engagement annuelle. Ces restes à réaliser seront repris au BP ou au BS N+1.

(2) Suivant le niveau de vote retenu par l'assemblée délibérante.

(3) Hors recettes imputées au chapitre 018.

(4) Hors recettes imputées aux chapitres 016 et 017.

(5) Le chapitre 204 « Subventions d'équipement versées » est un chapitre globalisé regroupant les comptes 204 et 2324.



II – PRESENTATION GENERALE

VUE D'ENSEMBLE – EXECUTION DU BUDGET

| | | DEPENSES | | RECETTES | |
|--|--|-------------------------|--------------|-------------------------|------------|
| REALISATIONS DE L'EXERCICE (mandats et titres) | Section de fonctionnement | A | 277 370,19 | G | 104 696,68 |
| | Section d'investissement | B | 104 015,63 | H | 173 354,56 |
| | | + | | + | |
| REPORTS DE L'EXERCICE N-1 | Report en section de fonctionnement (002) | C | 0,00 | I | 607 190,73 |
| | Report en section d'investissement (001) | D | 731 051,44 | J | 0,00 |
| | | (si déficit) | | (si excédent) | |
| | | (si déficit) | | (si excédent) | |
| | | = | | = | |
| TOTAL EXERCICE (réalisations + reports N-1) | | = A + B + C + D | 1 112 437,26 | = G + H + I + J | 885 241,97 |
| RESTES A REALISER A REPORTER EN N+1 (1) | Section de fonctionnement | E | 0,00 | K | 0,00 |
| | Section d'investissement | F | 0,00 | L | 0,00 |
| | TOTAL des restes à réaliser à reporter en N+1 | = E + F | 0,00 | = K + L | 0,00 |
| RESULTAT CUMULE | Section de fonctionnement | = A + C + E | 277 370,19 | = G + I + K | 711 887,41 |
| | Section d'investissement | = B + D + F | 835 067,07 | = H + J + L | 173 354,56 |
| | TOTAL CUMULE | = A + B + C + D + E + F | 1 112 437,26 | = G + H + I + J + K + L | 885 241,97 |

(1) Les restes à réaliser de la section de fonctionnement correspondent : en dépenses, aux dépenses engagées non mandatées et non rattachées telles qu'elles ressortissent de la comptabilité des engagements ; et en recettes, aux recettes certaines n'ayant pas donné lieu à l'émission d'un titre et non rattachées.

Les restes à réaliser de la section d'investissement correspondent : en dépenses, aux dépenses engagées non mandatées au 31/12 de l'exercice telles qu'elles ressortissent de la comptabilité des engagements ; et en recettes, aux recettes certaines n'ayant pas donné lieu à l'émission d'un titre au 31/12 de l'exercice.

II – PRESENTATION GENERALE

EQUILIBRE FINANCIER – INVESTISSEMENT

SECTION D'INVESTISSEMENT – REALISATIONS

(y compris les restes à réaliser N-1)

| Chap. | Libellé | Mandats | Titres |
|---|--|-----------------------|----------------------|
| 018 | RSA | 0,00 | 0,00 |
| 13 | Subventions d'investissement (reçues) (sauf 138) (1) | | 0,00 |
| 16 | Emprunts et dettes assimilées (2) | | 0,00 |
| 20 | Immobilisations incorporelles (sauf 204) (y compris opérations) (1) | 0,00 | 0,00 |
| 204 | Subventions d'équipement versées (y compris opérations) (1) (11) | 0,00 | 0,00 |
| 21 | Immobilisations corporelles (y compris opérations) (1) | 0,00 | 0,00 |
| 22 | Immobilisations reçues en affectation (y compris opérations) (1) (3) | 0,00 | 0,00 |
| 23 | Immobilisations en cours (sauf 2324) (y compris opérations) (1) | 0,00 | 0,00 |
| Total des réalisations d'équipement | | 0,00 | 0,00 |
| 10 | Dotations, fonds divers et réserves (4) | 0,00 | 0,00 |
| 13 | Subventions d'investissement (1) (5) | 0,00 | 0,00 |
| 16 | Emprunts et dettes assimilées | 0,00 | 0,00 |
| 18 | Cpte de liaison : affectation (BA,régie) (6) | 0,00 | 0,00 |
| 26 | Participations et créances rattachées | 0,00 | 0,00 |
| 27 | Autres immobilisations financières (1) | 0,00 | 0,00 |
| Total des réalisations financières | | 0,00 | 0,00 |
| 45... | Chapitres d'opérations pour compte de tiers (7) | 0,00 | 0,00 |
| Total des réalisations réelles en investissement | | I 0,00 | II 0,00 |
| 040 | Opérations ordre transf. entre sections (8) (9) | 104 015,63 | 173 354,56 |
| 041 | Opérations patrimoniales (8) | 0,00 | 0,00 |
| Total des réalisations d'ordre en investissement | | III 104 015,63 | IV 173 354,56 |

TOTAL DES OPERATIONS D'INVESTISSEMENT DE L'EXERCICE

| | | | | |
|--------------|---------|-------------------|---------|-------------------|
| TOTAL | I + III | 104 015,63 | II + IV | 173 354,56 |
|--------------|---------|-------------------|---------|-------------------|

RESULTATS ANTERIEURS

| | | | | |
|---|---|-------------------|-----|-------------|
| 001 Solde d'exécution de la section d'investissement N-1 reporté | V | 731 051,44 | VI | 0,00 |
| 1068 Excédents de fonctionnement capitalisés | | | VII | 0,00 |

TOTAL CUMULE DE LA SECTION D'INVESTISSEMENT

| | | | | |
|---|-------------|--------------------|--------------------|-------------------|
| TOTAL DE LA SECTION | I + III + V | 835 067,07 | II + IV + VI + VII | 173 354,56 |
| SOLDE D'EXECUTION (recettes – dépenses) (10) | | -661 712,51 | | |

(1) Hors dépenses et recettes imputées au chapitre 018.

(2) Sauf 165, 166 et 16449.

(3) En dépenses, le chapitre 22 retrace les travaux d'investissement réalisés sur les biens reçus en affectation. En recette, il retrace, le cas échéant, l'annulation de tels travaux effectués sur un exercice antérieur.

(4) En recettes, sauf 1068.

(5) En recettes, détail du 138.

(6) A servir uniquement lorsque la collectivité effectue une dotation initiale en espèces au profit d'un service public non personnalisé qu'elle crée.

(7) Seul le total des opérations pour compte de tiers figure sur cet état (voir le détail en IV-B5).

(8) DI 040 = RF 042 ; RI 040 = DF 042 ; DI 041 = RI 041.

(9) Les comptes 15, 29, 39, 49 et 59 peuvent figurer dans le détail du chapitre si la collectivité a opté pour le régime des provisions budgétaires, conformément aux dispositions législatives et réglementaires applicables.

(10) Mettre le signe (-) en cas de déficit ou (+) en cas d'excédent.

(11) Le chapitre 204 « Subventions d'équipement versées » est un chapitre globalisé regroupant les comptes 204 et 2324.

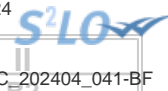

II – PRESENTATION GENERALE EQUILIBRE FINANCIER – FONCTIONNEMENT

SECTION DE FONCTIONNEMENT – REALISATIONS (y compris les restes à réaliser et rattachements N-1)

| MANDATS EMIS | | TITRES EMIS | |
|---|---------------------|---|------------------|
| OPERATIONS REELLES ET MIXTES | | | |
| 011 Charges à caractère général (1) | 104 015,63 | 70 Prod. services, domaine, ventes diverses | 0,00 |
| 012 Charges de personnel et frais assimilés (1) | 0,00 | 73 Impôts et taxes (sauf 731) | 0,00 |
| | | 731 Fiscalité locale | 0,00 |
| | | 74 Dotations et participations (1) | 0,00 |
| 65 Autres charges de gestion courante (sauf 6586) (1) | 0,00 | 75 Autres produits de gestion courante (1) | 681,05 |
| 6586 Frais fonctionnement des groupes d'élus | 0,00 | | |
| 014 Atténuations de produits | 0,00 | 013 Atténuations de charges (1) | 0,00 |
| 016 APA | 0,00 | 016 APA | 0,00 |
| 017 RSA / Régularisations de RMI | 0,00 | 017 RSA / Régularisations de RMI | 0,00 |
| Total dépenses de gestion des services | 104 015,63 | Total recettes de gestion des services | 681,05 |
| 66 Charges financières | 0,00 | 76 Produits financiers | 0,00 |
| 67 Charges spécifiques (1) | 0,00 | 77 Produits spécifiques (1) | 0,00 |
| 68 Dotations aux provisions, dépréciations (semi-budgétaires) (1) | 0,00 | 78 Reprises amort., dépréciations, prov. (semi-budgétaires) (1) | 0,00 |
| TOTAL DEPENSES REELLES ET MIXTES | I 104 015,63 | TOTAL RECETTES REELLES ET MIXTES | II 681,05 |

| OPERATIONS D'ORDRE (2) | | | |
|---|-----------------------|---|----------------------|
| 042 Opérations ordre transf. entre sections (3) | 173 354,56 | 042 Opérations ordre transf. entre sections (3) | 104 015,63 |
| 043 Opérations ordre intérieur de la section | 0,00 | 043 Opérations ordre intérieur de la section | 0,00 |
| TOTAL DEPENSES D'ORDRE | III 173 354,56 | TOTAL RECETTES D'ORDRE | IV 104 015,63 |

| | | | |
|---|---------------------------|---|---------------------------|
| TOTAL DES DEPENSES DE L'EXERCICE | I + III 277 370,19 | TOTAL DES RECETTES DE L'EXERCICE | II + IV 104 696,68 |
|---|---------------------------|---|---------------------------|

| RESULTAT REPORTE DE N-1 | | | |
|--|--------|--|---------------|
| 002 Résultat de fonctionnement reporté | V 0,00 | 002 Résultat de fonctionnement reporté | VI 607 190,73 |

| | | | |
|---|-------------------------------|---|--------------------------------|
| TOTAL DES DEPENSES DE LA SECTION DE FONCTIONNEMENT | I + III + V 277 370,19 | TOTAL DES RECETTES DE LA SECTION DE FONCTIONNEMENT | II + IV + VI 711 887,41 |
|---|-------------------------------|---|--------------------------------|

| | |
|--|-------------------|
| SOLDE D'EXECUTION (recettes – dépenses) (4) | 434 517,22 |
|--|-------------------|

(1) Hors dépenses et recettes imputées aux chapitres 016 et 017.

(2) DF 042 = RI 040 ; RF 042 = DI 040 ; DF 043 = RF 043.

(3) Les comptes 68 et 78 peuvent figurer dans le détail du chapitre si la collectivité a opté pour le régime des provisions budgétaires, conformément aux dispositions législatives et réglementaires applicables.

(4) Mettre le signe (-) en cas de déficit ou (+) en cas d'excédent.

II – PRESENTATION GENERALE

BALANCE GENERALE – DEPENSES

MANDATS EMIS (y compris sur les restes à réaliser N-1)

| INVESTISSEMENT | | Opérations réelles (1) | Opérations d'ordre (2) | TOTAL Réalisé |
|--|--|------------------------|------------------------|-------------------|
| 10 | Dotations, fonds divers et réserves | 0,00 | 0,00 | 0,00 |
| 13 | Subventions d'investissement (3) | 0,00 | 0,00 | 0,00 |
| 15 | Provisions pour risques et charges (4) | | 0,00 | 0,00 |
| 16 | Emprunts et dettes assimilées (sauf 1688 non budgétaire) | 0,00 | 0,00 | 0,00 |
| 18 | Cpte de liaison : affectation (BA,régie) | (7) 0,00 | | 0,00 |
| | Total des opérations d'équipement | 0,00 | | 0,00 |
| 19 | Neutral. et régul. d'opérations | | 0,00 | 0,00 |
| 20 | Immobilisations incorporelles (sauf 204) (3) (5) | 0,00 | 0,00 | 0,00 |
| 204 | Subventions d'équipement versées (3) (5) (10) | 0,00 | 0,00 | 0,00 |
| 21 | Immobilisations corporelles (3) (5) | 0,00 | 0,00 | 0,00 |
| 22 | Immobilisations reçues en affectation (3) (5) | (8) 0,00 | 0,00 | 0,00 |
| 23 | Immobilisations en cours (sauf 2324) (3) (5) | 0,00 | 0,00 | 0,00 |
| 018 | RSA | 0,00 | 0,00 | 0,00 |
| 26 | Participations et créances rattachées | 0,00 | 0,00 | 0,00 |
| 27 | Autres immobilisations financières (3) | 0,00 | 0,00 | 0,00 |
| 28 | Amortissement des immobilisations (reprises) | | 0,00 | 0,00 |
| 29 | Dépréciations des immobilisations (4) | | 0,00 | 0,00 |
| 39 | Dépréciation des stocks et en-cours (4) | | 0,00 | 0,00 |
| 3... | Stocks et en-cours | | 104 015,63 | 104 015,63 |
| 198 | Neutralisation des amortissements | | 0,00 | 0,00 |
| 45 | Chapitres d'opérations pour compte de tiers (6) | 0,00 | 0,00 | 0,00 |
| 481 | Charges à rép. sur plusieurs exercices | | 0,00 | 0,00 |
| 49 | Dépréciation des comptes de tiers (4) | | 0,00 | 0,00 |
| 59 | Dépréciation des comptes financiers (4) | | 0,00 | 0,00 |
| Dépenses d'investissement – Total | | 0,00 | 104 015,63 | 104 015,63 |

Pour information D 001 Solde d'exécution négatif reporté

731 051,44

| FONCTIONNEMENT | | Opérations réelles (1) | Opérations d'ordre (2) | TOTAL Réalisé |
|---|--|------------------------|------------------------|-------------------|
| 011 | Charges à caractère général (9) | 104 015,63 | | 104 015,63 |
| 012 | Charges de personnel et frais assimilés (9) | 0,00 | | 0,00 |
| 014 | Atténuations de produits | 0,00 | | 0,00 |
| 016 | APA | 0,00 | | 0,00 |
| 017 | RSA / Régularisations de RMI | 0,00 | | 0,00 |
| 60 | Achats et variation des stocks | | 0,00 | 0,00 |
| 65 | Autres charges de gestion courante (sauf 6586) (9) | 0,00 | 0,00 | 0,00 |
| 6586 | Frais fonctionnement des groupes d'élus | 0,00 | | 0,00 |
| 66 | Charges financières | 0,00 | 0,00 | 0,00 |
| 67 | Charges spécifiques (9) | 0,00 | 0,00 | 0,00 |
| 68 | Dot. aux amortissements et provisions (9) | 0,00 | 0,00 | 0,00 |
| 71 | Production stockée (ou déstockage) | | 173 354,56 | 173 354,56 |
| Dépenses de fonctionnement – Total | | 104 015,63 | 173 354,56 | 277 370,19 |

Pour information D 002 Résultat négatif reporté

0,00

(1) Y compris les opérations relatives au rattachement et les opérations d'ordre semi-budgétaires.

(2) Voir la liste des opérations d'ordre de l'instruction budgétaire et comptable M. 57.

(3) Hors dépenses imputées au chapitre 018.

(4) Ces chapitres ne sont à renseigner que si la collectivité applique le régime des provisions budgétaires, conformément aux dispositions législatives et réglementaires applicables.

(5) Hors chapitres opérations.

(6) Seul le total des opérations pour compte de tiers figure sur cet état (voir le détail en IV-B5).

(7) A utiliser uniquement dans le cas où la collectivité effectuerait une dotation initiale au profit d'un service public doté de la seule autonomie financière.

(8) A utiliser uniquement dans le cas où la collectivité effectuerait des dépenses sur des biens affectés.

(9) Hors dépenses imputées aux chapitres 016 et 017.

(10) Le chapitre 204 « Subventions d'équipement versées » est un chapitre globalisé regroupant les comptes 204 et 2324.

II – PRESENTATION GENERALE

BALANCE GENERALE – RECETTES

TITRES EMIS (y compris les restes à réaliser sur N-1)

| INVESTISSEMENT | | Opérations réelles (1) | Opérations d'ordre (2) | TOTAL Réalisé |
|--|--|------------------------|------------------------|-------------------|
| 10 | Dotations, fonds divers et réserves (sauf 1068) | 0,00 | 0,00 | 0,00 |
| 13 | Subventions d'investissement (reçues) (3) | 0,00 | 0,00 | 0,00 |
| 15 | Provisions pour risques et charges (4) | | 0,00 | 0,00 |
| 16 | Emprunts et dettes assimilées (sauf 1688 non budgétaire) | 0,00 | 0,00 | 0,00 |
| 18 | Cpte de liaison : affectation (BA,régie) | (6) 0,00 | | 0,00 |
| 19 | Neutral. et régul. d'opérations | | 0,00 | 0,00 |
| 20 | Immobilisations incorporelles (sauf 204) (3) | 0,00 | 0,00 | 0,00 |
| 204 | Subventions d'équipement versées (3) (9) | 0,00 | 0,00 | 0,00 |
| 21 | Immobilisations corporelles (3) | 0,00 | 0,00 | 0,00 |
| 22 | Immobilisations reçues en affectation (3) | (7) 0,00 | 0,00 | 0,00 |
| 23 | Immobilisations en cours (sauf 2324) (3) | 0,00 | 0,00 | 0,00 |
| 018 | RSA | 0,00 | 0,00 | 0,00 |
| 26 | Participations et créances rattachées | 0,00 | 0,00 | 0,00 |
| 27 | Autres immobilisations financières (3) | 0,00 | 0,00 | 0,00 |
| 28 | Amortissement des immobilisations | | 0,00 | 0,00 |
| 29 | Dépréciations des immobilisations (4) | | 0,00 | 0,00 |
| 39 | Dépréciation des stocks et en-cours (4) | | 0,00 | 0,00 |
| 3... | Stocks et en-cours | | 173 354,56 | 173 354,56 |
| 45 | Chapitres d'opérations pour compte de tiers (5) | 0,00 | 0,00 | 0,00 |
| 481 | Charges à rép. sur plusieurs exercices | | 0,00 | 0,00 |
| 49 | Dépréciation des comptes de tiers (4) | | 0,00 | 0,00 |
| 59 | Dépréciation des comptes financiers (4) | | 0,00 | 0,00 |
| Recettes d'investissement – Total | | 0,00 | 173 354,56 | 173 354,56 |

| | |
|---|-------------|
| 1068 Excédent de fonctionnement capitalisé N-1 | 0,00 |
|---|-------------|

| | |
|--|-------------|
| Pour information R001 Solde d'exécution positif reporté | 0,00 |
|--|-------------|

| FONCTIONNEMENT | | Opérations réelles (1) | Opérations d'ordre (2) | TOTAL Réalisé |
|---|--|------------------------|------------------------|-------------------|
| 013 | Atténuations de charges (8) | 0,00 | | 0,00 |
| 016 | APA | 0,00 | | 0,00 |
| 017 | RSA / Régularisations de RMI | 0,00 | | 0,00 |
| 60 | Achats et variation des stocks | | 0,00 | 0,00 |
| 70 | Prod. services, domaine, ventes diverses | 0,00 | | 0,00 |
| 71 | Production stockée (ou déstockage) | | 104 015,63 | 104 015,63 |
| 72 | Production immobilisée | | 0,00 | 0,00 |
| 73 | Impôts et taxes (sauf 731) | 0,00 | | 0,00 |
| 731 | Fiscalité locale | 0,00 | | 0,00 |
| 74 | Dotations et participations (8) | 0,00 | | 0,00 |
| 75 | Autres produits de gestion courante(8) | 681,05 | 0,00 | 0,00 |
| 76 | Produits financiers | 0,00 | 0,00 | 0,00 |
| 77 | Produits spécifiques (8) | 0,00 | 0,00 | 0,00 |
| 78 | Reprise sur amortissements et provisions (8) | 0,00 | 0,00 | 0,00 |
| 79 | Transferts de charges | | 0,00 | 0,00 |
| Recettes de fonctionnement – Total | | 681,05 | 104 015,63 | 104 696,68 |

| | |
|---|-------------------|
| Pour information R002 Résultat positif reporté | 607 190,73 |
|---|-------------------|

(1) Y compris les opérations relatives au rattachement et les opérations d'ordre semi-budgétaires.

(2) Voir la liste des opérations d'ordre de l'instruction budgétaire et comptable M. 57.

(3) Hors recettes imputées au chapitre 018.

(4) Ces chapitres ne sont à renseigner que si la collectivité applique le régime des provisions budgétaires, conformément aux dispositions législatives et réglementaires applicables.

(5) Seul le total des opérations pour compte de tiers figure sur cet état (voir le détail en IV-B5).

(6) A utiliser uniquement dans le cas où la collectivité effectuerait une dotation initiale au profit d'un service public doté de la seule autonomie financière.



- (7) A utiliser uniquement dans le cas où la collectivité effectuerait des dépenses sur des biens affectés.
- (8) Hors recettes imputées aux chapitres 016 et 017.
- (9) Le chapitre 204 « Subventions d'équipement versées » est un chapitre globalisé regroupant les comptes 204 et 2324.



III – ADOPTION DU CA

SECTION D'INVESTISSEMENT – VUE D'ENSEMBLE – DEPENSES

| Chapitre | | Crédits ouverts (BP + DM + RAR N-1) | Réalizations Mandats émis | Restes à réaliser au 31/12 (1) | Crédits sans emploi (2) | Pour information, réalisations gérées dans le cadre d'une AP | Pour information, réalisations gérées hors AP |
|--|--|--|------------------------------|-----------------------------------|----------------------------|---|--|
| TOTAL | | 590 017,00 | 104 015,63 | 0,00 | 486 001,37 | 0,00 | 104 015,63 |
| 018 | RSA | 0,00 | 0,00 | 0,00 | 0,00 | 0,00 | 0,00 |
| 20 | Immobilisations incorporelles (sauf 204) | 0,00 | 0,00 | 0,00 | 0,00 | 0,00 | 0,00 |
| 204 | Subventions d'équipement versées (7) | 0,00 | 0,00 | 0,00 | 0,00 | 0,00 | 0,00 |
| 21 | Immobilisations corporelles | 0,00 | 0,00 | 0,00 | 0,00 | 0,00 | 0,00 |
| 22 | Immobilisations reçues en affectation | 0,00 | 0,00 | 0,00 | 0,00 | 0,00 | 0,00 |
| 23 | Immobilisations en cours (sauf 2324) | 0,00 | 0,00 | 0,00 | 0,00 | 0,00 | 0,00 |
| | Total des opérations d'équipement (3) | 0,00 | 0,00 | 0,00 | 0,00 | 0,00 | 0,00 |
| Total des dépenses d'équipement | | 0,00 | 0,00 | 0,00 | 0,00 | 0,00 | 0,00 |
| 10 | Dotations, fonds divers et réserves | 0,00 | 0,00 | 0,00 | 0,00 | | 0,00 |
| 13 | Subventions d'investissement | 0,00 | 0,00 | 0,00 | 0,00 | | 0,00 |
| 16 | Emprunts et dettes assimilées (sauf 1688 non budgétaire) | 0,00 | 0,00 | 0,00 | 0,00 | | 0,00 |
| 18 | Cpte de liaison : affectation (BA,régie) | 0,00 | 0,00 | 0,00 | 0,00 | | 0,00 |
| 26 | Participations et créances rattachées | 0,00 | 0,00 | 0,00 | 0,00 | 0,00 | 0,00 |
| 27 | Autres immobilisations financières | 0,00 | 0,00 | 0,00 | 0,00 | 0,00 | 0,00 |
| Total des dépenses financières | | 0,00 | 0,00 | 0,00 | 0,00 | 0,00 | 0,00 |
| 45 | Chapitres d'opérations pour compte de tiers (4) | 0,00 | 0,00 | 0,00 | 0,00 | 0,00 | 0,00 |
| Total des dépenses réelles | | 0,00 | 0,00 | 0,00 | 0,00 | 0,00 | 0,00 |
| 040 | Opérations ordre transf. entre sections (5) | 590 017,00 | 104 015,63 | | 486 001,37 | | 104 015,63 |
| 041 | Opérations patrimoniales (6) | 0,00 | 0,00 | | 0,00 | | 0,00 |
| Total des dépenses d'ordre | | 590 017,00 | 104 015,63 | | 486 001,37 | | 104 015,63 |
| Pour information : D001 Solde d'exécution négatif reporté | | 731 052,00 | | | | | |
| Total des dépenses d'investissement cumulées | | 1 321 069,00 | 835 067,07 | 0,00 | 486 001,93 | 0,00 | 104 015,63 |

(1) Dépenses engagées non mandatées.

(2) Crédits sans emploi = crédits ouverts - réalisations - RAR au 31/12.

(3) Voir l'état III-A2.1 pour le détail des opérations d'équipement.

- (4) Voir l'état IV-B5 pour le détail des opérations pour compte de tiers.
- (5) Cf. définition du chapitre des opérations d'ordre (*DI 040 = RF 042*).
- (6) Cf. définition du chapitre des opérations d'ordre (*DI 041 = RI 041*).
- (7) Le chapitre 204 « Subventions d'équipement versées » est un chapitre globalisé regroupant les comptes 204 et 2324.

Envoyé en préfecture le 30/04/2024

Reçu en préfecture le 30/04/2024

Publié le 30/04/2024

ID : 007-240700302-20240408-C_202404_041-BF



III – ADOPTION DU CA

SECTION D'INVESTISSEMENT – VUE D'ENSEMBLE – RECETTES

A

| Chapitre | | Crédits ouverts (BP + DM + RAR N-1) | Réalizations Titres émis | Restes à réaliser au 31/12 (1) | Crédits sans emploi (2) |
|--|---|--|-----------------------------|-----------------------------------|----------------------------|
| TOTAL | | 1 321 069,00 | 173 354,56 | 0,00 | 1 147 714,44 |
| 018 | RSA | 0,00 | 0,00 | 0,00 | 0,00 |
| 13 | Subventions d'investissement (hors 138) | 0,00 | 0,00 | 0,00 | 0,00 |
| 16 | Emprunts et dettes assimilées (hors 16449, 165, 166 et 1688 non budgétaire) | 88 961,00 | 0,00 | 0,00 | 88 961,00 |
| 20 | Immobilisations incorporelles (sauf 204) | 0,00 | 0,00 | 0,00 | 0,00 |
| 204 | Subventions d'équipement versées (9) | 0,00 | 0,00 | 0,00 | 0,00 |
| 21 | Immobilisations corporelles | 0,00 | 0,00 | 0,00 | 0,00 |
| 22 | Immobilisations reçues en affectation | 0,00 | 0,00 | 0,00 | 0,00 |
| 23 | Immobilisations en cours (sauf 2324) | 0,00 | 0,00 | 0,00 | 0,00 |
| Total des recettes d'équipement | | 88 961,00 | 0,00 | 0,00 | 88 961,00 |
| 10 | Dotations, fonds divers et réserves | 0,00 | 0,00 | 0,00 | 0,00 |
| 138 | Autres subventions invest. non transf. | 0,00 | 0,00 | 0,00 | 0,00 |
| 16 | Emprunts et dettes assimilées (16449, 165 et 166) | 0,00 | 0,00 | 0,00 | 0,00 |
| 18 | Cpte de liaison : affectation (BA,régie) | 0,00 | 0,00 | 0,00 | 0,00 |
| 26 | Participations et créances rattachées | 0,00 | 0,00 | 0,00 | 0,00 |
| 27 | Autres immobilisations financières | 0,00 | 0,00 | 0,00 | 0,00 |
| 024 | Produits des cessions d'immobilisations | 0,00 | | 0,00 | |
| Total des recettes financières | | 0,00 | 0,00 | 0,00 | 0,00 |
| 45 | Chapitres d'opérations pour compte de tiers (3) | 0,00 | 0,00 | 0,00 | 0,00 |
| Total des recettes réelles | | 88 961,00 | 0,00 | 0,00 | 88 961,00 |
| 021 | Virement de la section de fonctionnement (4) | 423 400,00 | | | |
| 040 | Opérations ordre transf. entre sections (5) (6) (7) | 808 708,00 | 173 354,56 | | 635 353,44 |
| 041 | Opérations patrimoniales (8) | 0,00 | 0,00 | | 0,00 |
| Total des recettes d'ordre | | 1 232 108,00 | 173 354,56 | | 1 058 753,44 |
| Pour information : R001 Solde d'exécution positif reporté | | 0,00 | | | |
| Total des recettes d'investissement cumulées | | 1 321 069,00 | 173 354,56 | 0,00 | 1 147 714,44 |

(1) Recettes justifiées non titrées.

(2) Crédits sans emploi = crédits ouverts - réalisations - RAR au 31/12.

(3) Voir l'état IV-B5 pour le détail des opérations pour compte de tiers.

(4) Pour mémoire, crédits ouverts au budget mais ne faisant pas l'objet d'émission de titres (opérations sans réalisation).

(5) Cf. définition du chapitre des opérations d'ordre (DI 040 = RF 042).

(6) Les comptes 15, 29, 39, 49 et 59 peuvent figurer dans le détail du chapitre si la collectivité a opté pour le régime des provisions budgétaires, conformément aux dispositions législatives et réglementaires applicables.

(7) Aucune prévision budgétaire ne doit figurer à l'article 192 (cf. chapitre 024 « produit des cessions d'immobilisations »).

(8) Cf. définition du chapitre des opérations d'ordre (DI 041 = RI 041).

(9) Le chapitre 204 « Subventions d'équipement versées » est un chapitre globalisé regroupant les comptes 204 et 2324.



III – ADOPTION DU CA

SECTION D'INVESTISSEMENT – DEPENSES – DETAIL PAR ARTICLE

| Chap. / art. (1) | | Crédits ouverts (BP + DM + RAR N-1) | Réalizations Mandats émis | Restes à réaliser au 31/12 (2) | Crédits sans emploi (3) | Pour information, réalisations gérées dans le cadre d'une AP | Pour information, réalisations gérées hors AP |
|--|---|--|------------------------------|-----------------------------------|----------------------------|---|---|
| TOTAL | | 590 017,00 | 104 015,63 | 0,00 | 486 001,37 | 0,00 | 104 015,63 |
| 018 | RSA | 0,00 | 0,00 | 0,00 | 0,00 | 0,00 | 0,00 |
| 20 | Immobilisations incorporelles (sauf 204) | 0,00 | 0,00 | 0,00 | 0,00 | 0,00 | 0,00 |
| 204 | Subventions d'équipement versées (9) | 0,00 | 0,00 | 0,00 | 0,00 | 0,00 | 0,00 |
| 21 | Immobilisations corporelles | 0,00 | 0,00 | 0,00 | 0,00 | 0,00 | 0,00 |
| 22 | Immobilisations reçues en affectation | 0,00 | 0,00 | 0,00 | 0,00 | 0,00 | 0,00 |
| 23 | Immobilisations en cours (sauf 2324) | 0,00 | 0,00 | 0,00 | 0,00 | 0,00 | 0,00 |
| | Total des opérations d'équipement (4) | 0,00 | 0,00 | 0,00 | 0,00 | 0,00 | 0,00 |
| Total des dépenses d'équipement | | 0,00 | 0,00 | 0,00 | 0,00 | 0,00 | 0,00 |
| 10 | Dotations, fonds divers et réserves | 0,00 | 0,00 | 0,00 | 0,00 | | 0,00 |
| 13 | Subventions d'investissement | 0,00 | 0,00 | 0,00 | 0,00 | | 0,00 |
| 16 | Emprunts et dettes assimilées (sauf le 1688 non budgétaire) | 0,00 | 0,00 | 0,00 | 0,00 | | 0,00 |
| 18 | Cpte de liaison : affectation (BA,régie) | 0,00 | 0,00 | 0,00 | 0,00 | | 0,00 |
| 26 | Participations et créances rattachées | 0,00 | 0,00 | 0,00 | 0,00 | 0,00 | 0,00 |
| 27 | Autres immobilisations financières | 0,00 | 0,00 | 0,00 | 0,00 | 0,00 | 0,00 |
| Total des dépenses financières | | 0,00 | 0,00 | 0,00 | 0,00 | 0,00 | 0,00 |
| 45... | Opérations pour compte de tiers (5) | 0,00 | 0,00 | 0,00 | 0,00 | 0,00 | 0,00 |
| Total des dépenses réelles | | 0,00 | 0,00 | 0,00 | 0,00 | 0,00 | 0,00 |
| 040 | Opérations ordre transf. entre sections (6) | 590 017,00 | 104 015,63 | | 486 001,37 | | 104 015,63 |
| | Reprise sur autofinancement antérieur | 0,00 | 0,00 | | 0,00 | | 0,00 |
| | Charges transférées (7) | 590 017,00 | 104 015,63 | | 486 001,37 | | 104 015,63 |
| 3351 | Terrains | 80 000,00 | 80 000,00 | | 0,00 | | 80 000,00 |
| 3354 | Etudes et prestations de services | 26 175,00 | 24 015,63 | | 2 159,37 | | 24 015,63 |
| 3355 | Travaux | 282 325,00 | 0,00 | | 282 325,00 | | 0,00 |
| 33581 | Frais accessoires | 0,00 | 0,00 | | 0,00 | | 0,00 |
| 3555 | Terrains aménagés | 201 517,00 | 0,00 | | 201 517,00 | | 0,00 |
| 041 | Opérations patrimoniales (8) | 0,00 | 0,00 | | 0,00 | | 0,00 |
| Total des dépenses d'ordre | | 590 017,00 | 104 015,63 | | 486 001,37 | | 104 015,63 |

(1) Détailler les articles conformément au plan de comptes.

(2) Dépenses engagées non mandatées.

(3) Crédits sans emploi = crédits ouverts – réalisations – RAR au 31/12.

- (4) Voir état III-A2.1 pour le détail des opérations d'équipement.
- (5) Il y a autant de ligne que d'opération pour compte de tiers.
- (6) Cf. définition du chapitre des opérations d'ordre (DI 040 = RF 042).
- (7) Aucune prévision budgétaire ne doit figurer à l'article 192 (cf. chapitre 024 « produit des cessions d'immobilisations »).
- (8) Cf. définition du chapitre des opérations d'ordre (DI 041 = RI 041).
- (9) Le chapitre 204 « Subventions d'équipement versées » est un chapitre globalisé regroupant les comptes 204 et 2324.

Envoyé en préfecture le 30/04/2024

Reçu en préfecture le 30/04/2024

Publié le 30/04/2024



ID : 007-240700302-20240408-C_202404_041-BF



| |
|---|
| III – ADOPTION DU CA |
| SECTION D'INVESTISSEMENT – VUE D'ENSEMBLE DES OPERATIONS D'EQUIPEMENT |

Vue d'ensemble des chapitres des opérations d'équipement

| N° Opération | Libellé de l'opération | N° AP (1) | Crédits ouverts (BP + DM + RAR N-1) | Réalizations Mandats émis | Restes à réaliser au 31/12 (2) | Crédits sans emploi (3) | Cumul des réalisations | Pour information, réalisations gérées dans le cadre d'une AP | Pour information, réalisations gérées hors AP |
|--------------|------------------------|-----------|--|------------------------------|-----------------------------------|----------------------------|---------------------------|---|---|
| TOTAL | | | 0,00 | 0,00 | 0,00 | 0,00 | 0,00 | 0,00 | 0,00 |

(1) Colonne à renseigner uniquement lorsque l'opération d'équipement est afférente à une AP.

(2) Dépenses engagées non mandatées.

(3) Crédits sans emploi = crédits ouverts – réalisations – RAR au 31/12.



III – ADOPTION DU CA

SECTION D'INVESTISSEMENT – DETAIL DES OPERATIONS D'EQUIPEMENT

Cet état ne contient pas d'information.



III – ADOPTION DU CA

SECTION D'INVESTISSEMENT – DETAIL DES OPERATIONS D'EQUIPEMENT

Cet état ne contient pas d'information.

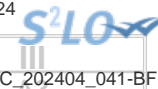

III – ADOPTION DU CA

SECTION D'INVESTISSEMENT – RECETTES – DETAIL PAR ARTICLE

| Chap. / art. (1) | | Crédits ouverts (BP + DM + RAR N-1) | Réalizations Titres émis | Restes à réaliser au 31/12 (2) | Crédits sans emploi (3) |
|--|--|--|-----------------------------|-----------------------------------|----------------------------|
| TOTAL | | 1 321 069,00 | 173 354,56 | 0,00 | 1 147 714,44 |
| 018 | RSA | 0,00 | 0,00 | 0,00 | 0,00 |
| 13 | Subventions d'investissement (hors 138) | 0,00 | 0,00 | 0,00 | 0,00 |
| 16 | Emprunts et dettes assimilées (hors 1688 non budgétaire) (4) | 88 961,00 | 0,00 | 0,00 | 88 961,00 |
| 1641 | Emprunts en euros | 88 961,00 | 0,00 | 0,00 | 88 961,00 |
| 20 | Immobilisations incorporelles (sauf 204) (5) | 0,00 | 0,00 | 0,00 | 0,00 |
| 204 | Subventions d'équipement versées (5) (11) | 0,00 | 0,00 | 0,00 | 0,00 |
| 21 | Immobilisations corporelles (5) | 0,00 | 0,00 | 0,00 | 0,00 |
| 22 | Immobilisations reçues en affectation (5) | 0,00 | 0,00 | 0,00 | 0,00 |
| 23 | Immobilisations en cours (sauf 2324) (5) | 0,00 | 0,00 | 0,00 | 0,00 |
| Total des recettes d'équipement | | 88 961,00 | 0,00 | 0,00 | 88 961,00 |
| 10 | Dotations, fonds divers et réserves | 0,00 | 0,00 | 0,00 | 0,00 |
| 138 | Autres subventions invest. non transf. | 0,00 | 0,00 | 0,00 | 0,00 |
| 16 | Emprunts et dettes assimilées (16449, 165 et 166) | 0,00 | 0,00 | 0,00 | 0,00 |
| 18 | Cpte de liaison : affectation (BA,régie) | 0,00 | 0,00 | 0,00 | 0,00 |
| 26 | Participations et créances rattachées | 0,00 | 0,00 | 0,00 | 0,00 |
| 27 | Autres immobilisations financières | 0,00 | 0,00 | 0,00 | 0,00 |
| 024 | Produits des cessions d'immobilisations | 0,00 | | 0,00 | |
| Total des recettes financières | | 0,00 | 0,00 | 0,00 | 0,00 |
| 45 | Chapitres d'opérations pour compte de tiers (6) | 0,00 | 0,00 | 0,00 | 0,00 |
| Total des recettes réelles | | 88 961,00 | 0,00 | 0,00 | 88 961,00 |
| 021 | Virement de la section de fonctionnement | 423 400,00 | 0,00 | | |
| 040 | Opérations ordre transf. entre sections (7) (8) (9) | 808 708,00 | 173 354,56 | | 635 353,44 |
| 3555 | Terrains aménagés | 808 708,00 | 173 354,56 | | 635 353,44 |
| 041 | Opérations patrimoniales (10) | 0,00 | 0,00 | | 0,00 |
| Total des recettes d'ordre | | 1 232 108,00 | 173 354,56 | | 1 058 753,44 |

(1) Détailler les articles utilisés conformément au plan de comptes.

(2) Recettes justifiées non titrées.

(3) Crédits sans emploi = crédits ouverts – réalisations – RAR au 31/12.

(4) Sauf 165, 166 et 16449.

(5) Exceptionnellement, les comptes 20, 204, 21, 22 et 23 sont en recettes réelles en cas de réduction ou d'annulation de mandats donnant lieu à reversement.

(6) Voir l'annexe IV-B5 pour le détail des opérations pour compte de tiers.

(7) Cf. définition du chapitre des opérations d'ordre (RI 040 = DF 042).

(8) Les comptes 15, 29, 39, 49 et 59 peuvent figurer dans le détail du chapitre si la collectivité a opté pour le régime des provisions budgétaires, conformément aux dispositions législatives et réglementaires applicables.

(9) Aucune prévision budgétaire ne doit figurer à l'article 192 (cf. chapitre 024 « produit des cessions d'immobilisations »).

(10) Cf. définition du chapitre des opérations d'ordre (DI 041 = RI 041).

(11) Le chapitre 204 « Subventions d'équipement versées » est un chapitre globalisé regroupant les comptes 204 et 2324.

Envoyé en préfecture le 30/04/2024

Reçu en préfecture le 30/04/2024

Publié le 30/04/2024



ID : 007-240700302-20240408-C_202404_041-BF



III – ADOPTION DU CA

SECTION DE FONCTIONNEMENT – VUE D'ENSEMBLE

DEPENSES

| Chap. | Libellé | Crédits ouverts (BP + DM + RAR N-1) | Réalisations Mandats émis | Charges rattachées | Restes à réaliser au 31/12 (1) | Crédits sans emploi (2) | Pour information, réalisations gérées dans le cadre d'une AE | Pour information, réalisations gérées hors AE |
|--|--|--|------------------------------|-----------------------|-----------------------------------|-------------------------------|--|---|
| TOTAL | | 1 620 608,00 | 277 370,19 | 0,00 | 0,00 | 1 343 237,81 | 0,00 | 277 370,19 |
| 011 | Charges à caractère général (3) | 388 500,00 | 104 015,63 | 0,00 | 0,00 | 284 484,37 | 0,00 | 104 015,63 |
| 012 | Charges de personnel et frais assimilés (3) | 0,00 | 0,00 | 0,00 | 0,00 | 0,00 | | 0,00 |
| 014 | Atténuations de produits | 0,00 | 0,00 | 0,00 | 0,00 | 0,00 | | 0,00 |
| 016 | APA | 0,00 | 0,00 | 0,00 | 0,00 | 0,00 | 0,00 | 0,00 |
| 017 | RSA / Régularisations de RMI | 0,00 | 0,00 | 0,00 | 0,00 | 0,00 | 0,00 | 0,00 |
| 65 | Autres charges de gestion courante (sauf 6586) (3) | 0,00 | 0,00 | 0,00 | 0,00 | 0,00 | 0,00 | 0,00 |
| 6586 | Frais fonctionnement des groupes d'élus | 0,00 | 0,00 | 0,00 | 0,00 | 0,00 | | 0,00 |
| Total des dépenses de gestion des services | | 388 500,00 | 104 015,63 | 0,00 | 0,00 | 284 484,37 | 0,00 | 104 015,63 |
| 66 | Charges financières | 0,00 | 0,00 | 0,00 | 0,00 | 0,00 | | 0,00 |
| 67 | Charges spécifiques (3) | 0,00 | 0,00 | 0,00 | 0,00 | 0,00 | | 0,00 |
| 68 | Dotations aux provisions, dépréciations (semi-budgétaires) (3) | 0,00 | 0,00 | | | 0,00 | | 0,00 |
| Total des dépenses financières | | 0,00 | 0,00 | 0,00 | 0,00 | 0,00 | | 0,00 |
| Total des dépenses réelles | | 388 500,00 | 104 015,63 | 0,00 | 0,00 | 284 484,37 | 0,00 | 104 015,63 |
| 023 | Virement à la section d'investissement | 423 400,00 | 0,00 | | | | | |
| 042 | Opérations ordre transf. entre sections (4) | 808 708,00 | 173 354,56 | | | 635 353,44 | | 173 354,56 |
| 043 | Opérations ordre intérieur de la section | 0,00 | 0,00 | | | 0,00 | | 0,00 |
| Total des dépenses d'ordre | | 1 232 108,00 | 173 354,56 | | | 1 058 753,44 | | 173 354,56 |
| Pour information : 002 Déficit de fonctionnement reporté de N-1 | | 0,00 | | | | | | |
| Total des dépenses de fonctionnement cumulées | | 1 620 608,00 | 277 370,19 | 0,00 | 0,00 | 1 343 237,81 | 0,00 | 277 370,19 |

(1) Dépenses engagées non mandatées.

(2) Crédits sans emploi = crédits ouverts – réalisations – RAR au 31/12.

(3) Hors dépenses imputées aux chapitres 016 et 017.

(4) Les comptes 68 peuvent figurer dans le détail du chapitre si la collectivité a opté pour le régime des provisions budgétaires, conformément aux dispositions législatives et réglementaires applicables.

III – ADOPTION DU CA

SECTION DE FONCTIONNEMENT – VUE D'ENSEMBLE

B

RECETTES

| Chap. | Libellé | Crédits ouverts (BP + DM + RAR N-1) | Réalisations Titres émis | Produits rattachés | Restes à réaliser au 31/12 (1) | Crédits sans emploi (2) |
|---|--|--|-----------------------------|--------------------|--------------------------------|----------------------------|
| TOTAL | | 1 013 417,00 | 104 696,68 | 0,00 | 0,00 | 908 720,32 |
| 013 | Atténuations de charges (3) | 0,00 | 0,00 | 0,00 | 0,00 | 0,00 |
| 016 | APA | 0,00 | 0,00 | 0,00 | 0,00 | 0,00 |
| 017 | RSA / Régularisations de RMI | 0,00 | 0,00 | 0,00 | 0,00 | 0,00 |
| 70 | Prod. services, domaine, ventes diverses | 300 000,00 | 0,00 | 0,00 | 0,00 | 300 000,00 |
| 73 | Impôts et taxes (sauf 731) | 0,00 | 0,00 | 0,00 | 0,00 | 0,00 |
| 731 | Fiscalité locale | 0,00 | 0,00 | 0,00 | 0,00 | 0,00 |
| 74 | Dotations et participations (3) | 123 400,00 | 0,00 | 0,00 | 0,00 | 123 400,00 |
| 75 | Autres produits de gestion courante (3) | 0,00 | 681,05 | 0,00 | 0,00 | -681,05 |
| Total des recettes de gestion des services | | 423 400,00 | 681,05 | 0,00 | 0,00 | 422 718,95 |
| 76 | Produits financiers | 0,00 | 0,00 | 0,00 | 0,00 | 0,00 |
| 77 | Produits spécifiques (3) | 0,00 | 0,00 | 0,00 | 0,00 | 0,00 |
| 78 | Reprises amort., dépréciations, prov. (semi-budgétaires) (3) | 0,00 | 0,00 | | | 0,00 |
| Total des recettes financières | | 0,00 | 0,00 | 0,00 | 0,00 | 0,00 |
| Total des recettes réelles | | 423 400,00 | 681,05 | 0,00 | 0,00 | 422 718,95 |
| 042 | Opérations ordre transf. entre sections (4) (5) | 590 017,00 | 104 015,63 | | | 486 001,37 |
| 043 | Opérations ordre intérieur de la section (6) | 0,00 | 0,00 | | | 0,00 |
| Total des recettes d'ordre | | 590 017,00 | 104 015,63 | | | 486 001,37 |

| | | | | | | |
|---|-------------------|--|--|--|--|--|
| Pour information : 002 Excédent de fonctionnement reporté de N-1 | 607 191,00 | | | | | |
|---|-------------------|--|--|--|--|--|

| | | | | | |
|--|---------------------|-------------------|-------------|-------------|-------------------|
| Total des recettes de fonctionnement cumulées | 1 620 608,00 | 711 887,41 | 0,00 | 0,00 | 908 720,59 |
|--|---------------------|-------------------|-------------|-------------|-------------------|

(1) Recettes justifiées non titrées.

(2) Crédits sans emploi = crédits ouverts – réalisations – RAR au 31/12.

(3) Hors recettes imputées aux chapitres 016 et 017.

(4) Cf. définition du chapitre des opérations d'ordre (RF 042 = DI 040).

(5) Les comptes 78 peuvent figurer dans le détail du chapitre si la collectivité a opté pour le régime des provisions budgétaires, conformément aux dispositions législatives et réglementaires applicables.

(6) Chapitre destiné à retracer les opérations particulières telles que les opérations de stocks ou liées à la tenue d'un inventaire permanent simplifié.

Envoyé en préfecture le 30/04/2024
Reçu en préfecture le 30/04/2024
Publié le 30/04/2024
ID : 007-240700302-20240408-C_202404_041-BF





III – ADOPTION DU CA

SECTION DE FONCTIONNEMENT – DEPENSES – DETAIL PAR ARTICLE

| Chap. / art. (1) | Libellé | Crédits ouverts (BP + DM + RAR N-1) | Réalisations Mandats émis | Charges rattachées | Restes à réaliser au 31/12 (2) | Crédits sans emploi (3) | Pour information, réalisations gérées dans le cadre d'une AE | Pour information, réalisations gérées hors AE |
|---|--|--|------------------------------|-----------------------|-----------------------------------|-------------------------------|---|---|
| TOTAL | | 1 620 608,00 | 277 370,19 | 0,00 | 0,00 | 1 343 237,81 | 0,00 | 277 370,19 |
| 011 | Charges à caractère général (4) | 388 500,00 | 104 015,63 | 0,00 | 0,00 | 284 484,37 | 0,00 | 104 015,63 |
| 6015 | Terrains à aménager | 80 000,00 | 80 000,00 | 0,00 | 0,00 | 0,00 | 0,00 | 80 000,00 |
| 6045 | Achats études et prestations de services | 26 175,00 | 22 475,63 | 0,00 | 0,00 | 3 699,37 | 0,00 | 22 475,63 |
| 605 | Achats de matériel, équip. et travaux | 282 325,00 | 1 540,00 | 0,00 | 0,00 | 280 785,00 | 0,00 | 1 540,00 |
| 608 | Frais sur terrains en cours aménagement | 0,00 | 0,00 | 0,00 | 0,00 | 0,00 | 0,00 | 0,00 |
| 627 | Services bancaires et assimilés | 0,00 | 0,00 | 0,00 | 0,00 | 0,00 | 0,00 | 0,00 |
| 012 | Charges de personnel et frais assimilés (4) (5) | 0,00 | 0,00 | 0,00 | 0,00 | 0,00 | | 0,00 |
| 014 | Atténuations de produits | 0,00 | 0,00 | 0,00 | 0,00 | 0,00 | | 0,00 |
| 016 | APA | 0,00 | 0,00 | 0,00 | 0,00 | 0,00 | 0,00 | 0,00 |
| 017 | RSA / Régularisations de RMI | 0,00 | 0,00 | 0,00 | 0,00 | 0,00 | 0,00 | 0,00 |
| 65 | Autres charges de gestion courante (sauf le 6586) (4) | 0,00 | 0,00 | 0,00 | 0,00 | 0,00 | 0,00 | 0,00 |
| 6586 | Frais fonctionnement des groupes d'élus | 0,00 | 0,00 | 0,00 | 0,00 | 0,00 | | 0,00 |
| Total des dépenses de gestion des services | | 388 500,00 | 104 015,63 | 0,00 | 0,00 | 284 484,37 | 0,00 | 104 015,63 |
| 66 | Charges financières | 0,00 | 0,00 | 0,00 | 0,00 | 0,00 | | 0,00 |
| 6618 | Intérêts des autres dettes | 0,00 | 0,00 | 0,00 | 0,00 | 0,00 | | 0,00 |
| 67 | Charges spécifiques (4) | 0,00 | 0,00 | 0,00 | 0,00 | 0,00 | | 0,00 |
| 68 | Dotations aux provisions, dépréciations (semi-budgétaires) (4) | 0,00 | 0,00 | | | 0,00 | | 0,00 |
| Total des charges financières et spécifiques | | 0,00 | 0,00 | 0,00 | 0,00 | 0,00 | | 0,00 |
| Total des dépenses réelles | | 388 500,00 | 104 015,63 | 0,00 | 0,00 | 284 484,37 | 0,00 | 104 015,63 |
| 023 | Virement à la section d'investissement | 423 400,00 | | | | | | |
| 042 | Opérations ordre transf. entre sections (6) (7) | 808 708,00 | 173 354,56 | | | 635 353,44 | | 173 354,56 |
| 71355 | Variat° stocks terrains aménagés | 808 708,00 | 173 354,56 | | | 635 353,44 | | 173 354,56 |
| 043 | Opérations ordre intérieur de la section (7) (8) | 0,00 | 0,00 | | | 0,00 | | 0,00 |
| 608 | Frais sur terrains en cours aménagement | 0,00 | 0,00 | | | 0,00 | | 0,00 |
| Total des dépenses d'ordre | | 1 232 108,00 | 173 354,56 | | | 1 058 753,44 | | 173 354,56 |

Détail du calcul des ICNE au compte 66112 (9)

| | |
|------------------------------------|------|
| Montant des ICNE de l'exercice | 0,00 |
| Montant des ICNE de l'exercice N-1 | 0,00 |
| = Différence ICNE N – ICNE N-1 | 0,00 |

(1) Détailler les articles utilisés conformément au plan de comptes.

(2) Dépenses engagées non mandatées.

(3) Crédits sans emploi = crédits ouverts – réalisations – RAR au 31/12.

(4) Hors dépenses imputées aux chapitres 016 et 017.

(5) Les dépenses de frais de personnel sont exclues des autorisations d'engagement.

(6) Les comptes 68 peuvent figurer dans le détail du chapitre si la collectivité a opté pour le régime des provisions budgétaires, conformément aux dispositions législatives et réglementaires applicables.

(7) Cf. définitions des chapitres des opérations d'ordre (*DF 042 = RI 040*) (*DF 043 = RF 043*).

(8) Chapitre destiné à retracer les opérations particulières telles que les opérations de stocks ou liées à la tenue d'un inventaire permanent.

(9) Si le montant des ICNE de l'exercice est inférieur au montant de l'exercice N-1, le montant du compte 66112 sera négatif.



III – ADOPTION DU CA

SECTION DE FONCTIONNEMENT – RECETTES – DETAIL PAR ARTICLE

| Chap / art. (1) | Libellé | Crédits ouverts (BP + DM + RAR N-1) | Réalisations Titres émis | Produits rattachés | Restes à réaliser au 31/12 (2) | Crédits sans emploi (3) |
|---|--|--|-----------------------------|--------------------|-----------------------------------|-------------------------------|
| TOTAL | | 1 013 417,00 | 104 696,68 | 0,00 | 0,00 | 908 720,32 |
| 013 | Atténuations de charges (4) | 0,00 | 0,00 | 0,00 | 0,00 | 0,00 |
| 016 | APA | 0,00 | 0,00 | 0,00 | 0,00 | 0,00 |
| 017 | RSA / Régularisations de RMI | 0,00 | 0,00 | 0,00 | 0,00 | 0,00 |
| 70 | Prod. services, domaine, ventes diverses | 300 000,00 | 0,00 | 0,00 | 0,00 | 300 000,00 |
| 7015 | Ventes de terrains aménagés | 300 000,00 | 0,00 | 0,00 | 0,00 | 300 000,00 |
| 73 | Impôts et taxes (sauf 731) | 0,00 | 0,00 | 0,00 | 0,00 | 0,00 |
| 731 | Fiscalité locale | 0,00 | 0,00 | 0,00 | 0,00 | 0,00 |
| 74 | Dotations et participations (4) | 123 400,00 | 0,00 | 0,00 | 0,00 | 123 400,00 |
| 74718 | Autres participations Etat | 123 400,00 | 0,00 | 0,00 | 0,00 | 123 400,00 |
| 75 | Autres produits de gestion courante (4) | 0,00 | 681,05 | 0,00 | 0,00 | -681,05 |
| 75888 | Autres | 0,00 | 681,05 | 0,00 | 0,00 | -681,05 |
| Total des recettes de gestion des services | | 423 400,00 | 681,05 | 0,00 | 0,00 | 422 718,95 |
| 76 | Produits financiers | 0,00 | 0,00 | 0,00 | 0,00 | 0,00 |
| 77 | Produits spécifiques (4) | 0,00 | 0,00 | 0,00 | 0,00 | 0,00 |
| 78 | Reprises amort., dépréciations, prov. (semi-budgétaires) (4) | 0,00 | 0,00 | | | 0,00 |
| Total des recettes réelles | | 423 400,00 | 681,05 | 0,00 | 0,00 | 422 718,95 |
| 042 | Opérations ordre transf. entre sections (5) (6) | 590 017,00 | 104 015,63 | | | 486 001,37 |
| 7133 | Variat° en-cours de production biens | 590 017,00 | 104 015,63 | | | 486 001,37 |
| 71355 | Variat° stocks terrains aménagés | 0,00 | 0,00 | | | 0,00 |
| 043 | Opérations ordre intérieur de la section (5) (7) | 0,00 | 0,00 | | | 0,00 |
| 796 | Transferts charges financières | 0,00 | 0,00 | | | 0,00 |
| Total des recettes d'ordre | | 590 017,00 | 104 015,63 | | | 486 001,37 |

Détail du calcul de la taxe départementale de publicité foncière pour les collectivités dites « surfiscalisées » (compte 73121) (8)

| | |
|--------------|------|
| Montant brut | 0,00 |
| Compensation | 0,00 |
| Montant net | 0,00 |

Détail du calcul des ICNE au compte 7622 (9)

| | |
|------------------------------------|------|
| Montant des ICNE de l'exercice | 0,00 |
| Montant des ICNE de l'exercice N-1 | 0,00 |

= Différence ICNE N – ICNE N-1

0,00

Envoyé en préfecture le 30/04/2024

Reçu en préfecture le 30/04/2024

Publié le 30/04/2024



ID : 007-240700302-20240408-C_202404_041-BF

- (1) Détailler les articles utilisés conformément au plan de comptes.
- (2) Recettes justifiées non titrées.
- (3) Crédits sans emploi = crédits ouverts – réalisations – RAR au 31/12.
- (4) Hors recettes imputées aux chapitres 016 et 017.
- (5) Cf. définitions du chapitre des opérations d'ordre (*RF 042 = DI 040*) (*RF 043 = DF 043*).
- (6) Les comptes 78 peuvent figurer dans le détail du chapitre si la collectivité a opté pour le régime des provisions budgétaires, conformément aux dispositions législatives et réglementaires applicables.
- (7) Ce chapitre est destiné à retracer les opérations particulières telles que les opérations de stocks ou liées à la tenue d'un inventaire permanent simplifié.
- (8) Destiné à retracer le prélèvement de la part non départementale de la taxe.
- (9) Si le montant des ICNE de l'exercice est inférieur au montant de l'exercice N-1, le montant du compte 7622 sera négatif.

IV – ANNEXES

A – PRESENTATION CROISEE – SECTION D'INVESTISSEMENT – VUE D'ENSEMBLE

| Chapitre nature | Libellé | 01 Opérations non ventilables | 0 Services généraux (hors 01 et Gestion des fonds européens) | 0-5 Gestion des fonds européens | 1 Sécurité | 2 Enseign., formation prof., apprentissage | 3 Cult., vie soc., jeun., sports, loisirs | 4 Santé et action sociale (hors RSA) | 4-4 RSA |
|-----------------|--|----------------------------------|---|------------------------------------|---------------|---|--|---|-------------|
| DEPENSES | | 0,00 | 0,00 | 0,00 | 0,00 | 0,00 | 0,00 | 0,00 | 0,00 |
| 10 | Dotations, fonds divers et réserves | 0,00 | 0,00 | 0,00 | 0,00 | 0,00 | 0,00 | 0,00 | 0,00 |
| 13 | Subventions d'investissement | 0,00 | 0,00 | 0,00 | 0,00 | 0,00 | 0,00 | 0,00 | 0,00 |
| 16 | Emprunts et dettes assimilées | 0,00 | 0,00 | 0,00 | 0,00 | 0,00 | 0,00 | 0,00 | 0,00 |
| 18 | Cpte de liaison : affectation (BA,régie) | 0,00 | 0,00 | 0,00 | 0,00 | 0,00 | 0,00 | 0,00 | 0,00 |
| 20 | Immobilisations incorporelles (sauf 204) | 0,00 | 0,00 | 0,00 | 0,00 | 0,00 | 0,00 | 0,00 | 0,00 |
| 204 | Subventions d'équipement versées | 0,00 | 0,00 | 0,00 | 0,00 | 0,00 | 0,00 | 0,00 | 0,00 |
| 21 | Immobilisations corporelles | 0,00 | 0,00 | 0,00 | 0,00 | 0,00 | 0,00 | 0,00 | 0,00 |
| 22 | Immobilisations reçues en affectation | 0,00 | 0,00 | 0,00 | 0,00 | 0,00 | 0,00 | 0,00 | 0,00 |
| 23 | Immobilisations en cours (sauf 2324) | 0,00 | 0,00 | 0,00 | 0,00 | 0,00 | 0,00 | 0,00 | 0,00 |
| 26 | Participations et créances rattachées | 0,00 | 0,00 | 0,00 | 0,00 | 0,00 | 0,00 | 0,00 | 0,00 |
| 27 | Autres immobilisations financières | 0,00 | 0,00 | 0,00 | 0,00 | 0,00 | 0,00 | 0,00 | 0,00 |
| 45 | Opérations pour compte de tiers | 0,00 | 0,00 | 0,00 | 0,00 | 0,00 | 0,00 | 0,00 | 0,00 |
| RECETTES | | 0,00 | 0,00 | 0,00 | 0,00 | 0,00 | 0,00 | 0,00 | 0,00 |
| 10 | Dotations, fonds divers et réserves | 0,00 | 0,00 | 0,00 | 0,00 | 0,00 | 0,00 | 0,00 | 0,00 |
| 13 | Subventions d'investissement | 0,00 | 0,00 | 0,00 | 0,00 | 0,00 | 0,00 | 0,00 | 0,00 |
| 16 | Emprunts et dettes assimilées | 0,00 | 0,00 | 0,00 | 0,00 | 0,00 | 0,00 | 0,00 | 0,00 |
| 18 | Cpte de liaison : affectation (BA,régie) | 0,00 | 0,00 | 0,00 | 0,00 | 0,00 | 0,00 | 0,00 | 0,00 |
| 20 | Immobilisations incorporelles (sauf 204) | 0,00 | 0,00 | 0,00 | 0,00 | 0,00 | 0,00 | 0,00 | 0,00 |
| 204 | Subventions d'équipement versées | 0,00 | 0,00 | 0,00 | 0,00 | 0,00 | 0,00 | 0,00 | 0,00 |
| 21 | Immobilisations corporelles | 0,00 | 0,00 | 0,00 | 0,00 | 0,00 | 0,00 | 0,00 | 0,00 |
| 22 | Immobilisations reçues en affectation | 0,00 | 0,00 | 0,00 | 0,00 | 0,00 | 0,00 | 0,00 | 0,00 |
| 23 | Immobilisations en cours (sauf 2324) | 0,00 | 0,00 | 0,00 | 0,00 | 0,00 | 0,00 | 0,00 | 0,00 |
| 26 | Participations et créances rattachées | 0,00 | 0,00 | 0,00 | 0,00 | 0,00 | 0,00 | 0,00 | 0,00 |
| 27 | Autres immobilisations financières | 0,00 | 0,00 | 0,00 | 0,00 | 0,00 | 0,00 | 0,00 | 0,00 |
| 45 | Opérations pour compte de tiers | 0,00 | 0,00 | 0,00 | 0,00 | 0,00 | 0,00 | 0,00 | 0,00 |

IV – ANNEXES

A – PRESENTATION CROISEE – SECTION D'INVESTISSEMENT – VUE D'ENSEMBLE (suite)

IV

A1

| Chapitre nature | Libellé | 5 Aménagement des territoires et habitat | 6 Action économique | 7 Environnement | 8 Transports | 9 Fonction en réserve | TOTAL |
|-----------------|--|---|------------------------|--------------------|-----------------|--------------------------|-------------|
| DEPENSES | | 0,00 | 0,00 | 0,00 | 0,00 | | 0,00 |
| 10 | Dotations, fonds divers et réserves | 0,00 | 0,00 | 0,00 | 0,00 | | 0,00 |
| 13 | Subventions d'investissement | 0,00 | 0,00 | 0,00 | 0,00 | | 0,00 |
| 16 | Emprunts et dettes assimilées | 0,00 | 0,00 | 0,00 | 0,00 | | 0,00 |
| 18 | Cpte de liaison : affectation (BA,régie) | 0,00 | 0,00 | 0,00 | 0,00 | | 0,00 |
| 20 | Immobilisations incorporelles (sauf 204) | 0,00 | 0,00 | 0,00 | 0,00 | | 0,00 |
| 204 | Subventions d'équipement versées | 0,00 | 0,00 | 0,00 | 0,00 | | 0,00 |
| 21 | Immobilisations corporelles | 0,00 | 0,00 | 0,00 | 0,00 | | 0,00 |
| 22 | Immobilisations reçues en affectation | 0,00 | 0,00 | 0,00 | 0,00 | | 0,00 |
| 23 | Immobilisations en cours (sauf 2324) | 0,00 | 0,00 | 0,00 | 0,00 | | 0,00 |
| 26 | Participations et créances rattachées | 0,00 | 0,00 | 0,00 | 0,00 | | 0,00 |
| 27 | Autres immobilisations financières | 0,00 | 0,00 | 0,00 | 0,00 | | 0,00 |
| 45 | Opérations pour compte de tiers | 0,00 | 0,00 | 0,00 | 0,00 | | 0,00 |
| RECETTES | | 0,00 | 0,00 | 0,00 | 0,00 | | 0,00 |
| 10 | Dotations, fonds divers et réserves | 0,00 | 0,00 | 0,00 | 0,00 | | 0,00 |
| 13 | Subventions d'investissement | 0,00 | 0,00 | 0,00 | 0,00 | | 0,00 |
| 16 | Emprunts et dettes assimilées | 0,00 | 0,00 | 0,00 | 0,00 | | 0,00 |
| 18 | Cpte de liaison : affectation (BA,régie) | 0,00 | 0,00 | 0,00 | 0,00 | | 0,00 |
| 20 | Immobilisations incorporelles (sauf 204) | 0,00 | 0,00 | 0,00 | 0,00 | | 0,00 |
| 204 | Subventions d'équipement versées | 0,00 | 0,00 | 0,00 | 0,00 | | 0,00 |
| 21 | Immobilisations corporelles | 0,00 | 0,00 | 0,00 | 0,00 | | 0,00 |
| 22 | Immobilisations reçues en affectation | 0,00 | 0,00 | 0,00 | 0,00 | | 0,00 |
| 23 | Immobilisations en cours (sauf 2324) | 0,00 | 0,00 | 0,00 | 0,00 | | 0,00 |
| 26 | Participations et créances rattachées | 0,00 | 0,00 | 0,00 | 0,00 | | 0,00 |
| 27 | Autres immobilisations financières | 0,00 | 0,00 | 0,00 | 0,00 | | 0,00 |
| 45 | Opérations pour compte de tiers | 0,00 | 0,00 | 0,00 | 0,00 | | 0,00 |

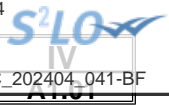

IV – ANNEXES

A – PRESENTATION CROISEE – SECTION D’INVESTISSEMENT – PRESENTATION DETAILLEE

01 – OPERATIONS NON VENTILABLES

| Article / compte nature (1) | Libellé | 01 Opérations non ventilables |
|--------------------------------|----------|----------------------------------|
| | DEPENSES | 0,00 |
| | RECETTES | 0,00 |

(1) Détailler conformément au plan de comptes.

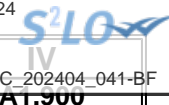

IV – ANNEXES

A – PRESENTATION CROISEE – SECTION D'INVESTISSEMENT – PRESENTATION DETAILLEE

FONCTION 0 – Services généraux

| Article / compte nature (1) | Libellé | 02 Administration générale | | | | | | | 028 Autres moyens généraux |
|--------------------------------------|-----------------|--|------------------------------|--|----------------------------|------------------------------|---|---|----------------------------------|
| | | 020 Admin. générale de la collectivité | 021 Personnel non ventilé | 022 Information, communication, publicité | 023 Fêtes et cérémonies | 024 Aide aux associations | 025 Cimetières et pompes funèbres | 026 Administration générale de l'Etat | |
| | DEPENSES | 0,00 | 0,00 | 0,00 | 0,00 | 0,00 | 0,00 | 0,00 | 0,00 |
| | RECETTES | 0,00 | 0,00 | 0,00 | 0,00 | 0,00 | 0,00 | 0,00 | 0,00 |

(1) Détailler conformément au plan de comptes.



IV – ANNEXES

A – PRESENTATION CROISEE – SECTION D'INVESTISSEMENT – PRESENTATION DETAILLEE

IV

A1.900

FONCTION 0 – Services généraux (suite 1)

| Article / compte nature (1) | Libellé | 03 Conseils | | | | | | |
|-----------------------------------|-----------------|------------------------------|--|--------------------------------------|---|---|------------------------------|-------------------------|
| | | 031 Assemblée délibérante | 032 Conseil éco.,social région./Conseil dév. | 033 Conseil cult., éduc., env. | 034 Conseil éco.,soc.,environ.,culture,éduc. | | 035 Conseil de territoire | 038 Autres instances |
| | | | | | 0341 Section éco., sociale et environnem. | 0342 Section culture, éducation et sports | | |
| | DEPENSES | 0,00 | 0,00 | 0,00 | 0,00 | 0,00 | 0,00 | |
| | RECETTES | 0,00 | 0,00 | 0,00 | 0,00 | 0,00 | 0,00 | |

(1) Détailler conformément au plan de comptes.

IV – ANNEXES

A – PRESENTATION CROISEE – SECTION D'INVESTISSEMENT – PRESENTATION DETAILLEE

IV

A1.900

FONCTION 0 – Services généraux (suite 2)

| Article / compte nature (1) | Libellé | 04 Coop.décent.,act° interrég.,eur.,intern. | | | | | TOTAL DU CHAPITRE |
|-----------------------------|-----------------|--|--------------------------------|----------------------------|--|-----------------------|-------------------|
| | | 041 Action relevant de la subvention globale | 042 Actions interrégionales | 043 Actions européennes | 044 Aide publique au développement | 048 Autres actions | |
| | DEPENSES | 0,00 | 0,00 | 0,00 | 0,00 | 0,00 | 0,00 |
| | RECETTES | 0,00 | 0,00 | 0,00 | 0,00 | 0,00 | 0,00 |

(1) Détailler conformément au plan de comptes.

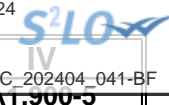

IV – ANNEXES

A – PRESENTATION CROISEE – SECTION D’INVESTISSEMENT – PRESENTATION DETAILLEE

FONCTION 0-5 – Gestion des fonds européens

| Article / compte nature (1) | Libellé | 051 FSE | 052 FEDER | 058 Autres | | TOTAL DU CHAPITRE |
|-----------------------------|----------|------------|--------------|----------------|---------------|-------------------|
| | | | | 0580 FEADER | 0581 FEAMP | |
| | DEPENSES | 0,00 | 0,00 | 0,00 | 0,00 | 0,00 |
| | RECETTES | 0,00 | 0,00 | 0,00 | 0,00 | 0,00 |

(1) Détailler conformément au plan de comptes.

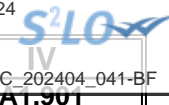

IV – ANNEXES

A – PRESENTATION CROISEE – SECTION D’INVESTISSEMENT – PRESENTATION DETAILLEE

FONCTION 1 – Sécurité

| Article / compte nature (1) | Libellé | 10 Services communs | 11 Police, sécurité, justice | 12 Incendie et secours | 13 Hygiène et salubrité publique | 18 Autres interv. protect. personnes, biens | TOTAL DU CHAPITRE |
|-----------------------------|-----------------|------------------------|---------------------------------|---------------------------|--|---|----------------------|
| | DEPENSES | 0,00 | 0,00 | 0,00 | 0,00 | 0,00 | 0,00 |
| | RECETTES | 0,00 | 0,00 | 0,00 | 0,00 | 0,00 | 0,00 |

(1) Détailler conformément au plan de comptes.

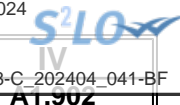

IV – ANNEXES

A – PRESENTATION CROISEE – SECTION D’INVESTISSEMENT – PRESENTATION DETAILLEE

FONCTION 2 – Enseignement, formation professionnelle et apprentissage

| Article / compte nature (1) | Libellé | 20 | 21 | | | 22 | | |
|-----------------------------|-----------------|------------------|-------------------------------|------------------|--------------------|------------------------------|----------------|---------------|
| | | Services communs | Enseignement du premier degré | | | Enseignement du second degré | | |
| | | 201 | 211 | 212 | 213 | 221 | 222 | 223 |
| | | Services communs | Ecoles maternelles | Ecoles primaires | Classes regroupées | Collèges | Lycées publics | Lycées privés |
| | DEPENSES | 0,00 | 0,00 | 0,00 | 0,00 | 0,00 | 0,00 | 0,00 |
| | RECETTES | 0,00 | 0,00 | 0,00 | 0,00 | 0,00 | 0,00 | 0,00 |

(1) Détailler conformément au plan de comptes.

IV – ANNEXES

A – PRESENTATION CROISEE – SECTION D'INVESTISSEMENT – PRESENTATION DETAILLEE

IV

A1.902

FONCTION 2 – Enseignement, formation professionnelle et apprentissage (suite 1)

| Article / compte nature (1) | Libellé | 23 Enseignement supérieur | 24 Cités scolaires | 25 Formation professionnelle | | | | | | 26 Apprentissage | 27 Formation sanitaire et sociale |
|-----------------------------------|-----------------|---------------------------------|-----------------------|---|--|--|--|---------------------------------------|---------------|---------------------|--|
| | | | | 251 Insertion sociale et professionnelle | 252 Formation professionnalisante personnes | 253 Formation certifiante des personnes | 254 Formation des actifs occupés | 255 Rémunération des stagiaires | 256 Autres | | |
| | DEPENSES | 0,00 | 0,00 | 0,00 | 0,00 | 0,00 | 0,00 | 0,00 | 0,00 | 0,00 | 0,00 |
| | RECETTES | 0,00 | 0,00 | 0,00 | 0,00 | 0,00 | 0,00 | 0,00 | 0,00 | 0,00 | 0,00 |

(1) Détailler conformément au plan de comptes.

IV – ANNEXES

A – PRESENTATION CROISEE – SECTION D'INVESTISSEMENT – PRESENTATION DETAILLEE

IV

A1.902

FONCTION 2 – Enseignement, formation professionnelle et apprentissage (suite 2)

| Article / compte nature (1) | Libellé | 28 Autres services périscolaires et annexes | | | | 29 Sécurité | TOTAL DU CHAPITRE |
|-----------------------------------|---------|---|-----------------------|--------------------------|------------------------------|----------------|-------------------|
| | | 281 Hébergement et restauration scolaires | 282 Sport scolaire | 283 Médecine scolaire | 284 Classes de découverte | | |
| DEPENSES | | 0,00 | 0,00 | 0,00 | 0,00 | 0,00 | 0,00 |
| RECETTES | | 0,00 | 0,00 | 0,00 | 0,00 | 0,00 | 0,00 |

(1) Détailler conformément au plan de comptes.

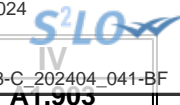

IV – ANNEXES

A – PRESENTATION CROISEE – SECTION D’INVESTISSEMENT – PRESENTATION DETAILLEE

FONCTION 3 – Culture, vie sociale, jeunesse, sports et loisirs

| Article / compte nature (1) | Libellé | 30 Services communs | 31 Culture | | | | | | | |
|--------------------------------------|---------|------------------------|---|-------------------|---------------------------------------|---------------|----------------------------|--|--|----------------------------------|
| | | | 311 Activités artist.,actions et manif.cult. | 312 Patrimoine | 313 Bibliothèques, médiathèques | 314 Musées | 315 Services d'archives | 316 Théâtres et spectacles vivants | 317 Cinémas et autres salles de spectacles | 318 Archéologie préventive |
| DEPENSES | | 0,00 | 0,00 | 0,00 | 0,00 | 0,00 | 0,00 | 0,00 | 0,00 | 0,00 |
| RECETTES | | 0,00 | 0,00 | 0,00 | 0,00 | 0,00 | 0,00 | 0,00 | 0,00 | 0,00 |

(1) Détailler conformément au plan de comptes.



IV – ANNEXES

A – PRESENTATION CROISEE – SECTION D’INVESTISSEMENT – PRESENTATION DETAILLEE

IV

A1.903

FONCTION 3 – Culture, vie sociale, jeunesse, sports et loisirs (suite 1)

| Article / compte nature (1) | Libellé | 32 Sports (autres que scolaires) | | | | | |
|-----------------------------------|-----------------|-------------------------------------|---------------|-----------------|---|--|---------------------------------|
| | | 321 Salles de sport, gymnases | 322 Stades | 323 Piscines | 324 Centres de formation sportifs | 325 Autres équipements sportifs ou loisirs | 326 Manifestations sportives |
| | DEPENSES | 0,00 | 0,00 | 0,00 | 0,00 | 0,00 | 0,00 |
| | RECETTES | 0,00 | 0,00 | 0,00 | 0,00 | 0,00 | 0,00 |

(1) Détailler conformément au plan de comptes.

IV – ANNEXES

A – PRESENTATION CROISEE – SECTION D’INVESTISSEMENT – PRESENTATION DETAILLEE

IV

A1.903

FONCTION 3 – Culture, vie sociale, jeunesse, sports et loisirs (suite 2)

| Article / compte nature (1) | Libellé | 33 Jeunesse (action socio-éduc.) et loisirs | | | 34 Vie sociale et citoyenne | | 39 Sécurité | TOTAL DU CHAPITRE |
|-----------------------------|-----------------|--|-----------------------------|--|---|---------------|----------------|----------------------|
| | | 331 Centres de loisirs | 332 Colonies de vacances | 338 Autres activités pour les jeunes | 341 Egalité entre les femmes et les hommes | 348 Autres | | |
| | DEPENSES | 0,00 | 0,00 | 0,00 | 0,00 | 0,00 | 0,00 | |
| | RECETTES | 0,00 | 0,00 | 0,00 | 0,00 | 0,00 | 0,00 | |

(1) Détailler conformément au plan de comptes.

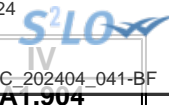

IV – ANNEXES

A – PRESENTATION CROISEE – SECTION D'INVESTISSEMENT – PRESENTATION DETAILLEE

FONCTION 4 – Santé et action sociale (hors RSA)

| Article / compte nature (1) | Libellé | 41 Santé | | | | | |
|-----------------------------------|---------|-------------------------|--|---|-----------------------------|---|-----------------------|
| | | 410 Services communs | 411 PMI et planification familiale | 412 Prévention et éducation pour la santé | 413 Sécurité alimentaire | 414 Dispensaires et autres éta sanitaires | 418 Autres actions |
| DEPENSES | | 0,00 | 0,00 | 0,00 | 0,00 | 0,00 | 0,00 |
| RECETTES | | 0,00 | 0,00 | 0,00 | 0,00 | 0,00 | 0,00 |

(1) Détailler conformément au plan de comptes.



IV – ANNEXES

A – PRESENTATION CROISEE – SECTION D'INVESTISSEMENT – PRESENTATION DETAILLEE

IV

A1.904

FONCTION 4 – Santé et action sociale (hors RSA) (suite 1)

| Article / compte nature (1) | Libellé | 42 Action sociale | | | | | | | |
|-----------------------------------|-----------------|-------------------------|--|----------------------------|---------------------------------------|---------------------|------------------------------|-----------------------|--|
| | | 420 Services communs | 421 Famille et enfance | | | | 422 Petite enfance | | |
| | | | 4211 Actions en faveur de la maternité | 4212 Aides à la famille | 4213 Aides sociales à l'enfance | 4214 Adolescence | 4221 Crèches et garderies | 4222 Multi accueil | 4228 Autres actions pour la petite enfance |
| | DEPENSES | 0,00 | 0,00 | 0,00 | 0,00 | 0,00 | 0,00 | 0,00 | 0,00 |
| | RECETTES | 0,00 | 0,00 | 0,00 | 0,00 | 0,00 | 0,00 | 0,00 | 0,00 |

(1) Détailler conformément au plan de comptes.



IV – ANNEXES

A – PRESENTATION CROISEE – SECTION D'INVESTISSEMENT – PRESENTATION DETAILLEE

IV

A1.904

FONCTION 4 – Santé et action sociale (hors RSA) (suite 2)

| Article / compte nature (1) | Libellé | 42 Action sociale | | | | | TOTAL DU CHAPITRE | |
|--------------------------------|----------|---------------------------|---|--|-----------------------------------|---------------------------------|----------------------|---|
| | | 423 Personnes âgées | | | 424 Personnes en difficulté | 425 Personnes handicapées | | 428 Autres interventions sociales |
| | | 4231 Forfait autonomie | 4232 Autres actions de prévention | 4238 Autres actions pour les personnes âgées | | | | |
| | DEPENSES | 0,00 | 0,00 | 0,00 | 0,00 | 0,00 | 0,00 | |
| | RECETTES | 0,00 | 0,00 | 0,00 | 0,00 | 0,00 | 0,00 | |

(1) Détailler conformément au plan de comptes.

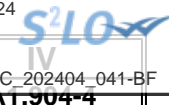

IV – ANNEXES

A – PRESENTATION CROISEE – SECTION D’INVESTISSEMENT – PRESENTATION DETAILLEE

FONCTION 4-4 – RSA

| Article / compte nature (1) | Libellé | 441 Insertion sociale | 442 Santé | 443 Logement | 444 Insertion professionnelle | 445 Evaluation des dépenses engagées | 446 Dépenses de structure | 447 RSA allocations | 448 Autres dépenses au titre du RSA | TOTAL DU CHAPITRE |
|-----------------------------|-----------------|--------------------------|--------------|-----------------|----------------------------------|---|------------------------------|------------------------|--|-------------------|
| | DEPENSES | 0,00 | 0,00 | 0,00 | 0,00 | 0,00 | 0,00 | 0,00 | 0,00 | 0,00 |
| | RECETTES | 0,00 | 0,00 | 0,00 | 0,00 | 0,00 | 0,00 | 0,00 | 0,00 | 0,00 |

(1) Détailler conformément au plan de comptes.

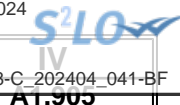

IV – ANNEXES

A – PRESENTATION CROISEE – SECTION D'INVESTISSEMENT – PRESENTATION DETAILLEE

FONCTION 5 – Aménagement des territoires et habitat

| Article / compte nature (1) | Libellé | 50 | 51 | | | | | | |
|--------------------------------|-----------------|------------------|---------------------------------|-----------------------|------------------|------------|-----------------|--------------------------|-------------------------------------|
| | | Services communs | Aménagement et services urbains | | | | | | |
| | | 501 | 510 | 511 | 512 | 513 | 514 | 515 | 518 |
| | | Services communs | Services communs | Espaces verts urbains | Eclairage public | Art public | Electrification | Opérations d'aménagement | Autres actions d'aménagement urbain |
| | DEPENSES | 0,00 | 0,00 | 0,00 | 0,00 | 0,00 | 0,00 | 0,00 | 0,00 |
| | RECETTES | 0,00 | 0,00 | 0,00 | 0,00 | 0,00 | 0,00 | 0,00 | 0,00 |

(1) Détailler conformément au plan de comptes.

IV – ANNEXES

A – PRESENTATION CROISEE – SECTION D'INVESTISSEMENT – PRESENTATION DETAILLEE

IV

A1.905

FONCTION 5 – Aménagement des territoires et habitat (suite 1)

| Article / compte nature (1) | Libellé | 52 Politique de la ville | 53 Agglomérations et villes moyennes | 54 Espace rural et autres espaces de dév. | 55 Habitat (Logement) | | | | |
|-----------------------------|-----------------|-----------------------------|---|--|--------------------------------------|--------------------------------|--|--|------------------------|
| | | | | | 551 Parc privé de la collectivité | 552 Aide au secteur locatif | 553 Aide à l'accession à la propriété | 554 Aire d'accueil des gens du voyage | 555 Logement social |
| | DEPENSES | 0,00 | 0,00 | 0,00 | 0,00 | 0,00 | 0,00 | 0,00 | 0,00 |
| | RECETTES | 0,00 | 0,00 | 0,00 | 0,00 | 0,00 | 0,00 | 0,00 | 0,00 |

(1) Détailler conformément au plan de comptes.



IV – ANNEXES

A – PRESENTATION CROISEE – SECTION D'INVESTISSEMENT – PRESENTATION DETAILLEE

IV

A1.905

FONCTION 5 – Aménagement des territoires et habitat (suite 2)

| Article / compte nature (1) | Libellé | 56 Actions en faveur du littoral | 57 Techno. de l'information et de la comm. | 58 Autres actions | | 59 Sécurité | TOTAL DU CHAPITRE |
|-----------------------------------|-----------------|--|--|---------------------------|--|----------------|-------------------|
| | | | | 581 Réserves Foncières | 588 Autres actions d'aménagement | | |
| | DEPENSES | 0,00 | 0,00 | 0,00 | 0,00 | 0,00 | 0,00 |
| | RECETTES | 0,00 | 0,00 | 0,00 | 0,00 | 0,00 | 0,00 |

(1) Détailler conformément au plan de comptes.

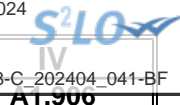

IV – ANNEXES

A – PRESENTATION CROISEE – SECTION D’INVESTISSEMENT – PRESENTATION DETAILLEE

FONCTION 6 – Action économique

| Article / compte nature (1) | Libellé | 60 Services communs | 61 Interventions économiques transversales | 62 Structure d'animation et de dév. éco. | 63 Actions sectorielles | | | |
|-----------------------------------|----------|------------------------|---|--|---|----------------|--|-------------------------------------|
| | | | | | 631 Agriculture, pêche et agro-alimentaire | | 632 Industrie, commerce et artisanat | 633 Développement touristique |
| | | | | | 6311 Laboratoire | 6312 Autres | | |
| | DEPENSES | 0,00 | 0,00 | 0,00 | 0,00 | 0,00 | 0,00 | 0,00 |
| | RECETTES | 0,00 | 0,00 | 0,00 | 0,00 | 0,00 | 0,00 | 0,00 |

(1) Détailler conformément au plan de comptes.



IV – ANNEXES

A – PRESENTATION CROISEE – SECTION D’INVESTISSEMENT – PRESENTATION DETAILLEE

IV

A1.906

FONCTION 6 – Action économique (suite)

| Article / compte nature (1) | Libellé | 64 Rayonnement, attractivité du territoire | 65 Insertion éco. et éco.sociale, solidaire | 66 Maintien et dév. des services publics | 67 Recherche et innovation | 68 Autres actions | TOTAL DU CHAPITRE |
|-----------------------------|-----------------|---|---|--|----------------------------------|----------------------|----------------------|
| | DEPENSES | 0,00 | 0,00 | 0,00 | 0,00 | 0,00 | 0,00 |
| | RECETTES | 0,00 | 0,00 | 0,00 | 0,00 | 0,00 | 0,00 |

(1) Détailler conformément au plan de comptes.

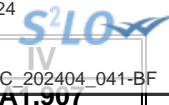

IV – ANNEXES

A – PRESENTATION CROISEE – SECTION D’INVESTISSEMENT – PRESENTATION DETAILLEE

FONCTION 7 – Environnement

| Article / compte nature (1) | Libellé | 70 Services communs | 71 Actions transversales | 72 Actions déchets et propreté urbaine | | | | | |
|-----------------------------------|-----------------|------------------------|--------------------------------|---|--|---------------------------------|--|--|---|
| | | | | 720 Services communs collecte et propreté | 721 Collecte et traitement des déchets | | | 722 Propreté urbaine | |
| | | | | | 7211 Actions prévention et sensibilisation | 7212 Collecte des déchets | 7213 Tri, valorisation, traitement déchets | 7221 Actions prévention et sensibilisation | 7222 Action propreté urbaine et nettoiemnt |
| | DEPENSES | 0,00 | 0,00 | 0,00 | 0,00 | 0,00 | 0,00 | 0,00 | 0,00 |
| | RECETTES | 0,00 | 0,00 | 0,00 | 0,00 | 0,00 | 0,00 | 0,00 | 0,00 |

(1) Détailler conformément au plan de comptes.



IV – ANNEXES

A – PRESENTATION CROISEE – SECTION D'INVESTISSEMENT – PRESENTATION DETAILLEE

IV

A1.907

FONCTION 7 – Environnement (suite 1)

| Article / compte nature (1) | Libellé | 73 Actions en matière de gestion des eaux | | | | | 74 Politique de l'air |
|-----------------------------------|-----------------|--|--------------------|-----------------------|-----------------------|--|--------------------------|
| | | 731 Politique de l'eau | 732 Eau potable | 733 Assainissement | 734 Eaux pluviales | 735 Lutte contre les inondations | |
| | DEPENSES | 0,00 | 0,00 | 0,00 | 0,00 | 0,00 | 0,00 |
| | RECETTES | 0,00 | 0,00 | 0,00 | 0,00 | 0,00 | 0,00 |

(1) Détailler conformément au plan de comptes.

IV – ANNEXES

A – PRESENTATION CROISEE – SECTION D'INVESTISSEMENT – PRESENTATION DETAILLEE

IV

A1.907

FONCTION 7 – Environnement (suite 2)

| Article / compte nature (1) | Libellé | 75 Politique de l'énergie | | | | 76 Préserv. patrim. naturel,risques techno. | 77 Environnement infrastructures transports | 78 Autres actions | TOTAL DU CHAPITRE |
|-----------------------------|-----------------|--|----------------------------------|-------------------------|-------------------------------|--|--|----------------------|----------------------|
| | | 751 Réseaux de chaleur et de froid | 752 Energie photovoltaïque | 753 Energie éolienne | 754 Energie hydraulique | | | | |
| | DEPENSES | 0,00 | 0,00 | 0,00 | 0,00 | 0,00 | 0,00 | 0,00 | 0,00 |
| | RECETTES | 0,00 | 0,00 | 0,00 | 0,00 | 0,00 | 0,00 | 0,00 | 0,00 |

(1) Détailler conformément au plan de comptes.

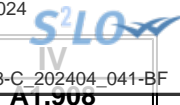

IV – ANNEXES

A – PRESENTATION CROISEE – SECTION D’INVESTISSEMENT – PRESENTATION DETAILLEE

FONCTION 8 – Transports

| Article / compte nature (1) | Libellé | 80 Services communs | 81 Transports scolaires | 82 Transports publics de voyageurs | | | | | | |
|-----------------------------------|-----------------|------------------------|-------------------------------|---------------------------------------|----------------------------|---------------------------------|--------------------------|---------------------------|-------------------------|--------------------------|
| | | | | 820 Services communs | 821 Transport sur route | 822 Transport ferroviaire | 823 Transport fluvial | 824 Transport maritime | 825 Transport aérien | 828 Autres transports |
| | DEPENSES | 0,00 | 0,00 | 0,00 | 0,00 | 0,00 | 0,00 | 0,00 | 0,00 | 0,00 |
| | RECETTES | 0,00 | 0,00 | 0,00 | 0,00 | 0,00 | 0,00 | 0,00 | 0,00 | 0,00 |

(1) Détailler conformément au plan de comptes.



IV – ANNEXES

A – PRESENTATION CROISEE – SECTION D'INVESTISSEMENT – PRESENTATION DETAILLEE

IV

A1.908

FONCTION 8 – Transports (suite 1)

| Article / compte nature (1) | Libellé | 83 Transports de marchandises | | | | | | |
|-----------------------------|-----------------|----------------------------------|---------------------|-------------------------|---------------------|----------------------|--------------------|--------------------------|
| | | 830 Services communs | 831 Fret routier | 832 Fret ferroviaire | 833 Fret fluvial | 834 Fret maritime | 835 Fret aérien | 838 Autres transports |
| | DEPENSES | 0,00 | 0,00 | 0,00 | 0,00 | 0,00 | 0,00 | 0,00 |
| | RECETTES | 0,00 | 0,00 | 0,00 | 0,00 | 0,00 | 0,00 | 0,00 |

(1) Détailler conformément au plan de comptes.



IV – ANNEXES

A – PRESENTATION CROISEE – SECTION D'INVESTISSEMENT – PRESENTATION DETAILLEE

IV

A1.908

FONCTION 8 – Transports (suite 2)

| Article / compte nature (1) | Libellé | 84 Voirie | | | | | | | |
|-----------------------------------|-----------------|-------------------------|-------------------------|---------------------------------|---------------------------------|-------------------------|--|---------------------------------|--------------------------|
| | | 841 Voirie nationale | 842 Voirie régionale | 843 Voirie départementale | 844 Voirie métropolitaine | 845 Voirie communale | 846 Viabilité hivernale et aléas climatiques | 847 Equipements de voirie | 849 Sécurité routière |
| | DEPENSES | 0,00 | 0,00 | 0,00 | 0,00 | 0,00 | 0,00 | 0,00 | 0,00 |
| | RECETTES | 0,00 | 0,00 | 0,00 | 0,00 | 0,00 | 0,00 | 0,00 | 0,00 |

(1) Détailler conformément au plan de comptes.

IV – ANNEXES

A – PRESENTATION CROISEE – SECTION D'INVESTISSEMENT – PRESENTATION DETAILLEE

IV

A1.908

FONCTION 8 – Transports (suite 3)

| Article / compte nature (1) | Libellé | 85 Infrastructures | | | | | 86 Liaisons multimodales | 87 Circulations douces | 89 Sécurité | TOTAL DU CHAPITRE |
|-----------------------------|---------|--|--|---|---|--|-----------------------------|---------------------------|----------------|-------------------|
| | | 851 Gares, autres infrastructures routières | 852 Gares et autres infrastructures ferrov. | 853 Haltes, autres infrastructures fluviales | 854 Ports, autres infrastructures portuaires | 855 Aéroports et autres infrastructures | | | | |
| DEPENSES | | 0,00 | 0,00 | 0,00 | 0,00 | 0,00 | 0,00 | 0,00 | 0,00 | |
| RECETTES | | 0,00 | 0,00 | 0,00 | 0,00 | 0,00 | 0,00 | 0,00 | 0,00 | |

(1) Détailler conformément au plan de comptes.

IV – ANNEXES

A – PRESENTATION CROISEE – SECTION DE FONCTIONNEMENT – VUE D'ENSEMBLE

| Chapitre nature | Libellé | 01 Opérations non ventilables | 0 Services généraux (hors 01 et Gestion des fonds européens) | 0-5 Gestion des fonds européens | 1 Sécurité | 2 Enseign., formation prof., apprentissage | 3 Cult., vie soc., jeun., sports, loisirs | 4 Santé et action sociale (hors APA et RSA / Régularisation de RMI) | 4-3 APA |
|-----------------|--|----------------------------------|---|------------------------------------|---------------|---|--|--|-------------|
| DEPENSES | | 104 015,63 | 0,00 | 0,00 | 0,00 | 0,00 | 0,00 | 0,00 | 0,00 |
| 011 | Charges à caractère général | 104 015,63 | 0,00 | 0,00 | 0,00 | 0,00 | 0,00 | 0,00 | 0,00 |
| 012 | Charges de personnel et frais assimilés | 0,00 | 0,00 | 0,00 | 0,00 | 0,00 | 0,00 | 0,00 | 0,00 |
| 014 | Atténuations de produits | 0,00 | 0,00 | 0,00 | 0,00 | 0,00 | 0,00 | 0,00 | 0,00 |
| 65 | Autres charges de gestion courante | 0,00 | 0,00 | 0,00 | 0,00 | 0,00 | 0,00 | 0,00 | 0,00 |
| 6586 | Frais fonctionnement des groupes d'élus | 0,00 | 0,00 | 0,00 | 0,00 | 0,00 | 0,00 | 0,00 | 0,00 |
| 66 | Charges financières | 0,00 | 0,00 | 0,00 | 0,00 | 0,00 | 0,00 | 0,00 | 0,00 |
| 67 | Charges spécifiques | 0,00 | 0,00 | 0,00 | 0,00 | 0,00 | 0,00 | 0,00 | 0,00 |
| 68 | Dotations aux provisions, dépréciations | 0,00 | 0,00 | 0,00 | 0,00 | 0,00 | 0,00 | 0,00 | 0,00 |
| RECETTES | | 681,05 | 0,00 | 0,00 | 0,00 | 0,00 | 0,00 | 0,00 | 0,00 |
| 013 | Atténuations de charges | 0,00 | 0,00 | 0,00 | 0,00 | 0,00 | 0,00 | 0,00 | 0,00 |
| 70 | Prod. services, domaine, ventes diverses | 0,00 | 0,00 | 0,00 | 0,00 | 0,00 | 0,00 | 0,00 | 0,00 |
| 73 | Impôts et taxes | 0,00 | 0,00 | 0,00 | 0,00 | 0,00 | 0,00 | 0,00 | 0,00 |
| 731 | Fiscalité locale | 0,00 | 0,00 | 0,00 | 0,00 | 0,00 | 0,00 | 0,00 | 0,00 |
| 74 | Dotations et participations | 0,00 | 0,00 | 0,00 | 0,00 | 0,00 | 0,00 | 0,00 | 0,00 |
| 75 | Autres produits de gestion courante | 681,05 | 0,00 | 0,00 | 0,00 | 0,00 | 0,00 | 0,00 | 0,00 |
| 76 | Produits financiers | 0,00 | 0,00 | 0,00 | 0,00 | 0,00 | 0,00 | 0,00 | 0,00 |
| 77 | Produits spécifiques | 0,00 | 0,00 | 0,00 | 0,00 | 0,00 | 0,00 | 0,00 | 0,00 |
| 78 | Reprises amort., dépréciations, prov. | 0,00 | 0,00 | 0,00 | 0,00 | 0,00 | 0,00 | 0,00 | 0,00 |

IV – ANNEXES

A – PRESENTATION CROISEE – SECTION DE FONCTIONNEMENT – VUE D'ENSEMBLE (suite)

IV

A2

| Chapitre nature | Libellé | 4-4 RSA / Régularisation de RMI | 5 Aménagement des territoires et habitat | 6 Action économique | 7 Environnement | 8 Transports | 9 Fonction en réserve | TOTAL |
|-----------------|--|--|---|---------------------------|--------------------|-----------------|-----------------------------|-------------------|
| DEPENSES | | 0,00 | 0,00 | 0,00 | 0,00 | 0,00 | | 104 015,63 |
| 011 | Charges à caractère général | 0,00 | 0,00 | 0,00 | 0,00 | 0,00 | | 104 015,63 |
| 012 | Charges de personnel et frais assimilés | 0,00 | 0,00 | 0,00 | 0,00 | 0,00 | | 0,00 |
| 014 | Atténuations de produits | 0,00 | 0,00 | 0,00 | 0,00 | 0,00 | | 0,00 |
| 65 | Autres charges de gestion courante | 0,00 | 0,00 | 0,00 | 0,00 | 0,00 | | 0,00 |
| 6586 | Frais fonctionnement des groupes d'élus | 0,00 | 0,00 | 0,00 | 0,00 | 0,00 | | 0,00 |
| 66 | Charges financières | 0,00 | 0,00 | 0,00 | 0,00 | 0,00 | | 0,00 |
| 67 | Charges spécifiques | 0,00 | 0,00 | 0,00 | 0,00 | 0,00 | | 0,00 |
| 68 | Dotations aux provisions, dépréciations | 0,00 | 0,00 | 0,00 | 0,00 | 0,00 | | 0,00 |
| RECETTES | | 0,00 | 0,00 | 0,00 | 0,00 | 0,00 | | 681,05 |
| 013 | Atténuations de charges | 0,00 | 0,00 | 0,00 | 0,00 | 0,00 | | 0,00 |
| 70 | Prod. services, domaine, ventes diverses | 0,00 | 0,00 | 0,00 | 0,00 | 0,00 | | 0,00 |
| 73 | Impôts et taxes | 0,00 | 0,00 | 0,00 | 0,00 | 0,00 | | 0,00 |
| 731 | Fiscalité locale | 0,00 | 0,00 | 0,00 | 0,00 | 0,00 | | 0,00 |
| 74 | Dotations et participations | 0,00 | 0,00 | 0,00 | 0,00 | 0,00 | | 0,00 |
| 75 | Autres produits de gestion courante | 0,00 | 0,00 | 0,00 | 0,00 | 0,00 | | 681,05 |
| 76 | Produits financiers | 0,00 | 0,00 | 0,00 | 0,00 | 0,00 | | 0,00 |
| 77 | Produits spécifiques | 0,00 | 0,00 | 0,00 | 0,00 | 0,00 | | 0,00 |
| 78 | Reprises amort., dépréciations, prov. | 0,00 | 0,00 | 0,00 | 0,00 | 0,00 | | 0,00 |

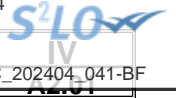

IV – ANNEXES

A – PRESENTATION CROISEE – SECTION DE FONCTIONNEMENT – PRESENTATION DETAILLEE

01 – OPERATIONS NON VENTILABLES

| Article / compte nature (1) | Libellé | 01 Opérations non ventilables |
|-----------------------------|--|----------------------------------|
| DEPENSES | | 277 370,19 |
| 6015 | Terrains à aménager | 80 000,00 |
| 6045 | Achats études et prestations de services | 22 475,63 |
| 605 | Achats de matériel, équip. et travaux | 1 540,00 |
| 71355 | Variat ^o stocks terrains aménagés | 173 354,56 |
| RECETTES | | 104 696,68 |
| 7133 | Variat ^o en-cours de production biens | 104 015,63 |
| 75888 | Autres | 681,05 |

(1) Détailler conformément au plan de comptes.

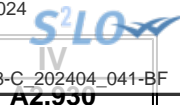

IV – ANNEXES

A – PRESENTATION CROISEE – SECTION DE FONCTIONNEMENT – PRESENTATION DETAILLEE

FONCTION 0 – Services généraux

| Article / compte nature (1) | Libellé | 02 Administration générale | | | | | | | |
|-----------------------------------|----------|--|---------------------------------|--|----------------------------|---------------------------------|---|---|----------------------------------|
| | | 020 Admin. générale de la collectivité | 021 Personnel non ventilé | 022 Information, communication, publicité | 023 Fêtes et cérémonies | 024 Aide aux associations | 025 Cimetières et pompes funèbres | 026 Administration générale de l'Etat | 028 Autres moyens généraux |
| | DEPENSES | 0,00 | 0,00 | 0,00 | 0,00 | 0,00 | 0,00 | 0,00 | 0,00 |
| | RECETTES | 0,00 | 0,00 | 0,00 | 0,00 | 0,00 | 0,00 | 0,00 | 0,00 |

(1) Détailler conformément au plan de comptes.



IV – ANNEXES

A – PRESENTATION CROISEE – SECTION DE FONCTIONNEMENT – PRESENTATION DETAILLEE

IV

A2.930

FONCTION 0 – Services généraux (suite 1)

| Article / compte nature (1) | Libellé | 03 Conseils | | | | | | |
|-----------------------------------|-----------------|------------------------------|--|--------------------------------------|---|---|------------------------------|-------------------------|
| | | 031 Assemblée délibérante | 032 Conseil éco.,social région./Conseil dév. | 033 Conseil cult., éduc., env. | 034 Conseil éco.,soc.,environ.,culture,éduc. | | 035 Conseil de territoire | 038 Autres instances |
| | | | | | 0341 Section éco., sociale et environnem. | 0342 Section culture, éducation et sports | | |
| | | | | | | | | |
| | DEPENSES | 0,00 | 0,00 | 0,00 | 0,00 | 0,00 | 0,00 | |
| | RECETTES | 0,00 | 0,00 | 0,00 | 0,00 | 0,00 | 0,00 | |

(1) Détailler conformément au plan de comptes.



IV – ANNEXES

A – PRESENTATION CROISEE – SECTION DE FONCTIONNEMENT – PRESENTATION DETAILLEE

IV

A2.930

FONCTION 0 – Services généraux (suite 2)

| Article / compte nature (1) | Libellé | 04 Coop.décent.,act° interrég.,eur.,intern. | | | | | TOTAL DU CHAPITRE |
|-----------------------------|-----------------|--|--------------------------------|----------------------------|--|-----------------------|-------------------|
| | | 041 Action relevant de la subvention globale | 042 Actions interrégionales | 043 Actions européennes | 044 Aide publique au développement | 048 Autres actions | |
| | DEPENSES | 0,00 | 0,00 | 0,00 | 0,00 | 0,00 | 0,00 |
| | RECETTES | 0,00 | 0,00 | 0,00 | 0,00 | 0,00 | 0,00 |

(1) Détailler conformément au plan de comptes.

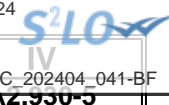

IV – ANNEXES

A – PRESENTATION CROISEE – SECTION DE FONCTIONNEMENT – PRESENTATION DETAILLEE

FONCTION 0-5 – Gestion des fonds européens

| Article / compte nature (1) | Libellé | 051 FSE | 052 FEDER | 058 Autres | | TOTAL DU CHAPITRE |
|-----------------------------|-----------------|-------------|--------------|----------------|---------------|-------------------|
| | | | | 0580 FEADER | 0581 FEAMP | |
| | DEPENSES | 0,00 | 0,00 | 0,00 | 0,00 | 0,00 |
| | RECETTES | 0,00 | 0,00 | 0,00 | 0,00 | 0,00 |

(1) Détailler conformément au plan de comptes.

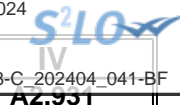

IV – ANNEXES

A – PRESENTATION CROISEE – SECTION DE FONCTIONNEMENT – PRESENTATION DETAILLEE

FONCTION 1 – Sécurité

| Article / compte nature (1) | Libellé | 10 Services communs | 11 Police, sécurité, justice | 12 Incendie et secours | 13 Hygiène et salubrité publique | 18 Autres interv. protect. personnes, biens | TOTAL DU CHAPITRE |
|-----------------------------|-----------------|------------------------|---------------------------------|---------------------------|--|---|----------------------|
| | DEPENSES | 0,00 | 0,00 | 0,00 | 0,00 | 0,00 | 0,00 |
| | RECETTES | 0,00 | 0,00 | 0,00 | 0,00 | 0,00 | 0,00 |

(1) Détailler conformément au plan de comptes.

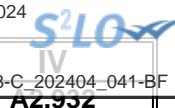

IV – ANNEXES

A – PRESENTATION CROISEE – SECTION DE FONCTIONNEMENT – PRESENTATION DETAILLEE

FONCTION 2 – Enseignement, formation professionnelle et apprentissage

| Article / compte nature (1) | Libellé | 20 | 21 | | | 22 | | |
|--------------------------------|----------|-------------------------|-------------------------------|-------------------------|---------------------------|------------------------------|-----------------------|----------------------|
| | | Services communs | Enseignement du premier degré | | | Enseignement du second degré | | |
| | | 201 Services communs | 211 Ecoles maternelles | 212 Ecoles primaires | 213 Classes regroupées | 221 Collèges | 222 Lycées publics | 223 Lycées privés |
| | DEPENSES | 0,00 | 0,00 | 0,00 | 0,00 | 0,00 | 0,00 | 0,00 |
| | RECETTES | 0,00 | 0,00 | 0,00 | 0,00 | 0,00 | 0,00 | 0,00 |

(1) Détailler conformément au plan de comptes.

IV – ANNEXES

A – PRESENTATION CROISEE – SECTION DE FONCTIONNEMENT – PRESENTATION DETAILLEE

IV

A2.932

FONCTION 2 – Enseignement, formation professionnelle et apprentissage (suite 1)

| Article / compte nature (1) | Libellé | 23 Enseignement supérieur | 24 Cités scolaires | 25 Formation professionnelle | | | | | | 26 Apprentissage | 27 Formation sanitaire et sociale |
|-----------------------------------|-----------------|---------------------------------|-----------------------|---|--|--|--|---------------------------------------|---------------|---------------------|--|
| | | | | 251 Insertion sociale et professionnelle | 252 Formation professionnalisante personnes | 253 Formation certifiante des personnes | 254 Formation des actifs occupés | 255 Rémunération des stagiaires | 256 Autres | | |
| | DEPENSES | 0,00 | 0,00 | 0,00 | 0,00 | 0,00 | 0,00 | 0,00 | 0,00 | 0,00 | 0,00 |
| | RECETTES | 0,00 | 0,00 | 0,00 | 0,00 | 0,00 | 0,00 | 0,00 | 0,00 | 0,00 | 0,00 |

(1) Détailler conformément au plan de comptes.



IV – ANNEXES

A – PRESENTATION CROISEE – SECTION DE FONCTIONNEMENT – PRESENTATION DETAILLEE

IV

A2.932

FONCTION 2 – Enseignement, formation professionnelle et apprentissage (suite 2)

| Article / compte nature (1) | Libellé | 28 Autres services périscolaires et annexes | | | | | 29 Sécurité | TOTAL DU CHAPITRE |
|-----------------------------------|-----------------|---|-----------------------|--------------------------|------------------------------|--|----------------|-------------------|
| | | 281 Hébergement et restauration scolaires | 282 Sport scolaire | 283 Médecine scolaire | 284 Classes de découverte | 288 Autre service annexe de l'enseignement | | |
| | DEPENSES | 0,00 | 0,00 | 0,00 | 0,00 | 0,00 | 0,00 | |
| | RECETTES | 0,00 | 0,00 | 0,00 | 0,00 | 0,00 | 0,00 | |

(1) Détailler conformément au plan de comptes.

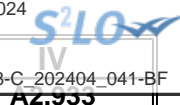

IV – ANNEXES

A – PRESENTATION CROISEE – SECTION DE FONCTIONNEMENT – PRESENTATION DETAILLEE

FONCTION 3 – Culture, vie sociale, jeunesse, sports et loisirs

| Article / compte nature (1) | Libellé | 30 Services communs | 31 Culture | | | | | | | |
|--------------------------------------|---------|------------------------|---|-------------------|---------------------------------------|---------------|----------------------------|--|--|----------------------------------|
| | | | 311 Activités artist.,actions et manif.cult. | 312 Patrimoine | 313 Bibliothèques, médiathèques | 314 Musées | 315 Services d'archives | 316 Théâtres et spectacles vivants | 317 Cinémas et autres salles de spectacles | 318 Archéologie préventive |
| DEPENSES | | 0,00 | 0,00 | 0,00 | 0,00 | 0,00 | 0,00 | 0,00 | 0,00 | 0,00 |
| RECETTES | | 0,00 | 0,00 | 0,00 | 0,00 | 0,00 | 0,00 | 0,00 | 0,00 | 0,00 |

(1) Détailler conformément au plan de comptes.



IV – ANNEXES

A – PRESENTATION CROISEE – SECTION DE FONCTIONNEMENT – PRESENTATION DETAILLEE

IV

A2.933

FONCTION 3 – Culture, vie sociale, jeunesse, sports et loisirs (suite 1)

| Article / compte nature (1) | Libellé | 32 Sports (autres que scolaires) | | | | | 326 Manifestations sportives |
|-----------------------------------|-----------------|-------------------------------------|---------------|-----------------|---|--|---------------------------------|
| | | 321 Salles de sport, gymnases | 322 Stades | 323 Piscines | 324 Centres de formation sportifs | 325 Autres équipements sportifs ou loisirs | |
| | DEPENSES | 0,00 | 0,00 | 0,00 | 0,00 | 0,00 | 0,00 |
| | RECETTES | 0,00 | 0,00 | 0,00 | 0,00 | 0,00 | 0,00 |

(1) Détailler conformément au plan de comptes.

IV – ANNEXES

A – PRESENTATION CROISEE – SECTION DE FONCTIONNEMENT – PRESENTATION DETAILLEE

IV

A2.933

FONCTION 3 – Culture, vie sociale, jeunesse, sports et loisirs (suite 2)

| Article / compte nature (1) | Libellé | 33 Jeunesse (action socio-éduc.) et loisirs | | | 34 Vie sociale et citoyenne | | 39 Sécurité | TOTAL DU CHAPITRE |
|--------------------------------|----------|--|--------------------------------|--|---|---------------|----------------|----------------------|
| | | 331 Centres de loisirs | 332 Colonies de vacances | 338 Autres activités pour les jeunes | 341 Egalité entre les femmes et les hommes | 348 Autres | | |
| | DEPENSES | 0,00 | 0,00 | 0,00 | 0,00 | 0,00 | 0,00 | 0,00 |
| | RECETTES | 0,00 | 0,00 | 0,00 | 0,00 | 0,00 | 0,00 | 0,00 |

(1) Détailler conformément au plan de comptes.

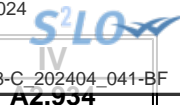

IV – ANNEXES

A – PRESENTATION CROISEE – SECTION DE FONCTIONNEMENT – PRESENTATION DETAILLEE

FONCTION 4 – Santé et action sociale (hors APA et RSA/Régularisation de RMI)

| Article / compte nature (1) | Libellé | 41 Santé | | | | | |
|-----------------------------------|-----------------|-------------------------|--|---|-----------------------------|---|-----------------------|
| | | 410 Services communs | 411 PMI et planification familiale | 412 Prévention et éducation pour la santé | 413 Sécurité alimentaire | 414 Dispensaires et autres éts sanitaires | 418 Autres actions |
| | DEPENSES | 0,00 | 0,00 | 0,00 | 0,00 | 0,00 | 0,00 |
| | RECETTES | 0,00 | 0,00 | 0,00 | 0,00 | 0,00 | 0,00 |

(1) Détailler conformément au plan de comptes.



IV – ANNEXES

A – PRESENTATION CROISEE – SECTION DE FONCTIONNEMENT – PRESENTATION DETAILLEE

IV

A2.934

FONCTION 4 – Santé et action sociale (hors APA et RSA/Régularisation de RMI) (suite 1)

| Article / compte nature (1) | Libellé | 42 Action sociale | | | | | | | |
|-----------------------------------|-----------------|-------------------------|--|----------------------------|---------------------------------------|---------------------|------------------------------|-----------------------|--|
| | | 420 Services communs | 421 Famille et enfance | | | | 422 Petite enfance | | |
| | | | 4211 Actions en faveur de la maternité | 4212 Aides à la famille | 4213 Aides sociales à l'enfance | 4214 Adolescence | 4221 Crèches et garderies | 4222 Multi accueil | 4228 Autres actions pour la petite enfance |
| | DEPENSES | 0,00 | 0,00 | 0,00 | 0,00 | 0,00 | 0,00 | 0,00 | 0,00 |
| | RECETTES | 0,00 | 0,00 | 0,00 | 0,00 | 0,00 | 0,00 | 0,00 | 0,00 |

(1) Détailler conformément au plan de comptes.

IV – ANNEXES

A – PRESENTATION CROISEE – SECTION DE FONCTIONNEMENT – PRESENTATION DETAILLEE

IV

A2.934

FONCTION 4 – Santé et action sociale (hors APA et RSA/Régularisation de RMI) (suite 2)

| Article / compte nature (1) | Libellé | 42 Action sociale | | | | | TOTAL DU CHAPITRE | |
|-----------------------------|-----------------|---------------------------|---|--|-----------------------------------|---------------------------------|----------------------|---|
| | | 423 Personnes âgées | | | 424 Personnes en difficulté | 425 Personnes handicapées | | 428 Autres interventions sociales |
| | | 4231 Forfait autonomie | 4232 Autres actions de prévention | 4238 Autres actions pour les personnes âgées | | | | |
| | DEPENSES | 0,00 | 0,00 | 0,00 | 0,00 | 0,00 | 0,00 | |
| | RECETTES | 0,00 | 0,00 | 0,00 | 0,00 | 0,00 | 0,00 | |

(1) Détailler conformément au plan de comptes.

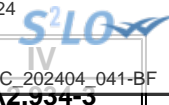

IV – ANNEXES

A – PRESENTATION CROISEE – SECTION DE FONCTIONNEMENT – PRESENTATION DETAILLEE

FONCTION 4-3 – APA

| Article / compte nature (1) | Libellé | 430 Services communs | 431 APA à domicile | 432 APA versée aux bénéf. en établissement | 433 APA versée à l'établissement | TOTAL DU CHAPITRE |
|-----------------------------|-----------------|-------------------------|-----------------------|---|-------------------------------------|-------------------|
| | DEPENSES | 0,00 | 0,00 | 0,00 | 0,00 | 0,00 |
| | RECETTES | 0,00 | 0,00 | 0,00 | 0,00 | 0,00 |

(1) Détailler conformément au plan de comptes.



IV – ANNEXES

A – PRESENTATION CROISEE – SECTION DE FONCTIONNEMENT – PRESENTATION DETAILLEE

FONCTION 4-4 – RSA / Régularisation de RMI

| Article / compte nature (1) | Libellé | 441 Insertion sociale | 442 Santé | 443 Logement | 444 Insertion professionnelle | 445 Evaluation des dépenses engagées | 446 Dépenses de structure | 447 RSA allocations | 448 Autres dépenses au titre du RSA | TOTAL DU CHAPITRE |
|-----------------------------|----------|--------------------------|--------------|-----------------|----------------------------------|---|------------------------------|------------------------|--|-------------------|
| | DEPENSES | 0,00 | 0,00 | 0,00 | 0,00 | 0,00 | 0,00 | 0,00 | 0,00 | 0,00 |
| | RECETTES | 0,00 | 0,00 | 0,00 | 0,00 | 0,00 | 0,00 | 0,00 | 0,00 | 0,00 |

(1) Détailler conformément au plan de comptes.

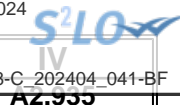

IV – ANNEXES

A – PRESENTATION CROISEE – SECTION DE FONCTIONNEMENT – PRESENTATION DETAILLEE

FONCTION 5 – Aménagement des territoires et habitat

| Article / compte nature (1) | Libellé | 50 | 51 | | | | | | |
|--------------------------------|-----------------|------------------|---------------------------------|-----------------------|------------------|------------|-----------------|--------------------------|-------------------------------------|
| | | Services communs | Aménagement et services urbains | | | | | | |
| | | 501 | 510 | 511 | 512 | 513 | 514 | 515 | 518 |
| | | Services communs | Services communs | Espaces verts urbains | Eclairage public | Art public | Electrification | Opérations d'aménagement | Autres actions d'aménagement urbain |
| | DEPENSES | 0,00 | 0,00 | 0,00 | 0,00 | 0,00 | 0,00 | 0,00 | 0,00 |
| | RECETTES | 0,00 | 0,00 | 0,00 | 0,00 | 0,00 | 0,00 | 0,00 | 0,00 |

(1) Détailler conformément au plan de comptes.



IV – ANNEXES

A – PRESENTATION CROISEE – SECTION DE FONCTIONNEMENT – PRESENTATION DETAILLEE

IV

A2.935

FONCTION 5 – Aménagement des territoires et habitat (suite 1)

| Article / compte nature (1) | Libellé | 52 Politique de la ville | 53 Agglomérations et villes moyennes | 54 Espace rural et autres espaces de dév. | 55 Habitat (Logement) | | | | |
|-----------------------------------|-----------------|-----------------------------|--|--|---|-----------------------------------|---|---|------------------------|
| | | | | | 551 Parc privé de la collectivité | 552 Aide au secteur locatif | 553 Aide à l'accession à la propriété | 554 Aire d'accueil des gens du voyage | 555 Logement social |
| | DEPENSES | 0,00 | 0,00 | 0,00 | 0,00 | 0,00 | 0,00 | 0,00 | 0,00 |
| | RECETTES | 0,00 | 0,00 | 0,00 | 0,00 | 0,00 | 0,00 | 0,00 | 0,00 |

(1) Détailler conformément au plan de comptes.

IV – ANNEXES

A – PRESENTATION CROISEE – SECTION DE FONCTIONNEMENT – PRESENTATION DETAILLEE

IV

A2.935

FONCTION 5 – Aménagement des territoires et habitat (suite 2)

| Article / compte nature (1) | Libellé | 56 Actions en faveur du littoral | 57 Techno. de l'information et de la comm. | 58 Autres actions | | 59 Sécurité | TOTAL DU CHAPITRE |
|-----------------------------------|-----------------|--|--|---------------------------|--|----------------|-------------------|
| | | | | 581 Réserves Foncières | 588 Autres actions d'aménagement | | |
| | DEPENSES | 0,00 | 0,00 | 0,00 | 0,00 | 0,00 | 0,00 |
| | RECETTES | 0,00 | 0,00 | 0,00 | 0,00 | 0,00 | 0,00 |

(1) Détailler conformément au plan de comptes.

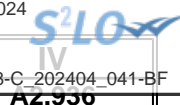

IV – ANNEXES

A – PRESENTATION CROISEE – SECTION DE FONCTIONNEMENT – PRESENTATION DETAILLEE

FONCTION 6 – Action économique

| Article / compte nature (1) | Libellé | 60 Services communs | 61 Interventions économiques transversales | 62 Structure d'animation et de dév. éco. | 63 Actions sectorielles | | | |
|-----------------------------------|-----------------|------------------------|---|--|---|----------------|--|-------------------------------------|
| | | | | | 631 Agriculture, pêche et agro-alimentaire | | 632 Industrie, commerce et artisanat | 633 Développement touristique |
| | | | | | 6311 Laboratoire | 6312 Autres | | |
| | DEPENSES | 0,00 | 0,00 | 0,00 | 0,00 | 0,00 | 0,00 | 0,00 |
| | RECETTES | 0,00 | 0,00 | 0,00 | 0,00 | 0,00 | 0,00 | 0,00 |

(1) Détailler conformément au plan de comptes.

IV – ANNEXES

A – PRESENTATION CROISEE – SECTION DE FONCTIONNEMENT – PRESENTATION DETAILLEE

IV

A2.936

FONCTION 6 – Action économique (suite)

| Article / compte nature (1) | Libellé | 64 Rayonnement, attractivité du territoire | 65 Insertion éco. et éco.sociale, solidaire | 66 Maintien et dév. des services publics | 67 Recherche et innovation | 68 Autres actions | TOTAL DU CHAPITRE |
|-----------------------------|-----------------|--|---|--|----------------------------------|----------------------|-------------------|
| | DEPENSES | 0,00 | 0,00 | 0,00 | 0,00 | 0,00 | 0,00 |
| | RECETTES | 0,00 | 0,00 | 0,00 | 0,00 | 0,00 | 0,00 |

(1) Détailler conformément au plan de comptes.

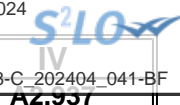

IV – ANNEXES

A – PRESENTATION CROISEE – SECTION DE FONCTIONNEMENT – PRESENTATION DETAILLEE

FONCTION 7 – Environnement

| Article / compte nature (1) | Libellé | 70 Services communs | 71 Actions transversales | 72 Actions déchets et propreté urbaine | | | | | |
|-----------------------------------|-----------------|------------------------|--------------------------------|---|--|---------------------------------|--|--|---|
| | | | | 720 Services communs collecte et propreté | 721 Collecte et traitement des déchets | | | 722 Propreté urbaine | |
| | | | | | 7211 Actions prévention et sensibilisation | 7212 Collecte des déchets | 7213 Tri, valorisation, traitement déchets | 7221 Actions prévention et sensibilisation | 7222 Action propreté urbaine et nettoiemnt |
| | DEPENSES | 0,00 | 0,00 | 0,00 | 0,00 | 0,00 | 0,00 | 0,00 | 0,00 |
| | RECETTES | 0,00 | 0,00 | 0,00 | 0,00 | 0,00 | 0,00 | 0,00 | 0,00 |

(1) Détailler conformément au plan de comptes.



IV – ANNEXES

A – PRESENTATION CROISEE – SECTION DE FONCTIONNEMENT – PRESENTATION DETAILLEE

IV

A2.937

FONCTION 7 – Environnement (suite 1)

| Article / compte nature (1) | Libellé | 73 Actions en matière de gestion des eaux | | | | 74 Politique de l'air |
|-----------------------------------|-----------------|--|--------------------|-----------------------|-----------------------|--------------------------|
| | | 731 Politique de l'eau | 732 Eau potable | 733 Assainissement | 734 Eaux pluviales | |
| | DEPENSES | 0,00 | 0,00 | 0,00 | 0,00 | 0,00 |
| | RECETTES | 0,00 | 0,00 | 0,00 | 0,00 | 0,00 |

(1) Détailler conformément au plan de comptes.



IV – ANNEXES

A – PRESENTATION CROISEE – SECTION DE FONCTIONNEMENT – PRESENTATION DETAILLEE

IV

A2.937

FONCTION 7 – Environnement (suite 2)

| Article / compte nature (1) | Libellé | 75 Politique de l'énergie | | | | 76 Préserv. patrim. naturel,risques techno. | 77 Environnement infrastructures transports | 78 Autres actions | TOTAL DU CHAPITRE |
|-----------------------------|-----------------|---------------------------------------|-------------------------------|-------------------------|----------------------------|--|--|----------------------|-------------------|
| | | 751 Réseaux de chaleur et de froid | 752 Energie photovoltaïque | 753 Energie éolienne | 754 Energie hydraulique | | | | |
| | DEPENSES | 0,00 | 0,00 | 0,00 | 0,00 | 0,00 | 0,00 | 0,00 | 0,00 |
| | RECETTES | 0,00 | 0,00 | 0,00 | 0,00 | 0,00 | 0,00 | 0,00 | 0,00 |

(1) Détailler conformément au plan de comptes.

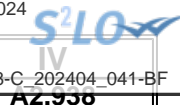

IV – ANNEXES

A – PRESENTATION CROISEE – SECTION DE FONCTIONNEMENT – PRESENTATION DETAILLEE

FONCTION 8 – Transports

| Article / compte nature (1) | Libellé | 80 Services communs | 81 Transports scolaires | 82 Transports publics de voyageurs | | | | | | |
|--------------------------------------|----------|------------------------|-------------------------------|---------------------------------------|----------------------------|---------------------------------|--------------------------|---------------------------|-------------------------|--------------------------|
| | | | | 820 Services communs | 821 Transport sur route | 822 Transport ferroviaire | 823 Transport fluvial | 824 Transport maritime | 825 Transport aérien | 828 Autres transports |
| | DEPENSES | 0,00 | 0,00 | 0,00 | 0,00 | 0,00 | 0,00 | 0,00 | 0,00 | 0,00 |
| | RECETTES | 0,00 | 0,00 | 0,00 | 0,00 | 0,00 | 0,00 | 0,00 | 0,00 | 0,00 |

(1) Détailler conformément au plan de comptes.



IV – ANNEXES

A – PRESENTATION CROISEE – SECTION DE FONCTIONNEMENT – PRESENTATION DETAILLEE

IV

A2.938

FONCTION 8 – Transports (suite 1)

| Article / compte nature (1) | Libellé | 83 Transports de marchandises | | | | | | |
|-----------------------------------|---------|----------------------------------|---------------------|-------------------------|---------------------|----------------------|--------------------|--------------------------|
| | | 830 Services communs | 831 Fret routier | 832 Fret ferroviaire | 833 Fret fluvial | 834 Fret maritime | 835 Fret aérien | 838 Autres transports |
| DEPENSES | | 0,00 | 0,00 | 0,00 | 0,00 | 0,00 | 0,00 | 0,00 |
| RECETTES | | 0,00 | 0,00 | 0,00 | 0,00 | 0,00 | 0,00 | 0,00 |

(1) Détailler conformément au plan de comptes.

IV – ANNEXES

A – PRESENTATION CROISEE – SECTION DE FONCTIONNEMENT – PRESENTATION DETAILLEE

IV
A2.938

FONCTION 8 – Transports (suite 2)

| Article / compte nature (1) | Libellé | 84 Voirie | | | | | | | |
|-----------------------------------|-----------------|-------------------------|-------------------------|---------------------------------|------------------------------|-------------------------|--|---------------------------------|--------------------------|
| | | 841 Voirie nationale | 842 Voirie régionale | 843 Voirie départementale | 844 Voirie métropolitaine | 845 Voirie communale | 846 Viabilité hivernale et aléas climatiques | 847 Equipements de voirie | 849 Sécurité routière |
| | DEPENSES | 0,00 | 0,00 | 0,00 | 0,00 | 0,00 | 0,00 | 0,00 | 0,00 |
| | RECETTES | 0,00 | 0,00 | 0,00 | 0,00 | 0,00 | 0,00 | 0,00 | 0,00 |

(1) Détailler conformément au plan de comptes.

IV – ANNEXES

A – PRESENTATION CROISEE – SECTION DE FONCTIONNEMENT – PRESENTATION DETAILLEE

IV

A2.938

FONCTION 8 – Transports (suite 3)

| Article / compte nature (1) | Libellé | 85 Infrastructures | | | | | 86 Liaisons multimodales | 87 Circulations douces | 89 Sécurité | TOTAL DU CHAPITRE |
|-----------------------------|---------|--|--|---|---|--|-----------------------------|---------------------------|----------------|-------------------|
| | | 851 Gares, autres infrastructures routières | 852 Gares et autres infrastructures ferrov. | 853 Haltes, autres infrastructures fluviales | 854 Ports, autres infrastructures portuaires | 855 Aéroports et autres infrastructures | | | | |
| DEPENSES | | 0,00 | 0,00 | 0,00 | 0,00 | 0,00 | 0,00 | 0,00 | 0,00 | |
| RECETTES | | 0,00 | 0,00 | 0,00 | 0,00 | 0,00 | 0,00 | 0,00 | 0,00 | |

(1) Détailler conformément au plan de comptes.

Envoyé en préfecture le 30/04/2024
 Reçu en préfecture le 30/04/2024
 Publié le 30/04/2024
 ID : 007-240700302-20240408-C_202404_041-BF

IV
BT3



IV – ANNEXES

B – ANNEXES PATRIMONIALES – ETAT DES OPERATIONS LIEES AUX CESSIONS

Pour mémoire

Crédits ouverts (BP + DM)

| | | |
|--------------|---|------|
| Chapitre 024 | Produits des cessions d'immobilisations | 0,00 |
|--------------|---|------|

Produit des cessions

Réalisations

| | | |
|------------|---|------|
| Compte 775 | Produits des cessions d'immobilisations | 0,00 |
| Compte 675 | Valeurs comptables des immobilisations cédées | 0,00 |

IV – ANNEXES

C – ANNEXES BUDGETAIRES – EQUILIBRE BUDGETAIRE – DEPENSES

DEPENSES A COUVRIR PAR DES RESSOURCES PROPRES

| Art. (1) | Libellé (1) | Crédits de l'exercice (BP + BS + DM + RAR N-1) | Réalisations |
|--|--|---|--------------|
| DEPENSES TOTALES A COUVRIR PAR DES RESSOURCES PROPRES = A + B | | 0,00 | 0,00 |
| 16 Emprunts et dettes assimilées (A) | | 0,00 | 0,00 |
| 1631 | Emprunts obligataires | 0,00 | 0,00 |
| 1641 | Emprunts en euros | 0,00 | 0,00 |
| 1643 | Emprunts en devises | 0,00 | 0,00 |
| 16441 | Opérations afférentes à l'emprunt | 0,00 | 0,00 |
| 1671 | Avances consolidées du Trésor | 0,00 | 0,00 |
| 1672 | Emprunts sur comptes spéciaux du Trésor | 0,00 | 0,00 |
| 1678 | Autres emprunts et dettes | 0,00 | 0,00 |
| 1681 | Autres emprunts | 0,00 | 0,00 |
| 1682 | Bons à moyen terme négociables | 0,00 | 0,00 |
| 1687 | Autres dettes | 0,00 | 0,00 |
| Dépenses et transferts à déduire des ressources propres (B) | | 0,00 | 0,00 |
| 10... | Reprise de dotations, fonds divers et réserves | | |
| 10... | Reversement de dotations, fonds divers et réserves | | |
| 139 | Subv. invest. transférées cpte résultat | 0,00 | 0,00 |

| | Op. de l'exercice I | Restes à réaliser en dépenses au 31/12 | Solde d'exécution D001 de l'exercice précédent (N-1) | TOTAL II |
|--|------------------------|---|---|-------------------|
| Dépenses à couvrir par des ressources propres | 0,00 | 0,00 | 731 051,44 | 731 051,44 |

(1) Détailler les chapitres budgétaires par article conformément au plan de comptes.

IV – ANNEXES

C – ANNEXES BUDGETAIRES – EQUILIBRE BUDGETAIRE – RECETTES

RESSOURCES PROPRES

| Art. (1) | Libellé (1) | Crédits de l'exercice (BP + BS + DM + RAR N-1) | Réalisations |
|---|--|---|-----------------|
| RECETTES (RESSOURCES PROPRES) = a + b | | 423 400,00 | III 0,00 |
| Ressources propres externes de l'année (a) | | 0,00 | 0,00 |
| 10221 | TLE | 0,00 | 0,00 |
| 10222 | FCTVA | 0,00 | 0,00 |
| 10226 | Taxe d'aménagement (2) | 0,00 | 0,00 |
| 10228 | Autres fonds d'investissement | 0,00 | 0,00 |
| 13146 | Attributions compensation investissement | 0,00 | 0,00 |
| 13156 | Attributions compensation investissement | 0,00 | 0,00 |
| 13246 | Attributions compensation investissement | 0,00 | 0,00 |
| 13256 | Attributions compensation investissement | 0,00 | 0,00 |
| 138 | Autres subventions invest. non transf. | 0,00 | 0,00 |
| 26... | Participations et créances rattachées | | |
| 27... | Autres immobilisations financières | | |
| Ressources propres internes de l'année (b) (3) | | 423 400,00 | 0,00 |
| 15... | <i>Provisions pour risques et charges</i> | | |
| 169 | <i>Primes de remboursement des obligations</i> | 0,00 | 0,00 |
| 26... | <i>Participations et créances rattachées</i> | | |
| 27... | <i>Autres immobilisations financières</i> | | |
| 28... | <i>Amortissement des immobilisations</i> | | |
| 29... | <i>Dépréciations des immobilisations</i> | | |
| 31... | <i>Matières premières (et fournitures) (4)</i> | | |
| 33... | <i>En-cours de production de biens (4)</i> | | |
| 35... | <i>Stocks de produits (4)</i> | | |
| 39... | <i>Dépréciation des stocks et en-cours</i> | | |
| 481... | <i>Charges à rép. sur plusieurs exercices</i> | | |
| 49... | <i>Dépréciation des comptes de tiers</i> | | |
| 59... | <i>Dépréciation des comptes financiers</i> | | |
| 024 | Produits des cessions d'immobilisations | 0,00 | 0,00 |
| 021 | Virement de la section de fonctionnement | 423 400,00 | 0,00 |

Envoyé en préfecture le 30/04/2024
 Reçu en préfecture le 30/04/2024
 Publié le 30/04/2024
 ID : 007-240700302-20240408-C_202404_041-BF

| | Opérations de l'exercice III | Restes à réaliser en recettes au 31/12 | Solde d'exécution R001 de l'exercice précédent | Affectation R1068 de l'exercice précédent | |
|---|---------------------------------|---|---|--|-------------|
| Total ressources propres disponibles | 0,00 | 0,00 | 0,00 | 0,00 | 0,00 |

| | Montant |
|--|--------------------|
| Dépenses à couvrir par des ressources propres | 731 051,44 |
| Ressources propres disponibles | 0,00 |
| Solde | -731 051,44 |

- (1) Les comptes 15, 169, 26, 27, 28, 29, 39, 481, 49 et 59 sont à détailler conformément au plan de comptes.
- (2) Le compte 10226 peut être utilisé uniquement par les communes et les établissements publics à fiscalité propre.
- (3) Les comptes 15, 29, 39, 49 et 59 sont présentés uniquement si la collectivité applique le régime des provisions budgétaires.
- (4) Les comptes 31, 33 et 35 ne peuvent être utilisés que pour les budgets utilisant la comptabilité de stock. Par conséquent, seuls les budgets retraçant les dépenses et les recettes d'un lotissement ou d'une ZAC peuvent utiliser les comptes susmentionnés.
- (5) Indiquer le signe algébrique.



IV – ANNEXES

D – AUTRES ELEMENTS D'INFORMATION – PRESENTATION AGREGÉE DU BUDGET PRINCIPAL ET DES BUDGETS ANNEXES

1 – BUDGET PRINCIPAL

| SECTION | Crédits ouverts (BP + DM + RAR N-1) | Réalizations – mandats ou titres (1) | Restes à réaliser au 31/12 | Crédits sans emploi |
|-----------------------|--|---|----------------------------|---------------------|
| INVESTISSEMENT | | | | |
| DEPENSES | 7 685 211,00 | 5 212 163,24 | 474 768,00 | 1 998 279,76 |
| RECETTES | 7 685 211,00 | 5 652 132,63 | 1 294 801,00 | 738 277,37 |
| FONCTIONNEMENT | | | | |
| DEPENSES | 6 233 488,00 | 5 252 872,22 | 0,00 | 980 615,78 |
| RECETTES | 6 233 488,00 | 5 441 846,24 | 0,00 | 791 641,76 |

(1) Y compris les rattachements.

2 – BUDGETS ANNEXES (autant de tableaux que de budget)

BUDGET 00032023 CDC PAYS DE BEAUME DROBIE - ATELIERS ECONOMIQUES/ N°SIRET : 24070030200021

| SECTION | Crédits ouverts (BP + DM + RAR N-1) | Réalizations – mandats ou titres (1) | Restes à réaliser au 31/12 | Crédits sans emploi |
|-----------------------|--|---|----------------------------|---------------------|
| INVESTISSEMENT | | | | |
| DEPENSES | 1 418 179,00 | 215 295,45 | 883 102,00 | 319 781,55 |
| RECETTES | 1 418 179,00 | 545 010,82 | 472 467,65 | 400 700,53 |
| FONCTIONNEMENT | | | | |
| DEPENSES | 185 624,00 | 97 405,14 | 0,00 | 88 218,86 |
| RECETTES | 185 624,00 | 106 393,09 | 0,00 | 79 230,91 |

BUDGET 00022023 CdC DU PAYS DE BEAUME DROBIE - DECHETS MENAGERS/ N°SIRET : 24070030200062

| SECTION | Crédits ouverts (BP + DM + RAR N-1) | Réalizations – mandats ou titres (1) | Restes à réaliser au 31/12 | Crédits sans emploi |
|-----------------------|--|---|----------------------------|---------------------|
| INVESTISSEMENT | | | | |
| DEPENSES | 322 577,00 | 144 230,34 | 0,00 | 178 346,66 |
| RECETTES | 355 577,00 | 268 714,78 | 0,00 | 86 862,22 |
| FONCTIONNEMENT | | | | |
| DEPENSES | 2 090 026,00 | 1 792 472,75 | 0,00 | 297 553,25 |
| RECETTES | 2 090 026,00 | 1 753 659,62 | 0,00 | 336 366,38 |

BUDGET 00072023 CDC DU PAYS DE BEAUME DROBIE - SPANC/ N°SIRET : 24070030200096

| SECTION | Crédits ouverts (BP + DM + RAR N-1) | Réalizations – mandats ou titres (1) | Restes à réaliser au 31/12 | Crédits sans emploi |
|---------|--|---|----------------------------|---------------------|
|---------|--|---|----------------------------|---------------------|



| BUDGET 00072023 CDC DU PAYS DE BEAUME DROBIE - SPANC/ N°SIRET : 24070030200096 | | | | |
|--|--|---|----------------------------|---------------------|
| SECTION | Crédits ouverts (BP + DM + RAR N-1) | Réalisations – mandats ou titres (1) | Restes à réaliser au 31/12 | Crédits sans emploi |
| INVESTISSEMENT | | | | |
| DEPENSES | 51 144,00 | 29 214,12 | 0,00 | 21 929,88 |
| RECETTES | 51 144,00 | 26 694,41 | 0,00 | 24 449,59 |
| FONCTIONNEMENT | | | | |
| DEPENSES | 68 908,00 | 59 830,64 | 0,00 | 9 077,36 |
| RECETTES | 68 908,00 | 44 932,61 | 0,00 | 23 975,39 |

| BUDGET 00062023 CDC PAYS DE BEAUME DROBIE TOITURES PHOTOVOLTAIQUES/ N°SIRET : 24070030200088 | | | | |
|--|--|---|----------------------------|---------------------|
| SECTION | Crédits ouverts (BP + DM + RAR N-1) | Réalisations – mandats ou titres (1) | Restes à réaliser au 31/12 | Crédits sans emploi |
| INVESTISSEMENT | | | | |
| DEPENSES | 103 755,00 | 4 500,00 | 0,00 | 99 255,00 |
| RECETTES | 103 755,00 | 2 250,21 | 0,00 | 101 504,79 |
| FONCTIONNEMENT | | | | |
| DEPENSES | 81 152,00 | 2 542,77 | 0,00 | 78 609,23 |
| RECETTES | 81 152,00 | 20 581,70 | 0,00 | 60 570,30 |

| BUDGET ZA5722023 CDC PAYS DE BEAUME DROBIE - ZONES ACTIVITES ECONO/ N°SIRET : 24070030200047 | | | | |
|--|--|---|----------------------------|---------------------|
| SECTION | Crédits ouverts (BP + DM + RAR N-1) | Réalisations – mandats ou titres (1) | Restes à réaliser au 31/12 | Crédits sans emploi |
| INVESTISSEMENT | | | | |
| DEPENSES | 1 321 069,00 | 104 015,63 | 0,00 | 1 217 053,37 |
| RECETTES | 1 321 069,00 | 173 354,56 | 0,00 | 1 147 714,44 |
| FONCTIONNEMENT | | | | |
| DEPENSES | 1 620 608,00 | 277 370,19 | 0,00 | 1 343 237,81 |
| RECETTES | 1 620 608,00 | 104 696,68 | 0,00 | 1 515 911,32 |

(1) Y compris les rattachements.

3 – PRESENTATION AGREGEE DU BUDGET PRINCIPAL ET DES BUDGETS ANNEXES (avant la neutralisation des flux réciproques)

| SECTION | Crédits ouverts (BP + DM + RAR N-1) | Réalisations – mandats ou titres (1) | Restes à réaliser au 31/12 | Crédits sans emploi |
|-----------------------|--|---|----------------------------|---------------------|
| INVESTISSEMENT | | | | |
| DEPENSES | 10 901 935,00 | 5 709 418,78 | 1 357 870,00 | 3 834 646,22 |
| RECETTES | 10 934 935,00 | 6 668 157,41 | 1 767 268,65 | 2 499 508,94 |
| FONCTIONNEMENT | | | | |

Envoyé en préfecture le 30/04/2024
 Reçu en préfecture le 30/04/2024
 Publié le 30/04/2024
 ID : 007-240700302-20240408-C_202404_041-BF



Credits sans emploi

| SECTION | Crédits ouverts (BP + DM + RAR N-1) | Réalisations – mandats ou titres (1) | Restes à réaliser au 31/12 |
|----------|--|---|----------------------------|
| DEPENSES | 10 279 806,00 | 7 482 493,71 | 0,00 |
| RECETTES | 10 279 806,00 | 7 472 109,94 | 0,00 |

(1) Y compris les rattachements.

IV – ANNEXES**IV****D – AUTRES ELEMENTS D'INFORMATION – PRESENTATION AGREGÉE DU BUDGET PRINCIPAL ET DES BUDGETS ANNEXES****D10****4 – FLUX RECIPROQUES ENTRE LE BUDGET PRINCIPAL ET LES BUDGETS ANNEXES (cf. liste des principales opérations en annexe de l'instruction budgétaire et comptable) (1)**

| SECTION | Crédits ouverts (BP + DM + RAR N-1) | Réalisations – mandats ou titres (2) | Restes à réaliser au 31/12 | Crédits sans emploi |
|-----------------------|--|---|----------------------------|---------------------|
| INVESTISSEMENT | | | | |
| DEPENSES | 0,00 | 0,00 | 0,00 | 0,00 |
| RECETTES | 0,00 | 0,00 | 0,00 | 0,00 |
| FONCTIONNEMENT | | | | |
| DEPENSES | 0,00 | 0,00 | 0,00 | 0,00 |
| RECETTES | 0,00 | 0,00 | 0,00 | 0,00 |

(1) La présentation de ce tableau des flux réciproques est facultative.

(2) Y compris les rattachements.

5 – PRESENTATION CONSOLIDEE DU BUDGET PRINCIPAL ET DES BUDGETS ANNEXES (après la neutralisation des flux réciproques) (1)

| SECTION | Crédits ouverts (BP + DM + RAR N-1) | Réalisations – mandats ou titres (2) | Restes à réaliser au 31/12 | Crédits sans emploi |
|-----------------------------------|--|---|----------------------------|---------------------|
| INVESTISSEMENT | | | | |
| DEPENSES | 10 901 935,00 | 5 709 418,78 | 1 357 870,00 | 3 834 646,22 |
| RECETTES | 10 934 935,00 | 6 668 157,41 | 1 767 268,65 | 2 499 508,94 |
| FONCTIONNEMENT | | | | |
| DEPENSES | 10 279 806,00 | 7 482 493,71 | 0,00 | 2 797 312,29 |
| RECETTES | 10 279 806,00 | 7 472 109,94 | 0,00 | 2 807 696,06 |
| TOTAL GENERAL DES DEPENSES | 21 181 741,00 | 13 191 912,49 | 1 357 870,00 | 6 631 958,51 |
| TOTAL GENERAL DES RECETTES | 21 214 741,00 | 14 140 267,35 | 1 767 268,65 | 5 307 205,00 |

(1) La présentation de ce tableau est obligatoire si celui des flux réciproques est produit.

(2) Y compris les rattachements.

IV – ANNEXES

D – AUTRES ELEMENTS D'INFORMATION – DECISIONS EN MATIERE DE TAUX DES CONTRIBUTIONS

| Libellés | Base notifiée (si connue à la date de vote) | Variation de la base / (N-1) (%) | Taux, coefficient ou forfait appliqués par décision de l'assemblée délibérante (%, unité ou €) | Variation du taux / N-1 (%) | Produit voté par l'assemblée délibérante | Variation du produit / N-1 (%) |
|---|---|--|---|-----------------------------------|--|--------------------------------------|
| Part régionale des ressources | | | | | | |
| TICPE (part définie à l'art. 265 du code des douanes) | SP | 0,00 | 0,00 | 0,00 | 0,00 | 0,00 |
| | Gazole | 0,00 | 0,00 | 0,00 | 0,00 | 0,00 |
| TICPE (majoration définie à l'art. 265 A bis du code des douanes) | SP | 0,00 | 0,00 | 0,00 | 0,00 | 0,00 |
| | Gazole | 0,00 | 0,00 | 0,00 | 0,00 | 0,00 |
| Taxe sur les permis de conduire | | 0,00 | 0,00 | 0,00 | 0,00 | 0,00 |
| Taxe sur les certificats d'immatriculation des véhicules | | 0,00 | 0,00 | 0,00 | 0,00 | 0,00 |
| Taxe spéciale de consommation de produits pétroliers (1) | | 0,00 | 0,00 | 0,00 | 0,00 | 0,00 |
| Taxe sur le transport public aérien et maritime (1) | | 0,00 | 0,00 | 0,00 | 0,00 | 0,00 |
| Taxe relative à l'octroi de mer (1) | | 0,00 | 0,00 | 0,00 | 0,00 | 0,00 |
| Droits assimilés au droit d'octroi de mer auxquels sont soumis les rhums et spiritueux (1) | | 0,00 | 0,00 | 0,00 | 0,00 | 0,00 |
| Part départementale des ressources | | | | | | |
| Taxe d'aménagement | | 0,00 | 0,00 | 0,00 | 0,00 | 0,00 |
| Taxe de publicité foncière et droit d'enregistrement | | 0,00 | 0,00 | 0,00 | 0,00 | 0,00 |
| Taxe sur la consommation finale d'électricité | | 0,00 | 0,00 | 0,00 | 0,00 | 0,00 |
| Taxe sur les remontées mécaniques des zones de montagne | | 0,00 | 0,00 | 0,00 | 0,00 | 0,00 |
| Part communale des ressources | | | | | | |
| TFPB | | 0,00 | 0,00 | 0,00 0 | 0,00 | 0,00 |
| TFPNB | | 0,00 | 0,00 | 0,00 0 | 0,00 | 0,00 |
| CFE | | 0,00 | 0,00 | 0,00 0 | 0,00 | 0,00 |
| Taxe d'habitation sur les résidences secondaires | | 0,00 | 0,00 | 0,00 | 0,00 | 0,00 |
| TOTAL | | 0,00 | 0,00 | | 0,00 | 0,00 |

(1) Taxes perçues par les collectivités d'Outre-mer.

(2) Détailler les taxes pour lesquelles la collectivité a un pouvoir de modulation.

V – ARRETE ET SIGNATURES**ARRETE ET SIGNATURES**

Nombre de membres en exercice : 41

Nombre de membres présents : 27

Nombre de suffrages exprimés : 40

VOTES :

Pour : 40

Contre : 0

Abstentions : 0

Date de convocation : 02/04/2024

Présenté par le Vice-Président (1),
A VERNON, le 08/04/2024Délibéré par l'assemblée le Conseil Communautaire (2), réunie en session ordinaire
A VERNON, le 08/04/2024

Les membres de l'assemblée délibérante le Conseil Communautaire (2),(3),

| | |
|---------------------------|--|
| AUDIBERT François | |
| AUZAS Vincent | |
| BALAZUC Christian | |
| BELVA Nathalie | |
| BERRES Thierry | |
| BOISSIN Eric | |
| CARRIER Martine | |
| CHABANE Francis | |
| CHASTAGNIER Geneviève | |
| CHENOT Lorraine | |
| CHOTIN Marie | |
| COULANGE François | |
| DEFFREIX Christophe | |
| DEYDIER BASTIDE Jean-Marc | |
| DJIANN Nicole | |
| DUCLOUX Sébastien | |
| DUCROS Loïc | |
| FAURE Alexandre | |
| GALLET Françoise | |
| GONTIER Philippe | |

V – ARRETE ET SIGNATURES
ARRETE ET SIGNATURES



| | |
|----------------------------|--|
| GOUBE Julien | |
| L'HERMINIER Raoul | |
| LACOUR Gladie | |
| LAPORTE Jean-Pierre | |
| LASTELLA Carole | |
| MANFREDI VIELFAURE Pascale | |
| MARCHAL Yannick | |
| MAZILLE Didier | |
| MOZZATTI Albert | |
| PANTOUSTIER Brigitte | |
| PARMENTIER Luc | |
| PIC Gabriel | |
| PIERRARD TEYSSIER Nadine | |
| PIOLAT Didier | |
| PLANET Olivier | |
| POUGET TIRION Dominique | |
| PRANDI Patrice | |
| ROUSTANG Yves | |
| SALEL Matthieu | |
| TALAGRAND Michel | |
| THIBON Jean-François | |
| WALDSCHMIDT Pascal | |

Certifié exécutoire par le Vice-Président (1), compte tenu de la transmission en préfecture, le , et de la publication le

A , le

(1) Indiquer « la présidente » ou « le président ».

(2) Indiquer la nature de l'assemblée délibérante : du conseil régional de ..., de la Collectivité territoriale unique de ..., de la métropole de ..., du Conseil syndical de ...

(3) L'ajout des signataires est désormais facultatif.

Envoyé en préfecture le 30/04/2024

Reçu en préfecture le 30/04/2024

Publié le 30/04/2024

ID : 007-240700302-20240408-C_202404_041-BF



240700302
Code INSEE

CDC DU PAYS BEAUME DROBIE
Budget annexe ZAEC

Compte administratif

| | | | | | |
|---------------------------------|--|-----------------------------------|------------------------------------|----------------------------------|--------------------------------------|
| Pascal WALDSCHMIDT | Jean François THIBON | Loïc DUCROS | Carole LASTELLA | Philippe GONTIER | Brigitte PANTOUSTIER |
| | | <i>pouvoir THI BOU JF</i> | <i>pouvoir à PARMENTIER L.</i> | | |
| Jean-Marc DEYDIER BASTIDE | Geneviève CHASTAGNIER | Olivier PLANET | Gladie LACOUR | Vincent AUZAS | Yves ROUSTANG |
| | <i>donne pouvoir à PANTOUSTIER</i> | <i>pouvoir à CHOTIN N. H.</i> | <i>pouvoir à TALAGRAND N.</i> | <i>pouvoir à DEFFREIX C.</i> | <i>pouvoir à DEYDIER BASTIDE</i> |
| Jean-Pierre LAPORTE | Martine CARRIER | Dominique POUGET TIRION | Nicole DJIANN | Thierry BERRES | Yannick MARCHAL |
| <i>pouvoir à CARRIER N.</i> | | | <i>pouvoir à POUGET TIRION</i> | | |
| Eric BOISSIN | Albert MOZZATTI | Françoise GALLET | Julien GOUBE | François COULANGE | Sébastien DUCLOUX |
| <i>pouvoir à GONTIER P.</i> | | <i>ALLANO N. C.</i> | | | |
| Christophe DEFFREIX | Christian BALAZUC | François AUDIBERT | Gabriel PIC | Matthieu SALEL | Francis CHABANE |
| | <i>pouvoir à AUDIBERT F.</i> | | <i>pouvoir à GOUBE J.</i> | | |
| Marie Hélène CHOTIN | Nadine PIERRARD TEYSSIER | Raoul L'HERMINIER | Michel TALAGRAND | Luc PARMENTIER | Nathalie BELVA |
| | | | | | |
| Patrice PRANDI | Didier PIOLAT | Didier MAZILLE | Pascale MANFREDI VIELFAURE | FAURE Alexandre | |
| | | | <i>pouvoir à MAZILLE D.</i> | | |