

## DEPARTEMENT DE L'ARDECHE

COMMUNAUTE DE COMMUNES DU **PAYS BEAUME-DROBIE**

## EXTRAIT DU REGISTRE DES DELIBERATIONS DU CONSEIL

N°C-202404-044

Du 8 avril 2024

L'an deux mille vingt-quatre, le huit du mois d'avril, à dix-huit heures trente, le Conseil Communautaire, dûment convoqué, s'est réuni en session ordinaire, à la salle polyvalente à Vernon, sous la présidence de Monsieur Christophe DEFFREIX, Président.

Etaient présents : THIBON Jean-François, GONTIER Philippe, PANTOUSTIER Brigitte, DEYDIER BASTIDE Jean-Marc, CARRIER Martine, POUGET TIRION Dominique, BERRES Thierry, MARCHAL Yannick, MOZZATTI Albert, ALLANO Marie-Claude, GOUBE Julien, COULANGE François, DUCLOUX Sébastien, DEFFREIX Christophe, AUDIBERT François, SALEL Matthieu, CHABANE Francis, CHOTIN Marie Hélène, PIERRARD TEYSSIER Nadine, L'HERMINIER Raoul, TALAGRAND Michel, PARMENTIER Luc, BELVA Nathalie, PRANDI Patrice, PIOLAT Didier, MAZILLE Didier, FAURE Alexandre.

Pouvoir : THIBON Jean-François (pouvoir de DUCROS Loïc), PARMENTIER Luc (pouvoir de LASTELLA Carole), PANTOUSTIER Brigitte (pouvoir de CHASTAGNIER Geneviève), CHOTIN Marie Hélène (pouvoir de PLANET Olivier), TALAGRAND Michel (pouvoir de LACOUR Gladie), DEYDIER BASTIDE Jean-Marc (pouvoir de ROUSTANG Yves), DEFFREIX Christophe (AUZAS Vincent), CARRIER Martine (pouvoir de LAPORTE Jean-Pierre), POUGET TIRION Dominique (pouvoir de DJIANN Nicole), GONTIER Philippe (pouvoir de BOISSIN Eric), AUDIBERT François (pouvoir de BALAZUC Christian), GOUBE Julien (pouvoir de PIC Gabriel), MAZILLE Didier (pouvoir de MANFREDI VIELFAURE Pascale).

Nombre de conseillers en exercice : 41

Nombre de conseillers présents : 27

Pouvoir : 13

Date de la convocation 2 avril 2024

A été élu secrétaire : DEYDIER-BASTIDE Jean Marc

Le quorum étant atteint, le Conseil Communautaire peut délibérer.

## OBJET : COMPTE ADMINISTRATIF 2023 – BUDGET ANNEXE « DECHETS MENAGERS » (M 4)

Le 1er Vice-Président, après avoir rappelée le Budget Primitif du budget annexe « Déchets Ménagers » et les décisions modificatives de l'exercice 2023, présente le compte administratif de l'exercice pour ce budget, lequel se résume comme suit :

	Section	Budgétisé	Résultat	Titres et mandats	Résultat de l'exercice	Résultat cumulé	Restes à réaliser	Résultat de clôture
Budget Annexe Déchets Ménagers (M4)	<b>Investissement</b>							
	Dépenses	322 577 €	-112 815,43 €	144 230,34 €	124 484,44 €	11 669,01 €		11 669,01 €
	Recettes	355 577 €		268 714,78 €				
	<b>Fonctionnement</b>							
	Dépenses	2 090 026 €	314 775,46 €	1 792 472,75 €	-38 813,13 €	275 962,33 €		275 962,33 €
	Recettes	2 090 026 €		1 753 659,62 €				
	<b>ENSEMBLE</b>							
	Dépenses	2 412 603 €	201 960,03 €	1 936 703,09 €	85 671,31 €	287 631,34 €		287 631,34 €
	Recettes	2 445 603 €		2 022 374,40 €				

Le conseil communautaire,

Ouïe l'exposé du 1er Vice-Président, le Président étant absent au moment du vote,

Après en avoir délibéré, à l'unanimité des présents décide de :

**Adopter** le Compte Administratif 2023 du budget annexe « Déchets Ménagers » tel que présenté ci-dessus.

*Fait et délibéré à Joyeuse, les jour, mois et an que dessus.*

*Au registre suivent les signatures.*

**POUR EXTRAIT CERTIFIÉ CONFORME.**

**Jean Marc DEYDIER BASTIDE**

1<sup>er</sup> vice Président

**Jean Marc DEYDIER BASTIDE**

Secrétaire de séance



**REPUBLIQUE FRANÇAISE**

<b>Numéro SIRET</b> <b>24070030200062</b>	<b>COLLECTIVITE DE RATTACHEMENT</b> <b>Commune DECHETS MENAGERS-251</b>
--	--

POSTE COMPTABLE DE : Centre finances publiques SGC AUBENAS

<b>SERVICE PUBLIC LOCAL</b>
-----------------------------

M. 4 (1)

<b>Compte administratif</b>
-----------------------------

BUDGET : CdC DU PAYS DE BEAUME DROBIE - DECHETS MENAGERS (2)

**ANNEE 2023**

(1) Compléter en fonction du service public local et du plan de comptes utilisé : M. 4, M. 41, M. 43 ou M. 49.

(2) Indiquer le budget concerné : budget principal ou libellé du budget annexe.

## Sommaire

### I - Informations générales

Modalités de vote du budget 4

### II - Présentation générale du compte administratif

A1 - Vue d'ensemble - Exécution du budget et détail des restes à réaliser 5

A2 - Vue d'ensemble - Section d'exploitation - Chapitres 7

A3 - Vue d'ensemble - Section d'investissement - Chapitres 8

B1 - Balance générale du budget - Dépenses 9

B2 - Balance générale du budget - Recettes 10

### III - Vote du compte administratif

A1 - Section d'exploitation - Détail des dépenses 11

A2 - Section d'exploitation - Détail des recettes 13

B1 - Section d'investissement - Détail des dépenses 14

B2 - Section d'investissement - Détail des recettes 15

B3 - Opérations d'équipement - Détail des chapitres et articles 16

### IV - Annexes

#### A - Eléments du bilan

A1.1 - Etat de la dette - Détail des crédits de trésorerie Sans Objet

A1.2 - Etat de la dette - Répartition par nature de dette 20

A1.3 - Etat de la dette - Répartition des emprunts par structure de taux 24

A1.4 - Etat de la dette - Typologie de la répartition de l'encours 25

A1.5 - Etat de la dette - Détail des opérations de couverture Sans Objet

A1.6 - Etat de la dette - Remboursement anticipé d'un emprunt avec refinancement 26

A1.7 - Etat de la dette - Emprunts renégociés au cours de l'année N 27

A1.8 - Etat de la dette - Autres dettes Sans Objet

A2 - Méthodes utilisées pour les amortissements Sans Objet

A3.1 - Etat des provisions et des dépréciations Sans Objet

A3.2 - Etalement des provisions Sans Objet

A4.1 - Equilibre des opérations financières - Dépenses 28

A4.2 - Equilibre des opérations financières - Recettes 29

A5.1.1 - Etat de ventilation des dépenses et recettes des services d'eau et d'assainissement - Exploitation (1) Sans Objet

A5.1.2 - Etat de ventilation des dépenses et recettes des services d'eau et d'assainissement - Investissement (1) Sans Objet

A5.2.1 - Etat de ventilation des dép. et rec. des services d'assainissement collectif et non collectif - Exploitation (1) Sans Objet

A5.2.2 - Etat de ventilation des dép. et rec. des services d'assainissement collectif et non collectif - Investissement (1) Sans Objet

A5.3.1 - Etat de ventilation des dépenses liées à la gestion de la crise sanitaire du COVID-19 - Fonctionnement Sans Objet

A5.3.2 - Etat de ventilation des dépenses liées à la gestion de la crise sanitaire du COVID-19 - Investissement Sans Objet

A6 - Etat des charges transférées Sans Objet

A7 - Détail des opérations pour le compte de tiers Sans Objet

A8.1 - Variation du patrimoine (article R. 2313-3 du CGCT) - Entrées 30

A8.2 - Variation du patrimoine (article R. 2313-3 du CGCT) - Sorties 31

A8.3 - Opérations liées aux cessions 32

A9.1 - Variation du patrimoine (article L. 300-5 du code de l'urbanisme) - Entrées 33

A9.2 - Variation du patrimoine (article L. 300-5 du code de l'urbanisme) - Sorties 34

A10 - Etat des travaux en régie Sans Objet

#### B - Engagements hors bilan

B1.1 - Etat des emprunts garantis par la régie 35

B1.2 - Calcul du ratio d'endettement relatif aux garanties d'emprunt 36

B1.3 - Subventions versées dans le cadre du vote du budget Sans Objet

B1.4 - Etat des contrats de crédit-bail Sans Objet

B1.5 - Etat des contrats de partenariat public-privé Sans Objet

B1.6 - Etat des autres engagements donnés Sans Objet

B1.7 - Etat des engagements reçus Sans Objet

B2.1 - Etat des autorisations de programme et des crédits de paiement afférents Sans Objet

B2.2 - Etat des autorisations d'engagement et des crédits de paiement afférents Sans Objet

#### C - Autres éléments d'informations

C1.1 - Etat du personnel 37

C1.2 - Etat du personnel de la collectivité ou de l'établissement de rattachement employé par la régie 39

C2 - Liste des organismes dans lesquels a été pris un engagement financier (2) Sans Objet

C3 - Liste des services individualisés dans un budget annexe (3) Sans Objet

C4 - Présentation agrégée du budget principal et des budgets annexes 40



## D - Arrêté et signatures

### D - Arrêté et signatures

- (1) Ces états ne sont obligatoires que pour les régies rattachées à des communes et groupements de communes de moins de 3 000 habitants ayant décidé d'établir un budget unique pour leurs services de distribution d'eau potable et d'assainissement dans les conditions fixées par l'article L. 2224-6 du CGCT. Ils n'existent qu'en M49.
- (2) Ces états ne sont obligatoires que pour les régies rattachées à des communes de 3 500 habitants et plus (art. L. 2313-1 du CGCT), à des groupements comprenant au moins une commune de 3 500 habitants et plus (art. L.5211-36 du CGCT, art L. 5711-1 CGCT) et à leurs établissements publics.
- (3) Uniquement pour les services dotés de l'autonomie financière et de la personnalité morale.

Préciser, pour chaque annexe, si l'état est sans objet le cas échéant.



## I – INFORMATIONS GENERALES

### MODALITES DE VOTE DU BUDGET

I – L'assemblée délibérante a voté le présent budget par nature :

- au niveau (1) du chapitre pour la section de fonctionnement ;
- au niveau (1) du chapitre pour la section d'investissement.
  - avec (2) les chapitres « opérations d'équipement » de l'état III B 3.

La liste des articles spécialisés sur lesquels l'ordonnateur ne peut procéder à des virements d'article à article est la suivante :

II – En l'absence de mention au paragraphe I ci-dessus, le budget est réputé voté par chapitre, et, en section d'investissement, sans chapitre de dépense « opération d'équipement ».

III – Les provisions sont (3) semi-budgétaires (pas d'inscriptions en recettes de la section d'investissement) .

(1) A compléter par « du chapitre » ou « de l'article ».

(2) Indiquer « avec » ou « sans » les chapitres opérations d'équipement.

(3) A compléter par un seul des deux choix suivants :

- semi-budgétaires (pas d'inscription en recette de la section d'investissement),
- budgétaires (délibération n° ..... du .....).

## II – PRESENTATION GENERALE DU COMPTE ADMINISTRATIF VUE D'ENSEMBLE

### EXECUTION DU BUDGET

		DEPENSES	RECETTES	SOLDE D'EXECUTION (1)
REALISATIONS DE L'EXERCICE (mandats et titres)	Section d'exploitation	A 1 792 472,75	G 1 753 659,62	G-A -38 813,13
	Section d'investissement	B 144 230,34	H 268 714,78	H-B 124 484,44

		+		+	
REPORTS DE L'EXERCICE N-1	Report en section d'exploitation (002)	C 0,00 (si déficit)	I 314 775,46 (si excédent)		
	Report en section d'investissement (001)	D 112 815,43 (si déficit)	J 0,00 (si excédent)		

		DEPENSES	RECETTES	SOLDE D'EXECUTION (1)
<b>TOTAL (réalisations + reports)</b>		P= A+B+C+D 2 049 518,52	Q= G+H+I+J 2 337 149,86	=Q-P 287 631,34

RESTES A REALISER A REPORTER EN N+1 (2)	Section d'exploitation	E 0,00	K 0,00
	Section d'investissement	F 0,00	L 0,00
	TOTAL des restes à réaliser à reporter en N+1	= E+F 0,00	= K+L 0,00

		DEPENSES	RECETTES	SOLDE D'EXECUTION (1)
RESULTAT CUMULE	Section d'exploitation	= A+C+E 1 792 472,75	= G+I+K 2 068 435,08	275 962,33
	Section d'investissement	= B+D+F 257 045,77	= H+J+L 268 714,78	11 669,01
	TOTAL CUMULE	= A+B+C+D+E+F 2 049 518,52	= G+H+I+J+K+L 2 337 149,86	287 631,34

### DETAIL DES RESTES A REALISER

Chap.	Libellé	Dépenses engagées non mandatées	Titres restant à émettre
<b>TOTAL DE LA SECTION D'EXPLOITATION</b>		E 0,00	K 0,00
011	Charges à caractère général	0,00	
012	Charges de personnel, frais assimilés	0,00	
014	Atténuations de produits	0,00	
65	Autres charges de gestion courante	0,00	
66	Charges financières	0,00	
67	Charges exceptionnelles	0,00	
69	Impôts sur les bénéfices et assimilés	0,00	
70	Ventes produits fabriqués, prestations		0,00
73	Produits issus de la fiscalité		0,00
74	Subventions d'exploitation		0,00
75	Autres produits de gestion courante		0,00
013	Atténuations de charges		0,00
76	Produits financiers		0,00
77	Produits exceptionnels		0,00
<b>TOTAL DE LA SECTION D'INVESTISSEMENT</b>		F 0,00	L 0,00
10	Dotations, fonds divers et réserves	0,00	0,00
13	Subventions d'investissement	0,00	0,00
16	Emprunts et dettes assimilées	0,00	0,00

Chap.	Libellé	Dépenses engagées mandatées		
18	Compte de liaison : affectat° (BA,régie) (6)	0,00		0,00
20	Immobilisations incorporelles	0,00		0,00
21	Immobilisations corporelles	0,00		0,00
22	Immobilisations reçues en affectation (5)	0,00		0,00
23	Immobilisations en cours	0,00		0,00
12	Opération d'équipement n° 12	0,00		
13	Opération d'équipement n° 13	0,00		
14	Opération d'équipement n° 14	0,00		
16	Opération d'équipement n° 16	0,00		
26	Participat° et créances rattachées	0,00		0,00
27	Autres immobilisations financières	0,00		0,00

(1) Indiquer le signe – si les dépenses sont supérieures aux recettes, et + si les recettes sont supérieures aux dépenses.

(2) Les restes à réaliser de la section d'exploitation correspondent en dépenses, aux dépenses engagées non mandatées et non rattachées telles qu'elles ressortent de la comptabilité des engagements et en recettes, aux recettes certaines n'ayant pas donné lieu à l'émission d'un titre et non rattachées (R. 2311-11 du CGCT).

Les restes à réaliser de la section d'investissement correspondent en dépenses, aux dépenses engagées au 31/12 de l'exercice précédent telles qu'elles ressortent de la comptabilité des engagements et aux recettes certaines n'ayant pas donné lieu à l'émission d'un titre au 31/12 de l'exercice précédent (R. 2311-11 du CGCT).

(3) Le chapitre 45 doit être détaillé conformément au plan de comptes, tant en recettes qu'en dépenses.

## II – PRESENTATION GENERALE DU COMPTE ADMINISTRATIF

### SECTION D'EXPLOITATION – CHAPITRES

#### DEPENSES D'EXPLOITATION

Chap.	Libellé	Crédits ouverts (BP+DM+RAR N-1)	Crédits employés (ou restant à employer)			Crédits annulés (1)
			Mandats émis	Charges rattachées	Restes à réaliser au 31/12	
011	Charges à caractère général	234 800,00	199 202,31	111,22	0,00	35 486,47
012	Charges de personnel, frais assimilés	588 700,00	565 314,86	0,00	0,00	23 385,14
014	Atténuations de produits	0,00	0,00	0,00	0,00	0,00
65	Autres charges de gestion courante	904 700,00	849 081,67	0,00	0,00	55 618,33
<b>Total des dépenses de gestion courante</b>		<b>1 728 200,00</b>	<b>1 613 598,84</b>	<b>111,22</b>	<b>0,00</b>	<b>114 489,94</b>
66	Charges financières	23 700,00	19 859,94	0,00	0,00	3 840,06
67	Charges exceptionnelles	59 300,00	47 664,05	0,00	0,00	11 635,95
68	Dotations aux provisions et dépréciat°(2)	40 000,00	0,00			40 000,00
69	Impôts sur les bénéfiques et assimilés(3)	0,00	0,00	0,00	0,00	0,00
022	Dépenses imprévues	21 159,00				
<b>Total des dépenses réelles d'exploitation</b>		<b>1 872 359,00</b>	<b>1 681 122,83</b>	<b>111,22</b>	<b>0,00</b>	<b>191 124,95</b>
023	Virement à la section d'investissement	105 750,00				
042	Opérat° ordre transfert entre sections	111 917,00	111 238,70			678,30
043	Opérat° ordre intérieur de la section	0,00	0,00			0,00
<b>Total des dépenses d'ordre d'exploitation</b>		<b>217 667,00</b>	<b>111 238,70</b>			<b>106 428,30</b>
<b>TOTAL</b>		<b>2 090 026,00</b>	<b>1 792 361,53</b>	<b>111,22</b>	<b>0,00</b>	<b>297 553,25</b>
<b>Pour information</b>		<b>0,00</b>				
<b>D 002 Déficit d'exploitation reporté de N-1</b>						

#### RECETTES D'EXPLOITATION

Chap.	Libellé	Crédits ouverts (BP+DM+RAR N-1)	Crédits employés (ou restant à employer)			Crédits annulés
			Titres émis	Prod. rattachées	Restes à réaliser au 31/12	
013	Atténuations de charges	3 500,00	10 396,78	4 878,44	0,00	-11 775,22
70	Ventes produits fabriqués, prestations	1 739 800,00	1 706 012,06	15 408,92	0,00	18 379,02
73	Produits issus de la fiscalité(4)	0,00	0,00	0,00	0,00	0,00
74	Subventions d'exploitation	0,00	0,00	0,00	0,00	0,00
75	Autres produits de gestion courante	7 750,00	14 053,17	0,00	0,00	-6 303,17
<b>Total des recettes de gestion courante</b>		<b>1 751 050,00</b>	<b>1 730 462,01</b>	<b>20 287,36</b>	<b>0,00</b>	<b>300,63</b>
76	Produits financiers	0,00	0,00	0,00	0,00	0,00
77	Produits exceptionnels	4 200,00	2 910,25	0,00	0,00	1 289,75
78	Reprises sur provisions et dépréciations (2)	15 000,00	0,00			15 000,00
<b>Total des recettes réelles d'exploitation</b>		<b>1 770 250,00</b>	<b>1 733 372,26</b>	<b>20 287,36</b>	<b>0,00</b>	<b>16 590,38</b>
042	Opérat° ordre transfert entre sections	5 000,00	0,00			5 000,00
043	Opérat° ordre intérieur de la section	0,00	0,00			0,00
<b>Total des recettes d'ordre d'exploitation</b>		<b>5 000,00</b>	<b>0,00</b>			<b>5 000,00</b>
<b>TOTAL</b>		<b>1 775 250,00</b>	<b>1 733 372,26</b>	<b>20 287,36</b>	<b>0,00</b>	<b>21 590,38</b>
<b>Pour information</b>		<b>314 775,46</b>				
<b>R 002 Excédent d'exploitation reporté de N-1</b>						

(1) Les crédits annulés correspondent aux crédits ouverts desquels il convient de soustraire les crédits employés.

(2) Si la régie applique le régime des provisions semi-budgétaires, ainsi que pour la dotation aux dépréciations des stocks de fournitures et de marchandises, des créances et des valeurs mobilières de placement, aux dépréciations des comptes de tiers et aux dépréciations des comptes financiers.

(3) Ce chapitre n'existe pas en M. 49.

(4) Ce chapitre existe uniquement en M4, M41 et M43.



## II – PRESENTATION GENERALE DU COMPTE ADMINISTRATIF

## SECTION D'INVESTISSEMENT – CHAPITRES

## DEPENSES D'INVESTISSEMENT

Chap.	Libellé	Crédits ouverts (BP+DM+RAR N-1)	Mandats émis	Restes à réaliser au 31/12	Crédits annulés (1)
20	Immobilisations incorporelles	0,00	0,00	0,00	0,00
21	Immobilisations corporelles	0,00	0,00	0,00	0,00
22	Immobilisations reçues en affectation	0,00	0,00	0,00	0,00
23	Immobilisations en cours	0,00	0,00	0,00	0,00
	Total des opérations d'équipement	123 094,00	76 785,26	0,00	46 308,74
	<b>Total des dépenses d'équipement</b>	<b>123 094,00</b>	<b>76 785,26</b>	<b>0,00</b>	<b>46 308,74</b>
10	Dotations, fonds divers et réserves	0,00	0,00	0,00	0,00
13	Subventions d'investissement	0,00	0,00	0,00	0,00
16	Emprunts et dettes assimilées	72 667,00	67 445,08	0,00	5 221,92
18	Compte de liaison : affectat° (BA,régie) (3)	0,00	0,00	0,00	0,00
26	Participat° et créances rattachées	0,00	0,00	0,00	0,00
27	Autres immobilisations financières	0,00	0,00	0,00	0,00
020	Dépenses imprévues	9 000,00			
	<b>Total des dépenses financières</b>	<b>81 667,00</b>	<b>67 445,08</b>	<b>0,00</b>	<b>14 221,92</b>
45...	Total des opérations pour compte de tiers (4)	0,00	0,00	0,00	0,00
	<b>Total des dépenses réelles d'investissement</b>	<b>204 761,00</b>	<b>144 230,34</b>	<b>0,00</b>	<b>60 530,66</b>
040	Opérat° ordre transfert entre sections (2)	5 000,00	0,00		5 000,00
041	Opérations patrimoniales (2)	0,00	0,00		0,00
	<b>Total des dépenses d'ordre d'investissement</b>	<b>5 000,00</b>	<b>0,00</b>		<b>5 000,00</b>
	<b>TOTAL</b>	<b>209 761,00</b>	<b>144 230,34</b>	<b>0,00</b>	<b>65 530,66</b>
	<b>Pour information</b>	<b>112 815,43</b>			
	<b>D 001 Solde d'exécution négatif reporté de N-1</b>				

## RECETTES D'INVESTISSEMENT

Chap.	Libellé	Crédits ouverts (BP+DM+RAR N-1)	Titres émis	Restes à réaliser au 31/12	Crédits annulés
13	Subventions d'investissement	0,00	0,00	0,00	0,00
16	Emprunts et dettes assimilées (hors 165)	0,00	0,00	0,00	0,00
20	Immobilisations incorporelles	0,00	0,00	0,00	0,00
21	Immobilisations corporelles	0,00	0,00	0,00	0,00
22	Immobilisations reçues en affectation	0,00	0,00	0,00	0,00
23	Immobilisations en cours	0,00	0,00	0,00	0,00
	<b>Total des recettes d'équipement</b>	<b>0,00</b>	<b>0,00</b>	<b>0,00</b>	<b>0,00</b>
10	Dotations, fonds divers et réserves	10 000,00	29 566,65	0,00	-19 566,65
106	Réserves (5)	127 910,00	127 909,43	0,00	0,57
165	Dépôts et cautionnements reçus	0,00	0,00	0,00	0,00
18	Compte de liaison : affectat° (BA,régie)(3)	0,00	0,00	0,00	0,00
26	Participat° et créances rattachées	0,00	0,00	0,00	0,00
27	Autres immobilisations financières	0,00	0,00	0,00	0,00
	<b>Total des recettes financières</b>	<b>137 910,00</b>	<b>157 476,08</b>	<b>0,00</b>	<b>-19 566,08</b>
45...	Total des opérations pour le compte de tiers (4)	0,00	0,00	0,00	0,00
	<b>Total des recettes réelles d'investissement</b>	<b>137 910,00</b>	<b>157 476,08</b>	<b>0,00</b>	<b>-19 566,08</b>
021	Virement de la section d'exploitation (2)	105 750,00			
040	Opérat° ordre transfert entre sections (2)	111 917,00	111 238,70		678,30
041	Opérations patrimoniales (2)	0,00	0,00		0,00
	<b>Total des recettes d'ordre d'investissement</b>	<b>217 667,00</b>	<b>111 238,70</b>		<b>106 428,30</b>
	<b>TOTAL</b>	<b>355 577,00</b>	<b>268 714,78</b>	<b>0,00</b>	<b>86 862,22</b>
	<b>Pour information</b>	<b>0,00</b>			
	<b>R 001 Solde d'exécution positif reporté de N-1</b>				

(1) Les crédits annulés correspondent aux crédits ouverts auxquels il convient de soustraire les crédits employés.

(2) DE 023 = RI 021 ; DI 040 = RE 042 ; RI 040 = DE 042 ; DI 041 = RI 041 ; DE 043 = RE 043.

(3) A servir uniquement, en dépense, lorsque la régie effectue une dotation initiale en espèces au profit d'un service public non personnalisé qu'elle crée et, en recettes, lorsque le service non personnalisé reçoit une dotation en espèces de la part de sa collectivité de rattachement.

(4) Seul le total des opérations réelles pour compte de tiers figure sur cet état (voir le détail Annexe IV A7).

(5) Le compte 106 n'est pas un chapitre mais un article du chapitre 10.

## II – PRESENTATION GENERALE DU COMPTE ADMINISTRATIF BALANCE GENERALE DU BUDGET

### 1 – MANDATS EMIS (y compris sur les restes à réaliser N-1)

	EXPLOITATION	Opérations réelles (1)	Opérations d'ordre (2)	TOTAL
011	Charges à caractère général	199 313,53		199 313,53
012	Charges de personnel, frais assimilés	565 314,86		565 314,86
014	Atténuations de produits	0,00		0,00
60	<i>Achats et variation des stocks (3)</i>		0,00	0,00
65	Autres charges de gestion courante	849 081,67		849 081,67
66	Charges financières	19 859,94	0,00	19 859,94
67	Charges exceptionnelles	47 664,05	0,00	47 664,05
68	Dot. Amortist, dépréciat°, provisions	0,00	111 238,70	111 238,70
69	Impôts sur les bénéfiques et assimilés(4)	0,00		0,00
71	<i>Production stockée (ou déstockage) (3)</i>		0,00	0,00
	<b>Dépenses d'exploitation – Total</b>	<b>1 681 234,05</b>	<b>111 238,70</b>	<b>1 792 472,75</b>

+	<b>D 002 DEFICIT D'EXPLOITATION REPORTE DE N-1</b>	<b>0,00</b>
=	<b>TOTAL DES DEPENSES D'EXPLOITATION CUMULEES</b>	<b>1 792 472,75</b>

	INVESTISSEMENT	Opérations réelles (1)	Opérations d'ordre (2)	TOTAL
10	Dotations, fonds divers et réserves	0,00	0,00	0,00
13	Subventions d'investissement	0,00	0,00	0,00
14	<i>Prov. Réglementées, amort. dérogatoires</i>		0,00	0,00
15	<i>Provisions pour risques et charges (5)</i>		0,00	0,00
16	Emprunts et dettes assimilées (sauf 1688 non budgétaire)	67 445,08	0,00	67 445,08
18	Compte de liaison : affectat° (BA,régie)	0,00		0,00
	Total des opérations d'équipement	76 785,26		76 785,26
20	Immobilisations incorporelles (6)	0,00	0,00	0,00
21	Immobilisations corporelles (6)	0,00	0,00	0,00
22	Immobilisations reçues en affectation (6)	0,00	0,00	0,00
23	Immobilisations en cours (6)	0,00	0,00	0,00
26	Participations et créances rattachées	0,00	0,00	0,00
27	Autres immobilisations financières	0,00	0,00	0,00
28	<i>Amortissement des immobilisations(reprises)</i>		0,00	0,00
29	<i>Dépréciation des immobilisations</i>		0,00	0,00
39	<i>Dépréciat° des stocks et en-cours</i>		0,00	0,00
45...	Total des opérations pour compte de tiers (7)	0,00	0,00	0,00
481	<i>Charges à répartir plusieurs exercices</i>		0,00	0,00
3...	Stocks	0,00	0,00	0,00
	<b>Dépenses d'investissement –Total</b>	<b>144 230,34</b>	<b>0,00</b>	<b>144 230,34</b>

+	<b>D 001 SOLDE D'EXECUTION NEGATIF REPORTE N-1</b>	<b>112 815,43</b>
=	<b>TOTAL DES DEPENSES D'INVESTISSEMENT CUMULEE</b>	<b>257 045,77</b>

(1) Y compris les opérations relatives au rattachement des charges et des produits et les opérations d'ordre semi-budgétaires.

(2) Voir liste des opérations d'ordre.

(3) Permet de retracer les variations de stocks (sauf stocks de marchandises et de fournitures).

(4) Ce chapitre n'existe pas en M. 49.

(5) Si la régie applique le régime des provisions budgétaires.

(6) Hors chapitres « opérations d'équipement ».

(7) Seul le total des opérations pour compte de tiers figure sur cet état (voir le détail Annexe IV A7).

## II – PRESENTATION GENERALE DU COMPTE ADMINISTRATIF BALANCE GENERALE DU BUDGET

### 2 – Titres émis (y compris sur les restes à réaliser N-1)

	EXPLOITATION	Opérations réelles (1)	Opérations d'ordre (2)	TOTAL
013	Atténuations de charges	15 275,22		15 275,22
60	Achats et variation des stocks (3)		0,00	0,00
70	Ventes produits fabriqués, prestations	1 721 420,98		1 721 420,98
71	Production stockée (ou déstockage)(3)		0,00	0,00
72	Production immobilisée		0,00	0,00
73	Produits issus de la fiscalité(7)	0,00		0,00
74	Subventions d'exploitation	0,00		0,00
75	Autres produits de gestion courante	14 053,17		14 053,17
76	Produits financiers	0,00	0,00	0,00
77	Produits exceptionnels	2 910,25	0,00	2 910,25
78	Reprise amort., dépréciat° et provisions	0,00	0,00	0,00
79	Transferts de charges		0,00	0,00
<b>Recettes d'exploitation – Total</b>		<b>1 753 659,62</b>	<b>0,00</b>	<b>1 753 659,62</b>

+

<b>R 002 EXCEDENT D'EXPLOITATION REPORTE DE N-1</b>	<b>314 775,46</b>
---	-------------------

=

<b>TOTAL DES RECETTES D'EXPLOITATION CUMULEES</b>	<b>2 068 435,08</b>
---	---------------------

	INVESTISSEMENT	Opérations réelles (1)	Opérations d'ordre (2)	TOTAL
10	Dotations, fonds divers et réserves (sauf 106)	29 566,65	0,00	29 566,65
13	Subventions d'investissement	0,00	0,00	0,00
14	Prov. Réglementées, amort. dérogatoires		0,00	0,00
15	Provisions pour risques et charges (4)		0,00	0,00
16	Emprunts et dettes assimilées (sauf 1688 non budgétaire)	0,00	0,00	0,00
18	Comptes liaison : affectat° BA, régies	0,00		0,00
20	Immobilisations incorporelles(5)	0,00	0,00	0,00
21	Immobilisations corporelles(5)	0,00	0,00	0,00
22	Immobilisations reçues en affectation(5)	0,00	0,00	0,00
23	Immobilisations en cours(5)	0,00	0,00	0,00
26	Participations et créances rattachées	0,00	0,00	0,00
27	Autres immobilisations financières	0,00	0,00	0,00
28	Amortissement des immobilisations		111 238,70	111 238,70
29	Dépréciation des immobilisations (4)		0,00	0,00
39	Dépréciat° des stocks et en-cours (4)		0,00	0,00
45...	Opérations pour compte de tiers (6)	0,00	0,00	0,00
481	Charges à répartir plusieurs exercices		0,00	0,00
491	Dépréciations des comptes de clients		0,00	0,00
3...	Stocks	0,00	0,00	0,00
<b>Recettes d'investissement – Total</b>		<b>29 566,65</b>	<b>111 238,70</b>	<b>140 805,35</b>

+

<b>R 001 SOLDE D'EXECUTION POSITIF REPORTE DE N-1</b>	<b>0,00</b>
---	-------------

+

<b>AFFECTATION AUX COMPTES 106</b>	<b>127 909,43</b>
------------------------------------	-------------------

=

<b>TOTAL DES RECETTES D'INVESTISSEMENT CUMULEES</b>	<b>268 714,78</b>
---	-------------------

(1) Y compris les opérations relatives au rattachement des charges et des produits et les opérations d'ordre semi-budgétaires.

(2) Voir liste des opérations d'ordre.

(3) Permet de retracer les variations de stocks (sauf stocks de marchandises et de fournitures).

(4) Si la régie applique le régime des provisions budgétaires.

(5) Hors chapitres « opérations d'équipement ».

(6) Seul le total des opérations pour compte de tiers figure sur cet état (voir le détail Annexe IV A7).

(7) Ce chapitre existe uniquement en M. 4, en M. 41 et en M. 43.



### III – VOTE DU COMPTE ADMINISTRATIF

#### SECTION D'EXPLOITATION – DETAIL DES DEPENSES

Chap/ art (1)	Libellé (1)	Crédits ouverts (BP+DM+RAR N-1)	Crédits employés (ou restant à employer)			Crédits annulés
			Mandats émis	Charges rattachées	Restes à réaliser au 31/12	
<b>011</b>	<b>Charges à caractère général (2) (3)</b>	<b>234 800,00</b>	<b>199 202,31</b>	<b>111,22</b>	<b>0,00</b>	<b>35 486,47</b>
6061	Fournitures non stockables (eau, énergie)	13 000,00	12 276,48	0,00	0,00	723,52
6063	Fournitures entretien et petit équipt	7 000,00	5 723,96	0,00	0,00	1 276,04
6064	Fournitures administratives	500,00	208,09	0,00	0,00	291,91
6066	Carburants	73 500,00	62 274,91	0,00	0,00	11 225,09
6068	Autres matières et fournitures	1 000,00	1 081,12	111,22	0,00	-192,34
611	Sous-traitance générale	12 000,00	13 087,66	0,00	0,00	-1 087,66
6132	Locations immobilières	6 000,00	6 000,00	0,00	0,00	0,00
6135	Locations mobilières	12 000,00	1 684,80	0,00	0,00	10 315,20
61521	Entretien, réparations bâtiments publics	2 000,00	288,00	0,00	0,00	1 712,00
61551	Entretien matériel roulant	25 000,00	43 225,97	0,00	0,00	-18 225,97
61558	Entretien autres biens mobiliers	1 000,00	0,00	0,00	0,00	1 000,00
6156	Maintenance	5 500,00	6 040,47	0,00	0,00	-540,47
6161	Multirisques	30 000,00	28 572,52	0,00	0,00	1 427,48
617	Etudes et recherches	3 000,00	0,00	0,00	0,00	3 000,00
618	Divers	11 500,00	2 206,00	0,00	0,00	9 294,00
6226	Honoraires	3 000,00	0,00	0,00	0,00	3 000,00
6231	Annonces et insertions	0,00	0,00	0,00	0,00	0,00
6237	Publications	1 300,00	1 268,30	0,00	0,00	31,70
6238	Divers	200,00	0,00	0,00	0,00	200,00
6248	Divers	500,00	0,00	0,00	0,00	500,00
6251	Voyages et déplacements	500,00	935,49	0,00	0,00	-435,49
6256	Missions	300,00	141,50	0,00	0,00	158,50
6257	Réceptions	300,00	0,00	0,00	0,00	300,00
6261	Frais d'affranchissement	3 200,00	4 743,81	0,00	0,00	-1 543,81
6262	Frais de télécommunications	6 500,00	7 463,55	0,00	0,00	-963,55
627	Services bancaires et assimilés	2 000,00	1 453,92	0,00	0,00	546,08
6288	Autres	13 000,00	0,00	0,00	0,00	13 000,00
63512	Taxes foncières	0,00	0,00	0,00	0,00	0,00
6353	Impôts indirects	0,00	0,00	0,00	0,00	0,00
6354	Droits d'enregistrement et de timbre	1 000,00	525,76	0,00	0,00	474,24
<b>012</b>	<b>Charges de personnel, frais assimilés</b>	<b>588 700,00</b>	<b>565 314,86</b>	<b>0,00</b>	<b>0,00</b>	<b>23 385,14</b>
6215	Personnel affecté par CL de rattachement	37 000,00	38 634,00	0,00	0,00	-1 634,00
6332	Cotisations versées au F.N.A.L.	1 600,00	1 571,71	0,00	0,00	28,29
6336	Cotisations CNFPT et CDGFPT	5 300,00	5 626,84	0,00	0,00	-326,84
6411	Salaires, appointements, commissions	260 000,00	270 120,25	0,00	0,00	-10 120,25
6412	Congés payés	2 500,00	4 722,23	0,00	0,00	-2 222,23
6413	Primes et gratifications	112 500,00	91 904,37	0,00	0,00	20 595,63
6414	Indemnités et avantages divers	20 000,00	0,00	0,00	0,00	20 000,00
64148	Autres indemnités et avantages divers	0,00	0,00	0,00	0,00	0,00
6415	Supplément familial	2 500,00	4 232,97	0,00	0,00	-1 732,97
6451	Cotisations à l'U.R.S.S.A.F.	85 000,00	97 912,72	0,00	0,00	-12 912,72
6453	Cotisations aux caisses de retraites	37 500,00	31 636,82	0,00	0,00	5 863,18
6454	Cotisations au Pôle emploi	11 000,00	10 482,35	0,00	0,00	517,65
6474	Versement aux autres oeuvres sociales	2 800,00	2 544,00	0,00	0,00	256,00
6475	Médecine du travail, pharmacie	2 200,00	1 530,00	0,00	0,00	670,00
6478	Autres charges sociales diverses	7 000,00	4 396,60	0,00	0,00	2 603,40
648	Autres charges de personnel	1 800,00	0,00	0,00	0,00	1 800,00
<b>014</b>	<b>Atténuations de produits (4)</b>	<b>0,00</b>	<b>0,00</b>	<b>0,00</b>	<b>0,00</b>	<b>0,00</b>
<b>65</b>	<b>Autres charges de gestion courante</b>	<b>904 700,00</b>	<b>849 081,67</b>	<b>0,00</b>	<b>0,00</b>	<b>55 618,33</b>
6541	Créances admises en non-valeur	18 000,00	0,00	0,00	0,00	18 000,00
6542	Créances éteintes	7 000,00	11 574,15	0,00	0,00	-4 574,15
658	Charges diverses de gestion courante	879 700,00	837 507,52	0,00	0,00	42 192,48
<b>TOTAL DEPENSES DE GESTION DES SERVICES (a)</b> <b>= (011+012+014+65)</b>		<b>1 728 200,00</b>	<b>1 613 598,84</b>	<b>111,22</b>	<b>0,00</b>	<b>114 489,94</b>
<b>66</b>	<b>Charges financières (b) (5)</b>	<b>23 700,00</b>	<b>19 859,94</b>	<b>0,00</b>	<b>0,00</b>	<b>3 840,06</b>
66111	Intérêts réglés à l'échéance	8 000,00	7 478,77	0,00	0,00	521,23
6615	Intérêts comptes courants et de dépôts	15 700,00	12 381,17	0,00	0,00	3 318,83
<b>67</b>	<b>Charges exceptionnelles (c)</b>	<b>59 300,00</b>	<b>47 664,05</b>	<b>0,00</b>	<b>0,00</b>	<b>11 635,95</b>
6718	Autres charges exceptionnelles gestion	10 000,00	231,07	0,00	0,00	9 768,93
673	Titres annulés sur exercices antérieurs	46 800,00	47 432,98	0,00	0,00	-632,98
678	Autres charges exceptionnelles	2 500,00	0,00	0,00	0,00	2 500,00
<b>68</b>	<b>Dotations aux provisions et dépréciat° (d) (6)</b>	<b>40 000,00</b>	<b>0,00</b>			<b>40 000,00</b>
6817	Dot. dépréc. actifs circulants	40 000,00	0,00			40 000,00
<b>69</b>	<b>Impôts sur les bénéfices et assimilés (e) (7)</b>	<b>0,00</b>	<b>0,00</b>	<b>0,00</b>	<b>0,00</b>	<b>0,00</b>



Chap/ art (1)	Libellé (1)	Crédits ouverts (BP+DM+RAR N-1)	Crédits employés (0)			
			Mandats émis	Ch rattachées	réaliser au 31/12	annulés
022	Dépenses imprévues (f)	21 159,00				
<b>TOTAL DES DEPENSES REELLES = a+b+c+d+e+f</b>		<b>1 872 359,00</b>	<b>1 681 122,83</b>	<b>111,22</b>	<b>0,00</b>	<b>191 124,95</b>
023	Virement à la section d'investissement	105 750,00				
042	Opérat° ordre transfert entre sections (8)(9)	111 917,00	111 238,70			678,30
6811	Dot. amort. Immos incorp. et corporelles	111 917,00	111 238,70			678,30
<b>TOTAL DES PRELEVEMENTS AU PROFIT DE LA SECTION D'INVESTISSEMENT</b>		<b>217 667,00</b>	<b>111 238,70</b>			<b>106 428,30</b>
043	Opérat° ordre intérieur de la section (10)	0,00	0,00			0,00
<b>TOTAL DES DEPENSES D'ORDRE</b>		<b>217 667,00</b>	<b>111 238,70</b>			<b>106 428,30</b>
<b>TOTAL DES DEPENSES D'EXPLOITATION DE L'EXERCICE (= Total des opérations réelles et d'ordre)</b>		<b>2 090 026,00</b>	<b>1 792 361,53</b>	<b>111,22</b>	<b>0,00</b>	<b>297 553,25</b>
<b>Pour information D 002 Déficit d'exploitation reporté de N-1</b>		<b>0,00</b>				

#### Détail du calcul des ICNE au compte 66112 (5)

Montant des ICNE de l'exercice	0,00
- Montant des ICNE de l'exercice N-1	0,00
= Différence ICNE N – ICNE N-1	0,00

(1) Détailler les chapitres budgétaires par article conformément au plan de comptes utilisé par la régie.

(2) Le compte 621 est retracé au sein du chapitre 012.

(3) Le compte 634 est uniquement ouvert en M. 41.

(4) Le compte 739 est uniquement ouvert en M. 43.

(5) Si le montant des ICNE de l'exercice est inférieur au montant de l'exercice N-1, le montant de l'article 66112 sera négatif.

(6) Si la régie applique le régime des provisions semi-budgétaires, ainsi que pour la dotation aux dépréciations des stocks de fournitures et de marchandises, des créances et des valeurs mobilières de placement, aux dépréciations des comptes de tiers et aux dépréciations des comptes financiers.

(7) Ce chapitre n'existe pas en M. 49.

(8) Cf. définitions du chapitre des opérations d'ordre, DE 042 = RI 040.

(9) Le compte 6815 peut figurer dans le détail du chapitre 042 si la régie applique le régime des provisions budgétaires.

(10) Chapitre destiné à retracer les opérations particulières telles que les opérations de stocks ou liées à la tenue d'un inventaire permanent simplifié.



### III – VOTE DU COMPTE ADMINISTRATIF

#### SECTION D'EXPLOITATION – DETAIL DES RECETTES

Chap/ art(1)	Libellé (1)	Crédits ouverts (BP+DM+RAR N-1)	Crédits employés (ou restant à employer)			Crédits annulés
			Titres émis	Produits rattachés	Restes à réaliser au 31/12	
<b>013</b>	<b>Atténuations de charges (2)</b>	<b>3 500,00</b>	<b>10 396,78</b>	<b>4 878,44</b>	<b>0,00</b>	<b>-11 775,22</b>
64198	Autres remboursements	3 500,00	10 396,78	4 878,44	0,00	-11 775,22
<b>70</b>	<b>Ventes produits fabriqués, prestations</b>	<b>1 739 800,00</b>	<b>1 706 012,06</b>	<b>15 408,92</b>	<b>0,00</b>	<b>18 379,02</b>
706	Prestations de services	1 715 000,00	1 701 212,06	15 408,92	0,00	-1 620,98
7083	Locations diverses	4 800,00	4 800,00	0,00	0,00	0,00
70871	Remb. frais par coll. de rattachement	20 000,00	0,00	0,00	0,00	20 000,00
<b>73</b>	<b>Produits issus de la fiscalité (3)</b>	<b>0,00</b>	<b>0,00</b>	<b>0,00</b>	<b>0,00</b>	<b>0,00</b>
<b>74</b>	<b>Subventions d'exploitation</b>	<b>0,00</b>	<b>0,00</b>	<b>0,00</b>	<b>0,00</b>	<b>0,00</b>
<b>75</b>	<b>Autres produits de gestion courante</b>	<b>7 750,00</b>	<b>14 053,17</b>	<b>0,00</b>	<b>0,00</b>	<b>-6 303,17</b>
7581	FCTVA	250,00	0,00	0,00	0,00	250,00
7588	Autres	7 500,00	14 053,17	0,00	0,00	-6 553,17
<b>TOTAL = RECETTES DE GESTION DES SERVICES (a) = 70+73+74+75+013</b>		<b>1 751 050,00</b>	<b>1 730 462,01</b>	<b>20 287,36</b>	<b>0,00</b>	<b>300,63</b>
<b>76</b>	<b>Produits financiers (b)</b>	<b>0,00</b>	<b>0,00</b>	<b>0,00</b>	<b>0,00</b>	<b>0,00</b>
<b>77</b>	<b>Produits exceptionnels (c)</b>	<b>4 200,00</b>	<b>2 910,25</b>	<b>0,00</b>	<b>0,00</b>	<b>1 289,75</b>
7717	Dégrèvement impôts (hors impôts bénéf)	4 000,00	0,00	0,00	0,00	4 000,00
7718	Autres produits except. opérat° gestion	0,00	410,25	0,00	0,00	-410,25
775	Produits cessions d'éléments d'actif	0,00	2 500,00	0,00	0,00	-2 500,00
778	Autres produits exceptionnels	200,00	0,00	0,00	0,00	200,00
<b>78</b>	<b>Reprises sur provisions et dépréciations (d) (4)</b>	<b>15 000,00</b>	<b>0,00</b>			<b>15 000,00</b>
7817	Rep. dépréciat°. actifs circulants	15 000,00	0,00			15 000,00
<b>TOTAL DES RECETTES REELLES =a+b+c+d</b>		<b>1 770 250,00</b>	<b>1 733 372,26</b>	<b>20 287,36</b>	<b>0,00</b>	<b>16 590,38</b>
<b>042</b>	<b>Opérat° ordre transfert entre sections (6)</b>	<b>5 000,00</b>	<b>0,00</b>			<b>5 000,00</b>
778	Autres produits exceptionnels	5 000,00	0,00			5 000,00
<b>043</b>	<b>Opérat° ordre intérieur de la section (5)</b>	<b>0,00</b>	<b>0,00</b>			<b>0,00</b>
<b>TOTAL DES RECETTES D'ORDRE</b>		<b>5 000,00</b>	<b>0,00</b>			<b>5 000,00</b>
<b>TOTAL DES RECETTES D'EXPLOITATION DE L'EXERCICE (=Total des opérations réelles et d'ordre)</b>		<b>1 775 250,00</b>	<b>1 733 372,26</b>	<b>20 287,36</b>	<b>0,00</b>	<b>21 590,38</b>
<b>Pour information R 002 Excédent d'exploitation reporté de N-1</b>		<b>314 775,46</b>				

#### Détail du calcul des ICNE au compte 7622

Montant des ICNE de l'exercice	0,00
- Montant des ICNE de l'exercice N-1	0,00
= Différence ICNE N – ICNE N-1	0,00

(1) Détailler les chapitres budgétaires par article conformément au plan de comptes utilisé par la régie.

(2) L'article 699 n'existe pas en M. 49.

(3) Ce chapitre existe uniquement en M. 41 et M. 43.

(4) Si la régie applique le régime des provisions semi-budgétaires, ainsi que pour la dotation aux dépréciations des stocks de fournitures et de marchandises, des créances et des valeurs mobilières de placement, aux dépréciations des comptes de tiers et aux dépréciations des comptes financiers.

(5) Cf. Définitions du chapitre des opérations d'ordre, RE 042 = DI 040, RE 043=DE 043.

(6) Le compte 7815 peut figurer dans le détail du chapitre 042 si la régie a opté pour les provisions budgétaires.



### III – VOTE DU COMPTE ADMINISTRATIF

#### SECTION D'INVESTISSEMENT – DETAIL DES DEPENSES

Chap/ art (1)	Libellé (1)	Crédits ouverts (BP+DM+RAR N-1)	Mandats émis	Restes à réaliser au 31/12	Crédits annulés (2)
20	Immobilisations incorporelles (hors opérations)	0,00	0,00	0,00	0,00
21	Immobilisations corporelles (hors opérations)	0,00	0,00	0,00	0,00
22	Immobilisations reçues en affectation (hors opérations)	0,00	0,00	0,00	0,00
23	Immobilisations en cours (hors opérations)	0,00	0,00	0,00	0,00
12	Opération d'équipement n° 12 (3)	45 406,00	30 576,00	0,00	14 830,00
13	Opération d'équipement n° 13 (3)	44 500,00	40 800,00	0,00	3 700,00
14	Opération d'équipement n° 14 (3)	23 188,00	5 409,26	0,00	17 778,74
16	Opération d'équipement n° 16 (3)	10 000,00	0,00	0,00	10 000,00
<b>Total des dépenses d'équipement</b>		<b>123 094,00</b>	<b>76 785,26</b>	<b>0,00</b>	<b>46 308,74</b>
10	Dotations, fonds divers et réserves	0,00	0,00	0,00	0,00
13	Subventions d'investissement	0,00	0,00	0,00	0,00
16	Emprunts et dettes assimilées	72 667,00	67 445,08	0,00	5 221,92
1641	Emprunts en euros	72 667,00	67 445,08	0,00	5 221,92
18	Compte de liaison : affectat° (BA,régie)	0,00	0,00	0,00	0,00
26	Participat° et créances rattachées	0,00	0,00	0,00	0,00
27	Autres immobilisations financières	0,00	0,00	0,00	0,00
020	Dépenses imprévues	9 000,00			
<b>Total des dépenses financières</b>		<b>81 667,00</b>	<b>67 445,08</b>	<b>0,00</b>	<b>14 221,92</b>
<b>Total des dépenses d'opérations pour compte de tiers</b>		<b>0,00</b>	<b>0,00</b>	<b>0,00</b>	<b>0,00</b>
<b>TOTAL DEPENSES REELLES</b>		<b>204 761,00</b>	<b>144 230,34</b>	<b>0,00</b>	<b>60 530,66</b>
040	Opérat° ordre transfert entre sections (5)	5 000,00	0,00		5 000,00
	Reprises sur autofinancement antérieur(6)	5 000,00	0,00		5 000,00
13912	Sub. équipt cpte résult. Régions	5 000,00	0,00		5 000,00
	Charges transférées	0,00	0,00		0,00
041	Opérations patrimoniales (7)	0,00	0,00		0,00
<b>TOTAL DEPENSES D'ORDRE</b>		<b>5 000,00</b>	<b>0,00</b>		<b>5 000,00</b>
<b>TOTAL DES DEPENSES D'INVESTISSEMENT DE L'EXERCICE (= Total des dépenses réelles et d'ordre)</b>		<b>209 761,00</b>	<b>144 230,34</b>	<b>0,00</b>	<b>65 530,66</b>
<b>Pour information</b>		<b>112 815,43</b>			
<b>D 001 Solde d'exécution négatif reporté de N-1</b>					

(1) Détailler les chapitres budgétaires par article conformément au plan de comptes utilisé par la régie.

(2) Les crédits annulés correspondent aux crédits ouverts auxquels il convient de soustraire les mandats émis et les restes à réaliser au 31/12.

(3) Voir état III B3 pour le détail des opérations d'équipement.

(4) Voir annexe IV A7 pour le détail des opérations pour compte de tiers.

(5) Cf. définitions du chapitre des opérations d'ordre, *DI 040 = RE 042*.

(6) Les comptes 15..2 peuvent figurer dans le détail des reprises sur autofinancement antérieur si la régie applique le régime des provisions budgétaires.

(7) Cf. définitions du chapitre des opérations d'ordre, *DI 041 = RI 041*.



### III – VOTE DU COMPTE ADMINISTRATIF

#### SECTION D'INVESTISSEMENT – DETAIL DES RECETTES

Chap/ art (1)	Libellé (1)	Crédits ouverts (BP+DM+RAR N-1)	Titres émis	Restes à réaliser au 31/12	Crédits annulés (2)
<b>13</b>	<b>Subventions d'investissement</b>	<b>0,00</b>	<b>0,00</b>	<b>0,00</b>	<b>0,00</b>
1312	Subv. équipt Régions	0,00	0,00	0,00	0,00
<b>16</b>	<b>Emprunts et dettes assimilées(hors 165)</b>	<b>0,00</b>	<b>0,00</b>	<b>0,00</b>	<b>0,00</b>
1641	Emprunts en euros	0,00	0,00	0,00	0,00
<b>20</b>	<b>Immobilisations incorporelles</b>	<b>0,00</b>	<b>0,00</b>	<b>0,00</b>	<b>0,00</b>
<b>21</b>	<b>Immobilisations corporelles</b>	<b>0,00</b>	<b>0,00</b>	<b>0,00</b>	<b>0,00</b>
<b>22</b>	<b>Immobilisations reçues en affectation</b>	<b>0,00</b>	<b>0,00</b>	<b>0,00</b>	<b>0,00</b>
<b>23</b>	<b>Immobilisations en cours</b>	<b>0,00</b>	<b>0,00</b>	<b>0,00</b>	<b>0,00</b>
<b>Total des recettes d'équipement</b>		<b>0,00</b>	<b>0,00</b>	<b>0,00</b>	<b>0,00</b>
<b>10</b>	<b>Dotations, fonds divers et réserves</b>	<b>137 910,00</b>	<b>157 476,08</b>	<b>0,00</b>	<b>-19 566,08</b>
10222	FCTVA	10 000,00	29 566,65	0,00	-19 566,65
1068	Autres réserves	127 910,00	127 909,43	0,00	0,57
<b>165</b>	<b>Dépôts et cautionnements reçus</b>	<b>0,00</b>	<b>0,00</b>	<b>0,00</b>	<b>0,00</b>
<b>18</b>	<b>Compte de liaison : affectat° (BA,régie)</b>	<b>0,00</b>	<b>0,00</b>	<b>0,00</b>	<b>0,00</b>
<b>26</b>	<b>Participat° et créances rattachées</b>	<b>0,00</b>	<b>0,00</b>	<b>0,00</b>	<b>0,00</b>
<b>27</b>	<b>Autres immobilisations financières</b>	<b>0,00</b>	<b>0,00</b>	<b>0,00</b>	<b>0,00</b>
<b>Total des recettes financières</b>		<b>137 910,00</b>	<b>157 476,08</b>	<b>0,00</b>	<b>-19 566,08</b>
<b>Total des recettes d'opérations pour compte de tiers</b>		<b>0,00</b>	<b>0,00</b>	<b>0,00</b>	<b>0,00</b>
<b>TOTAL DES RECETTES REELLES</b>		<b>137 910,00</b>	<b>157 476,08</b>	<b>0,00</b>	<b>-19 566,08</b>
<b>021</b>	<b>Virement de la section d'exploitation</b>	<b>105 750,00</b>			
<b>040</b>	<b>Opérat° ordre transfert entre sections (4)(5)</b>	<b>111 917,00</b>	<b>111 238,70</b>		<b>678,30</b>
28031	Frais d'études	2,00	2,00		0,00
28131	Bâtiments	40 000,00	0,00		40 000,00
28135	Installations générales, agencements, ..	189,00	189,00		0,00
28154	Matériel industriel	716,00	3 232,28		-2 516,28
28182	Matériel de transport	68 917,00	105 084,14		-36 167,14
28184	Mobilier	612,00	838,21		-226,21
28188	Autres	1 481,00	1 893,07		-412,07
<b>TOTAL DES PRELEVEMENTS PROVENANT DE LA SECTION D'EXPLOITATION</b>		<b>217 667,00</b>	<b>111 238,70</b>		<b>106 428,30</b>
<b>041</b>	<b>Opérations patrimoniales (6)</b>	<b>0,00</b>	<b>0,00</b>		<b>0,00</b>
<b>TOTAL DES RECETTES D'ORDRE</b>		<b>217 667,00</b>	<b>111 238,70</b>		<b>106 428,30</b>
<b>TOTAL DES RECETTES D'INVESTISSEMENT DE L'EXERCICE (= Total des recettes réelles et d'ordre)</b>		<b>355 577,00</b>	<b>268 714,78</b>	<b>0,00</b>	<b>86 862,22</b>
<b>Pour information</b>		<b>0,00</b>			
<b>R 001 Solde d'exécution positif reporté de N-1</b>					

(1) Détailler les chapitres budgétaires par article conformément au plan de comptes utilisé par la régie.

(2) Les crédits annulés correspondent aux crédits ouverts auxquels il convient de soustraire les mandats émis et les restes à réaliser au 31/12.

(3) Voir annexe IV A7 pour le détail des opérations pour compte de tiers.

(4) Cf. définitions du chapitre des opérations d'ordre, *DI 040 = RE 042*.

(5) Les comptes 15..2 peuvent figurer dans le détail du chapitre 040 si la régie applique le régime des provisions budgétaires.

(6) Cf. définitions du chapitre des opérations d'ordre, *DI 041 = RI 041*.





### III – VOTE DU COMPTE ADMINISTRATIF

#### DETAIL DES CHAPITRES D'OPERATION D'EQUIPEMENT

#### OPERATION D'EQUIPEMENT N°: 12 (1) LIBELLE : Bacs à ordures

Pour vote

Art. (2)	Libellé (3)	Eléments afférents à l'exercice				Pour mémoire	
		Crédits ouverts (BP+DM+RAR N-1)	Mandats émis	Restes à réaliser au 31/12	Crédits annulés	Cumul des réalisations (3)	
<b>DEPENSES</b>		<b>45 406,00</b>	<b>A 30 576,00</b>	<b>0,00</b>	<b>14 830,00</b>	<b>B</b>	<b>78 768,00</b>
20	Immobilisations incorporelles	0,00	0,00	0,00	0,00		0,00
21	Immobilisations corporelles	45 406,00	30 576,00	0,00	14 830,00		78 768,00
2154	Matériel industriel	45 406,00	30 576,00	0,00	14 830,00		78 768,00
22	Immobilisations reçues en affectation	0,00	0,00	0,00	0,00		0,00
23	Immobilisations en cours	0,00	0,00	0,00	0,00		0,00

RECETTES (répartition) (Pour information)		Eléments afférents à l'exercice				Pour mémoire	
		Crédits ouverts (BP+DM+RAR N-1)	Titres émis	Restes à réaliser au 31/12	Crédits annulés	Cumul des réalisations (3)	
<b>RECETTES</b>		<b>0,00</b>	<b>C 0,00</b>	<b>0,00</b>	<b>0,00</b>	<b>D</b>	<b>0,00</b>
13	Subventions d'investissement	0,00	0,00	0,00	0,00		0,00
16	Emprunts et dettes assimilées	0,00	0,00	0,00	0,00		0,00
20	Immobilisations incorporelles	0,00	0,00	0,00	0,00		0,00
21	Immobilisations corporelles	0,00	0,00	0,00	0,00		0,00
22	Immobilisations reçues en affectation	0,00	0,00	0,00	0,00		0,00
23	Immobilisations en cours	0,00	0,00	0,00	0,00		0,00

Solde du financement (4)		Pour l'exercice		En cumulé	
<b>Recettes – Dépenses</b>		<b>C-A</b>	<b>-30 576,00</b>	<b>D-B</b>	<b>-78 768,00</b>

(1) Ouvrir un cadre par opération.

(2) Détailler les articles conformément au plan de comptes appliqué par la commune ou l'établissement..

(3) Réalisations antérieures + réalisation de l'exercice.

(4) Indiquer le signe algébrique.

**III – VOTE DU COMPTE ADMINISTRATIF**  
**DETAIL DES CHAPITRES D'OPERATION D'EQUIPEMENT**

**OPERATION D'EQUIPEMENT N°: 13 (1)**  
**LIBELLE : Véhicules de collecte**

**Pour vote**

Art. (2)	Libellé (3)	Eléments afférents à l'exercice				Pour mémoire
		Crédits ouverts (BP+DM+RAR N-1)	Mandats émis	Restes à réaliser au 31/12	Crédits annulés	Cumul des réalisations (3)
<b>DEPENSES</b>		<b>44 500,00</b>	<b>A 40 800,00</b>	<b>0,00</b>	<b>3 700,00</b>	<b>B 828 770,26</b>
20	Immobilisations incorporelles	0,00	0,00	0,00	0,00	0,00
21	Immobilisations corporelles	44 500,00	40 800,00	0,00	3 700,00	828 770,26
2182	Matériel de transport	44 500,00	40 800,00	0,00	3 700,00	828 770,26
22	Immobilisations reçues en affectation	0,00	0,00	0,00	0,00	0,00
23	Immobilisations en cours	0,00	0,00	0,00	0,00	0,00

RECETTES (répartition) (Pour information)		Eléments afférents à l'exercice				Pour mémoire
		Crédits ouverts (BP+DM+RAR N-1)	Titres émis	Restes à réaliser au 31/12	Crédits annulés	Cumul des réalisations (3)
<b>RECETTES</b>		<b>0,00</b>	<b>C 0,00</b>	<b>0,00</b>	<b>0,00</b>	<b>D 0,00</b>
13	Subventions d'investissement	0,00	0,00	0,00	0,00	0,00
16	Emprunts et dettes assimilées	0,00	0,00	0,00	0,00	0,00
1641	Emprunts en euros	0,00	0,00	0,00	0,00	0,00
20	Immobilisations incorporelles	0,00	0,00	0,00	0,00	0,00
21	Immobilisations corporelles	0,00	0,00	0,00	0,00	0,00
22	Immobilisations reçues en affectation	0,00	0,00	0,00	0,00	0,00
23	Immobilisations en cours	0,00	0,00	0,00	0,00	0,00

Solde du financement (4)	Pour l'exercice		En cumulé
<b>Recettes – Dépenses</b>	<b>C-A</b>	<b>-40 800,00</b>	<b>D-B -828 770,26</b>

(1) Ouvrir un cadre par opération.

(2) Détailler les articles conformément au plan de comptes appliqué par la commune ou l'établissement..

(3) Réalisations antérieures + réalisation de l'exercice.

(4) Indiquer le signe algébrique.

**III – VOTE DU COMPTE ADMINISTRATIF**  
**DETAIL DES CHAPITRES D'OPERATION D'EQUIPEMENT**

**OPERATION D'EQUIPEMENT N°: 14 (1)**  
**LIBELLE : Aménag Local Technique**

**Pour vote**

Art. (2)	Libellé (3)	Éléments afférents à l'exercice				Pour mémoire
		Crédits ouverts (BP+DM+RAR N-1)	Mandats émis	Restes à réaliser au 31/12	Crédits annulés	Cumul des réalisations (3)
<b>DEPENSES</b>		<b>23 188,00</b>	<b>A 5 409,26</b>	<b>0,00</b>	<b>17 778,74</b>	<b>B 929 798,03</b>
20	Immobilisations incorporelles	0,00	0,00	0,00	0,00	0,00
21	Immobilisations corporelles	0,00	830,27	0,00	-830,27	3 392,57
2184	Mobilier	0,00	0,00	0,00	0,00	0,00
2188	Autres immobilisations corporelles	0,00	830,27	0,00	-830,27	3 392,57
22	Immobilisations reçues en affectation	0,00	0,00	0,00	0,00	0,00
23	Immobilisations en cours	23 188,00	4 578,99	0,00	18 609,01	926 405,46
2318	Autres immo. corporelles en cours	23 188,00	4 578,99	0,00	18 609,01	926 405,46

RECETTES (répartition) (Pour information)		Éléments afférents à l'exercice				Pour mémoire
		Crédits ouverts (BP+DM+RAR N-1)	Titres émis	Restes à réaliser au 31/12	Crédits annulés	Cumul des réalisations (3)
<b>RECETTES</b>		<b>0,00</b>	<b>C 0,00</b>	<b>0,00</b>	<b>0,00</b>	<b>D 0,00</b>
13	Subventions d'investissement	0,00	0,00	0,00	0,00	0,00
1312	Subv. équipt Régions	0,00	0,00	0,00	0,00	0,00
16	Emprunts et dettes assimilées	0,00	0,00	0,00	0,00	0,00
20	Immobilisations incorporelles	0,00	0,00	0,00	0,00	0,00
21	Immobilisations corporelles	0,00	0,00	0,00	0,00	0,00
22	Immobilisations reçues en affectation	0,00	0,00	0,00	0,00	0,00
23	Immobilisations en cours	0,00	0,00	0,00	0,00	0,00

Solde du financement (4)	Pour l'exercice		En cumulé	
<b>Recettes – Dépenses</b>	<b>C-A</b>	<b>-5 409,26</b>	<b>D-B</b>	<b>-929 798,03</b>

(1) Ouvrir un cadre par opération.

(2) Détailler les articles conformément au plan de comptes appliqué par la commune ou l'établissement..

(3) Réalisations antérieures + réalisation de l'exercice.

(4) Indiquer le signe algébrique.

**III – VOTE DU COMPTE ADMINISTRATIF**  
**DETAIL DES CHAPITRES D'OPERATION D'EQUIPEMEN**

**OPERATION D'EQUIPEMENT N°: 16 (1)**  
**LIBELLE : Logiciel**

**Pour vote**

Art. (2)	Libellé (3)	Éléments afférents à l'exercice				Pour mémoire		
		Crédits ouverts (BP+DM+RAR N-1)	Mandats émis	Restes à réaliser au 31/12	Crédits annulés	Cumul des réalisations (3)		
<b>DEPENSES</b>		<b>10 000,00</b>	<b>A</b>	<b>0,00</b>	<b>0,00</b>	<b>10 000,00</b>	<b>B</b>	<b>0,00</b>
20	Immobilisations incorporelles	10 000,00	0,00	0,00	10 000,00	0,00		0,00
2051	Concessions et droits assimilés	10 000,00	0,00	0,00	10 000,00	0,00		0,00
21	Immobilisations corporelles	0,00	0,00	0,00	0,00	0,00		0,00
22	Immobilisations reçues en affectation	0,00	0,00	0,00	0,00	0,00		0,00
23	Immobilisations en cours	0,00	0,00	0,00	0,00	0,00		0,00

RECETTES (répartition) (Pour information)		Éléments afférents à l'exercice				Pour mémoire		
		Crédits ouverts (BP+DM+RAR N-1)	Titres émis	Restes à réaliser au 31/12	Crédits annulés	Cumul des réalisations (3)		
<b>RECETTES</b>		<b>0,00</b>	<b>C</b>	<b>0,00</b>	<b>0,00</b>	<b>0,00</b>	<b>D</b>	<b>0,00</b>
13	Subventions d'investissement	0,00	0,00	0,00	0,00	0,00		0,00
16	Emprunts et dettes assimilées	0,00	0,00	0,00	0,00	0,00		0,00
20	Immobilisations incorporelles	0,00	0,00	0,00	0,00	0,00		0,00
21	Immobilisations corporelles	0,00	0,00	0,00	0,00	0,00		0,00
22	Immobilisations reçues en affectation	0,00	0,00	0,00	0,00	0,00		0,00
23	Immobilisations en cours	0,00	0,00	0,00	0,00	0,00		0,00

Solde du financement (4)	Pour l'exercice		En cumulé	
<b>Recettes – Dépenses</b>	<b>C-A</b>	<b>0,00</b>	<b>D-B</b>	<b>0,00</b>

(1) Ouvrir un cadre par opération.

(2) Détailler les articles conformément au plan de comptes appliqué par la commune ou l'établissement..

(3) Réalisations antérieures + réalisation de l'exercice.

(4) Indiquer le signe algébrique.



## IV – ANNEXES

## ELEMENTS DU BILAN – ETAT DE LA DETTE – REPARTITION PAR NATURE DE DETTE

## A1.2 – REPARTITION PAR NATURE DE DETTE (hors 16449 et 166)

Nature (Pour chaque ligne, indiquer le numéro de contrat)	Emprunts et dettes à l'origine du contrat													
	Organisme prêteur ou chef de file	Date de signature	Date d'émission ou date de mobilisation (1)	Date du premier remboursement	Nominal (2)	Type de taux d'intérêt (3)	Index (4)	Taux initial		Devise	Périodicité des remboursements (6)	Profil d'amortissement (7)	Possibilité de remboursement anticipé O/N	Catégorie d'emprunt (8)
								Niveau de taux (5)	Taux actuariel					
<b>163 Emprunts obligataires (Total)</b>					0,00									
<b>164 Emprunts auprès d'établissement de crédit (Total)</b>					960 000,00									
1641 Emprunts en euros (total)					960 000,00									
00001152615	CREDIT AGRICOLE	18/02/2016	2016-03-25	07/04/2016	100 000,00	F		3,275	3,275	EURO	S	C	N	A-1
1800	Agence France Locale	20/07/2021	2021-08-09	20/12/2021	70 000,00	F		0,480	0,480	EURO	T	X Autres	N	A-1
2084	Agence France Locale	15/02/2022	2022-03-15	01/06/2022	170 000,00	F		1,040	1,040	EURO	T	X Autres	N	A-1
5841191	CAISSE NATIONALE D EPARGNE	14/12/2019	2019-12-11	25/03/2020	500 000,00	F		1,170	1,170	EURO	T	X Autres	N	A-1
5841869	CAISSE NATIONALE D EPARGNE	14/11/2019	2019-12-13	25/03/2020	120 000,00	F		0,790	0,790	EURO	T	X Autres	N	A-1
<b>1643 Emprunts en devises (total)</b>					0,00									
<b>16441 Emprunts assortis d'une option de tirage sur ligne de trésorerie (total)</b>					0,00									
<b>165 Dépôts et cautionnements reçus (Total)</b>					0,00									
<b>167 Emprunts et dettes assortis de conditions particulières (Total)</b>					0,00									
1675 Dettes pour METP et PPP (total)					0,00									
<b>1678 Autres emprunts et dettes (total)</b>					0,00									
<b>168 Emprunts et dettes assimilés (Total)</b>					0,00									
1681 Autres emprunts (total)					0,00									
<b>1682 Bons à moyen terme négociables (total)</b>					0,00									

**DECHETS MENAGERS-251 - CdC DU PAYS DE BEAUME DROBIE - DECHETS MENAGERS - CA - 2023**

Envoyé en préfecture le 30/04/2024

Reçu en préfecture le 30/04/2024

Publié le 30/04/2024



ID : 007-240700302-20240408-C\_202404\_044-BF

Nature (Pour chaque ligne, indiquer le numéro de contrat)	Emprunts et dettes à l'origine du contrat										dité des remboursements (6)	Pron d'amortissement (7)	de remboursement anticipé O/N	gorie d'emprunt (8)
	Organisme prêteur ou chef de file	Date de signature	Date d'émission ou date de mobilisation (1)	Date du premier remboursement	Nominal (2)	Type de taux d'intérêt (3)	Index (4)	Taux initial		Devise				
								Niveau de taux (5)	Taux actuariel					
1687 Autres dettes (total)					0,00									
<b>Total général</b>					<b>960 000,00</b>									

(1) Si un emprunt donne lieu à plusieurs mobilisations, indiquer la date de la première mobilisation.

(2) Nominal : montant emprunté à l'origine.

(3) Type de taux d'intérêt : F : fixe ; V : variable simple ; C : complexe (c'est-à-dire un taux variable qui n'est pas seulement défini comme la simple addition d'un taux usuel de référence et d'une marge exprimée en point de pourcentage).

(4) Mentionner le ou les types d'index (ex : Euribor 3 mois).

(5) Indiquer le niveau de taux à l'origine du contrat.

(6) Indiquer la périodicité des remboursements : A : annuelle ; M : mensuelle, B : bimestrielle, S : semestrielle, T : trimestrielle, X autre.

(7) Indiquer C pour amortissement constant, P pour amortissement progressif, F pour *in fine*, X pour autres à préciser.

(8) Catégorie d'emprunt à l'origine. Exemple A-1 (cf. la classification des emprunts suivant la typologie de la circulaire IOCB1015077C du 25 juin 2010 sur les produits financiers offerts aux collectivités territoriales).

## IV – ANNEXES

## ELEMENTS DU BILAN – ETAT DE LA DETTE – REPARTITION PAR NATURE DE DETTE

IV  
A1.2

## A1.2 – REPARTITION PAR NATURE DE DETTE (hors 16449 et 166) (suite)

Nature (Pour chaque ligne, indiquer le numéro de contrat)	Emprunts et dettes au 31/12/N											
	Couverture ? O/N (10)	Montant couvert	Catégorie d'emprunt après couverture éventuelle (11)	Capital restant dû au 31/12/N	Durée résiduelle (en années)	Taux d'intérêt			Annuité de l'exercice			ICNE de l'exercice
						Type de taux (12)	Index (13)	Niveau de taux d'intérêt au 31/12/N (14)	Capital	Charges d'intérêt (15)	Intérêts perçus (le cas échéant) (16)	
<b>163 Emprunts obligataires (Total)</b>		0,00		0,00					0,00	0,00	0,00	0,00
<b>164 Emprunts auprès d'établissement de crédit (Total)</b>		0,00		674 077,40					67 445,08	7 478,77	0,00	0,00
1641 Emprunts en euros (total)		0,00		674 077,40					67 445,08	7 478,77	0,00	0,00
00001152615	N	0,00	A-1	0,00	0,00	F		3,275	7 376,70	36,88	0,00	0,00
1800	N	0,00	A-1	50 312,50	5,75	F		0,480	8 750,00	271,43	0,00	0,00
2084	N	0,00	A-1	141 510,12	8,25	F		1,040	16 343,32	1 578,08	0,00	0,00
5841191	N	0,00	A-1	409 121,42	16,00	F		1,170	23 119,33	4 956,03	0,00	0,00
5841869	N	0,00	A-1	73 133,36	6,00	F		0,790	11 855,73	636,35	0,00	0,00
1643 Emprunts en devises (total)		0,00		0,00					0,00	0,00	0,00	0,00
16441 Emprunts assortis d'une option de tirage sur ligne de trésorerie (total) (9)		0,00		0,00					0,00	0,00	0,00	0,00
<b>165 Dépôts et cautionnements reçus (Total)</b>		0,00		0,00					0,00	0,00	0,00	0,00
<b>167 Emprunts et dettes assortis de conditions particulières (Total)</b>		0,00		0,00					0,00	0,00	0,00	0,00
1675 Dettes pour METP et PPP (total)		0,00		0,00					0,00	0,00	0,00	0,00
1678 Autres emprunts et dettes (total)		0,00		0,00					0,00	0,00	0,00	0,00
<b>168 Emprunts et dettes assimilés (Total)</b>		0,00		0,00					0,00	0,00	0,00	0,00
1681 Autres emprunts (total)		0,00		0,00					0,00	0,00	0,00	0,00
1682 Bons à moyen terme négociables (total)		0,00		0,00					0,00	0,00	0,00	0,00
1687 Autres dettes (total)		0,00		0,00					0,00	0,00	0,00	0,00
<b>Total général</b>		<b>0,00</b>		<b>674 077,40</b>					<b>67 445,08</b>	<b>7 478,77</b>	<b>0,00</b>	<b>0,00</b>

(9) S'agissant des emprunts assortis d'une ligne de trésorerie, il faut faire ressortir le remboursement du capital de la dette prévue pour l'exercice correspondant au véritable endettement.

(10) Si l'emprunt est soumis à couverture, il convient de compléter le tableau « détail des opérations de couverture ».

(11) Catégorie d'emprunt. Exemple A-1 (cf. la classification des emprunts suivant la typologie de la circulaire IOCB1015077C du 25 juin 2010 sur les produits financiers offerts aux collectivités territoriales).

**DECHETS MENAGERS-251 - CdC DU PAYS DE BEAUME DROBIE - DECHETS MENAGERS - CA - 2023**

- (12) Type de taux d'intérêt après opérations de couverture : F : fixe ; V : variable simple ; C : complexe (c'est-à-dire un taux variable qui n'est pas seulement défini comme la simple addition d'un taux usuel de référence et d'une
- (13) Mentionner l'index en cours au 31/12/N après opérations de couverture.
- (14) Taux après opérations de couverture éventuelles. Pour les emprunts à taux variable, indiquer le niveau moyen du taux constaté sur l'année.
- (15) Il s'agit des intérêts dus au titre du contrat initial et comptabilisés à l'article 66111 « Intérêts réglés à l'échéance » (intérêts décaissés) et intérêts éventuels dus au titre du contrat d'échange éventuel et comptabilisés à l'article 668.
- (16) Indiquer les intérêts éventuellement reçus au titre du contrat d'échange éventuel et comptabilisés au 768.

Envoyé en préfecture le 30/04/2024  
Reçu en préfecture le 30/04/2024  
Publié le 30/04/2024 de pourcentage   
ID : 007-240700302-20240408-C\_202404\_044-BF



## IV – ANNEXES

## ELEMENTS DU BILAN – ETAT DE LA DETTE – REPARTITION DES EMPRUNTS PAR STRUCTURE DE TAUX

A1.3

## A1.3 – REPARTITION DES EMPRUNTS PAR STRUCTURE DE TAUX (HORS A1)

Emprunts ventilés par structure de taux selon le risque le plus élevé (Pour chaque ligne, indiquer le numéro de contrat) (1)	Organisme prêteur ou chef de file	Nominal (2)	Capital restant dû au 31/12/N (3)	Type d'indices (4)	Durée du contrat	Dates des périodes bonifiées	Taux minimal (5)	Taux maximal (6)	Coût de sortie (7)	Taux maximal après couverture éventuelle (8)	Niveau du taux au 31/12/N (9)	Intérêts payés au cours de l'exercice (10)	Intérêts perçus au cours de l'exercice (le cas échéant) (11)	% par type de taux selon le capital restant dû
Echange de taux, taux variable simple plafonné (cap) ou encadré (tunnel) (A)														
<b>TOTAL (A)</b>		<b>0,00</b>	<b>0,00</b>						<b>0,00</b>			<b>0,00</b>	<b>0,00</b>	<b>0,00</b>
Barrière simple (B)														
<b>TOTAL (B)</b>		<b>0,00</b>	<b>0,00</b>						<b>0,00</b>			<b>0,00</b>	<b>0,00</b>	<b>0,00</b>
Option d'échange (C)														
<b>TOTAL (C)</b>		<b>0,00</b>	<b>0,00</b>						<b>0,00</b>			<b>0,00</b>	<b>0,00</b>	<b>0,00</b>
Multiplicateur jusqu'à 3 ou multiplicateur jusqu'à 5 capé (D)														
<b>TOTAL (D)</b>		<b>0,00</b>	<b>0,00</b>						<b>0,00</b>			<b>0,00</b>	<b>0,00</b>	<b>0,00</b>
Multiplicateur jusqu'à 5 (E)														
<b>TOTAL (E)</b>		<b>0,00</b>	<b>0,00</b>						<b>0,00</b>			<b>0,00</b>	<b>0,00</b>	<b>0,00</b>
Autres types de structures (F)														
<b>TOTAL (F)</b>		<b>0,00</b>	<b>0,00</b>						<b>0,00</b>			<b>0,00</b>	<b>0,00</b>	<b>0,00</b>
<b>TOTAL GENERAL</b>		<b>0,00</b>	<b>0,00</b>						<b>0,00</b>			<b>0,00</b>	<b>0,00</b>	<b>0,00</b>

(1) Répartir les emprunts selon le type de structure de taux (de A à F selon la classification de la charte de bonne conduite) en fonction du risque le plus élevé à courir sur toute la durée de vie du contrat de prêt et après opérations de couverture éventuelles.

(2) Nominal : montant emprunté à l'origine. En cas de couverture partielle d'un emprunt, indiquer séparément sur deux lignes la part du nominal couvert et la part non couverte.

(3) En cas de couverture partielle d'un emprunt, indiquer séparément sur deux lignes la part du capital restant dû couvert et la part non couverte.

(4) Indiquer la classification de l'indice sous-jacent suivant la typologie de la circulaire du 25 juin 2010 sur les produits financiers (de 1 à 6). 1 : Indice zone euro / 2 : Indices inflation française ou zone euro ou écart entre ces indices / 3 : Ecart indice zone euro / 4 : Indices hors zone euro ou écart d'indices dont l'un est hors zone euro / 5 : écarts d'indices hors zone euro / 6 : autres indices.

(5) Taux hors opération de couverture. Indiquer le montant, l'index ou la formule correspondant au taux minimal du contrat de prêt sur toute la durée du contrat.

(6) Taux hors opération de couverture. Indiquer le montant, l'index ou la formule correspondant au taux maximal du contrat de prêt sur toute la durée du contrat.

(7) Coût de sortie : indiquer le montant de l'indemnité contractuelle de remboursement définitif de l'emprunt au 31/12/N ou le cas échéant, à la prochaine date d'échéance.

(8) Montant, index ou formule.

(9) Indiquer le niveau de taux après opérations de couverture éventuelles. Pour les emprunts à taux variables, indiquer le niveau moyen du taux constaté sur l'année.

(10) Indiquer les intérêts dus au titre du contrat initial et comptabilisés à l'article 66111 et des intérêts éventuels dus au titre du contrat d'échange et comptabilisés à l'article 668.

(11) Indiquer les intérêts reçus au titre du contrat d'échange et comptabilisés au 768.

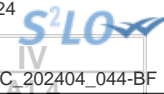

## IV – ANNEXES

## ELEMENTS DU BILAN – ETAT DE LA DETTE – TYPOLOGIE DE LA REPARTITION DE L'ENCOURS

## A1.4 – TYPOLOGIE DE LA REPARTITION DE L'ENCOURS (1)

Indices sous-jacents		(1) Indices zone euro	(2) Indices inflation française ou zone euro ou écart entre ces indices	(3) Ecart d'indices zone euro	(4) Indices hors zone euro et écarts d'indices dont l'un est un indice hors zone euro	(5) Ecart d'indices hors zone euro	(6) Autres indices
<b>Structure</b>							
<b>(A) Taux fixe simple. Taux variable simple. Echange de taux fixe contre taux variable ou inversement. Echange de taux structuré contre taux variable ou taux fixe (sens unique). Taux variable simple plafonné (cap) ou encadré (tunnel)</b>	Nombre de produits	5	0	0	0	0	
	% de l'encours	99,99	0,00	0,00	0,00	0,00	
	Montant en euros	674 077,40	0,00	0,00	0,00	0,00	
<b>(B) Barrière simple. Pas d'effet de levier</b>	Nombre de produits	0	0	0	0	0	
	% de l'encours	0,00	0,00	0,00	0,00	0,00	
	Montant en euros	0,00	0,00	0,00	0,00	0,00	
<b>(C) Option d'échange (swaption)</b>	Nombre de produits	0	0	0	0	0	
	% de l'encours	0,00	0,00	0,00	0,00	0,00	
	Montant en euros	0,00	0,00	0,00	0,00	0,00	
<b>(D) Multiplicateur jusqu'à 3 ; multiplicateur jusqu'à 5 capé</b>	Nombre de produits	0	0	0	0	0	
	% de l'encours	0,00	0,00	0,00	0,00	0,00	
	Montant en euros	0,00	0,00	0,00	0,00	0,00	
<b>(E) Multiplicateur jusqu'à 5</b>	Nombre de produits	0	0	0	0	0	
	% de l'encours	0,00	0,00	0,00	0,00	0,00	
	Montant en euros	0,00	0,00	0,00	0,00	0,00	
<b>(F) Autres types de structures</b>	Nombre de produits						0
	% de l'encours						0,00
	Montant en euros						0,00

(1) Cette annexe retrace le stock de dette au 31/12/N après opérations de couverture éventuelles.

## IV – ANNEXES

## ELEMENTS DU BILAN – ETAT DE LA DETTE – REMBOURSEMENT ANTICIPE D'UN EMPRUNT AVEC REFINANCEMENT

## A1.6 – REMBOURSEMENT ANTICIPE D'UN EMPRUNT AVEC REFINANCEMENT (1)

Emprunts (2) (Pour chaque ligne, indiquer le numéro de contrat)	Année de mobilisation et profil d'amort. de l'emprunt		Date du refinancement	Organisme prêteur ou chef de file	Capital restant dû	Capital réaménagé	Durée résiduelle	Périodicité des remboursements (6)	Caractéristiques du taux			Coût de sortie (10)		Annuité de l'exercice		ICNE de l'exercice
	Année	Profil (5)							Type de taux (7)	Index (8)	Niveau de taux (9)	Type (11)	Montant (12)	Intérêts (13)	Capital	
<b>Total des dépenses au c/ 166</b> <b>Refinancement de dette (3)</b>					0,00	0,00						0,00	0,00	0,00	0,00	0,00
<b>Total des recettes au c/ 166</b> <b>Refinancement de dette (4)</b>					0,00	0,00							0,00	0,00	0,00	0,00

(1) Les opérations de refinancement de dette consistent en un remboursement d'un emprunt auprès d'un établissement de crédit suivi de la souscription d'un nouvel emprunt. Pour cette raison, les dépenses et les recettes du c/166 sont équilibrées.

(2) Pour les emprunts de refinancement, indiquer le nouveau numéro de contrat suivi, entre parenthèses, de la référence de l'emprunt quitté.

(3) Il s'agit de retracer les caractéristiques avant réaménagement des emprunts ayant fait l'objet d'un remboursement anticipé avec refinancement.

(4) Il s'agit de retracer les caractéristiques après réaménagement des emprunts de refinancement.

(5) Indiquer C pour amortissement constant, P pour amortissement progressif, F pour *in fine*, X pour autres à préciser.

(6) Indiquer la périodicité des remboursements A : annuelle ; T : trimestrielle ; M : mensuelle, B : bimestrielle, S : semestrielle, X autre.

(7) Type de taux d'intérêt : F : fixe ; V : variable simple ; C : complexe (c'est-à-dire un taux variable qui n'est pas seulement défini comme la simple addition d'un taux usuel de référence et d'une marge exprimée en point de pourcentage).

(8) Indiquer le type d'index (ex : Euribor 3 mois).

(9) Taux après opérations de couverture éventuelles. Pour un emprunt à taux variable, indiquer le niveau du taux constaté à la date du refinancement.

(10) Il s'agit de retracer les caractéristiques de l'indemnité de remboursement anticipé due relative à l'emprunt quitté.

(11) Indiquer A pour autofinancement, C pour capitalisation, T pour intégration dans le taux du nouvel emprunt, D pour allongement de durée.

(12) Indiquer le coût de sortie uniquement en cas d'autofinancement et de capitalisation.

(13) Il s'agit des intérêts dus au titre du contrat initial et comptabilisés à l'article 66111 « Intérêts réglés à l'échéance » (intérêts décaissés) et intérêts éventuels dus au titre du contrat d'échange éventuel et comptabilisés à l'article 668.

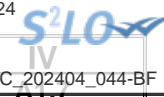

## IV – ANNEXES

## ELEMENTS DU BILAN – ETAT DE LA DETTE – EMPRUNTS RENEGOCIES AU COURS DE L'ANNEE N

## A1.7 – EMPRUNTS RENEGOCIES AU COURS DE L'ANNEE N (1)

N° du contrat d'emprunt	Date de souscription du contrat initial	Date de renégociation	Organisme prêteur	Durée résiduelle en années		Taux (2)						Nominal		Profil d'amortissement et périodicité de remboursement (6)		Capital restant dû au 31/12/N	ICNE de l'exercice	Annuité payée dans l'exercice (s'il y a lieu)	
				Con- trat initial	Con- trat rené- gocié	Contrat initial			Contrat renégocié			Contrat initial	Contrat renégocié (5)	Contrat initial	Contrat renégocié			Intérêts	Capital
						Type de taux (3)	Index (4)	Taux act.	Type de taux (3)	Index (4)	Taux act.								
Total												0,00	0,00			0,00	0,00	0,00	0,00

(1) Inscrire les emprunts renégociés au cours de l'exercice N.

(2) Taux à la date de renégociation.

(3) Indiquer : F : fixe ; V : variable simple ; C : complexe (c'est-à-dire un taux variable qui n'est pas seulement défini comme la simple addition d'un taux usuel de référence et d'une marge exprimée en point de pourcentage).

(4) Indiquer la nature de l'index retenu (exemple : Euribor 3 mois).

(5) Nominal à la date de renégociation.

(6) Faire figurer 2 lettres : - Pour le profil d'amortissement, indiquer : C pour amortissement constant, P pour amortissement progressif, F pour *in fine*, X pour autres.

- Pour la périodicité de remboursement, indiquer A : annuelle ; T : trimestrielle ; M : mensuelle, B : bimestrielle, S : semestrielle, X autre.



## IV – ANNEXES

ELEMENTS DU BILAN  
EQUILIBRE DES OPERATIONS FINANCIERES – DEPENSES

A4.1

## DEPENSES A COUVRIR PAR DES RESSOURCES PROPRES

Art. (1)	Libellé (1)	Crédits de l'exercice (BP + BS + DM + RAR N-1)	Réalisations
<b>DEPENSES TOTALES A COUVRIR PAR DES RESSOURCES PROPRES =A + B</b>		<b>86 667,00</b>	<b>I 67 445,08</b>
<b>16 Emprunts et dettes assimilées (A)</b>		<b>72 667,00</b>	<b>67 445,08</b>
1631	Emprunts obligataires	0,00	0,00
1641	Emprunts en euros	72 667,00	67 445,08
1643	Emprunts en devises	0,00	0,00
16441	Opérat° afférentes à l'emprunt	0,00	0,00
1678	Autres emprunts et dettes	0,00	0,00
1681	Autres emprunts	0,00	0,00
1682	Bons à moyen terme négociables	0,00	0,00
1687	Autres dettes	0,00	0,00
<b>Dépenses et transferts à déduire des ressources propres (B)</b>		<b>14 000,00</b>	<b>0,00</b>
10...	Reprise de dotations, fonds divers et réserves		
10...	Reversement de dotations, fonds divers et réserves		
139	Subv. invest. transférées cpte résultat	5 000,00	0,00
020	Dépenses imprévues	9 000,00	0,00

	Op. de l'exercice I	Restes à réaliser en dépenses au 31/12	Solde d'exécution D001 de l'exercice précédent (N-1)	TOTAL II
<b>Dépenses à couvrir par des ressources propres</b>	<b>67 445,08</b>	<b>0,00</b>	<b>112 815,43</b>	<b>180 260,51</b>

(1) Détailler les chapitres budgétaires par article conformément au plan de comptes.

## IV – ANNEXES

ELEMENTS DU BILAN  
EQUILIBRE DES OPERATIONS FINANCIERES – RECETTES

A4.2

## RESSOURCES PROPRES

Art. (1)	Libellé (1)	Crédits de l'exercice (BP + BS + DM + RAR N-1)	Réalisations
<b>RECETTES (RESSOURCES PROPRES) = a + b</b>		<b>227 667,00</b>	<b>III 140 805,35</b>
<b>Ressources propres externes de l'année (a)</b>		<b>10 000,00</b>	<b>29 566,65</b>
10222	FCTVA	10 000,00	29 566,65
10228	Autres fonds globalisés	0,00	0,00
26...	Participations et créances rattachées		
27...	Autres immobilisations financières		
<b>Ressources propres internes de l'année (b) (2)</b>		<b>217 667,00</b>	<b>111 238,70</b>
15...	Provisions pour risques et charges		
169	Primes de remboursement des obligations	0,00	0,00
26...	Participations et créances rattachées		
27...	Autres immobilisations financières		
28...	Amortissement des immobilisations		
28031	Frais d'études	2,00	2,00
28131	Bâtiments	40 000,00	0,00
28135	Installations générales, agencements, ..	189,00	189,00
28154	Matériel industriel	716,00	3 232,28
28182	Matériel de transport	68 917,00	105 084,14
28184	Mobilier	612,00	838,21
28188	Autres	1 481,00	1 893,07
29...	Dépréciation des immobilisations		
39...	Dépréciat° des stocks et en-cours		
481...	Charges à répartir plusieurs exercices		
021	Virement de la section d'exploitation	105 750,00	0,00

	Opérations de l'exercice III	Restes à réaliser en recettes au 31/12	Solde d'exécution R001 de l'exercice précédent	Affectation R106 de l'exercice précédent	TOTAL IV
<b>Total ressources propres disponibles</b>	<b>140 805,35</b>	<b>0,00</b>	<b>0,00</b>	<b>127 909,43</b>	<b>268 714,78</b>

	Montant
<b>Dépenses à couvrir par des ressources propres</b>	<b>II 180 260,51</b>
<b>Ressources propres disponibles</b>	<b>IV 268 714,78</b>
<b>Solde</b>	<b>V = IV – II (3) 88 454,27</b>

(1) Les comptes 15, 169, 26, 27, 28, 29, 39 et 481 sont à détailler conformément au plan de comptes.

(2) Les comptes 15, 29 et 39 sont présentés uniquement si la commune ou l'établissement applique le régime des provisions budgétaires.

(3) Indiquer le signe algébrique.

## IV – ANNEXES

## ELEMENTS DU BILAN

## VARIATION DU PATRIMOINE (article R. 2313-3 du CGCT) – ENTREES

A8.1

## A8.1 – ETAT DES ENTREES D'IMMOBILISATIONS

Modalités et date d'acquisition	Désignation du bien	Valeur d'acquisition (coût historique)	Cumul des amortissements	Durée de l'amortissement
Acquisitions à titre onéreux				
01/01/2019	CONSTRUCTION LOCAL TECHNIQUE	121,37	0,00	0
01/01/2019	CONSTRUCTION LOCAL TECHNIQUE	121,36	0,00	0
01/01/2019	CONSTRUCTION LOCAL TECHNIQUE	80,91	0,00	0
01/01/2019	CONSTRUCTION LOCAL TECHNIQUE	-121,37	0,00	0
01/01/2019	CONSTRUCTION LOCAL TECHNIQUE	121,37	0,00	0
01/01/2019	CONSTRUCTION LOCAL TECHNIQUE	1 615,20	0,00	0
01/01/2019	CONSTRUCTION LOCAL TECHNIQUE	-1 615,20	0,00	0
01/01/2019	CONSTRUCTION LOCAL TECHNIQUE	941,04	0,00	0
01/01/2019	CONSTRUCTION LOCAL TECHNIQUE	1 699,11	0,00	0
29/03/2023	IVECO OCCASION IMMAT / FR-052-YF	40 800,00	3 839,17	8
04/05/2023	CONTAINER	14 976,00	1 402,52	7
Acquisitions à titre gratuit				
Mise à disposition				
Affectation				
Mises en concession ou affermage				
Divers				
<b>TOTAL GENERAL</b>		<b>58 739,79</b>	<b>5 241,69</b>	

## IV – ANNEXES

## ELEMENTS DU BILAN

## VARIATION DU PATRIMOINE (article R. 2313-3 du CGCT) – SORTIES

A8.2

## A8.2 – ETAT DES SORTIES DES BIENS D'IMMOBILISATIONS

Modalités et date de sortie	Désignation du bien	Valeur d'acquisition (coût historique)	Durée de l'amort.	Cumul des amort. antérieurs	Valeur nette comptable au jour de la cession	Prix de cession	Plus ou moins values
Cessions à titre onéreux							
Cessions à titre gratuit							
Mise à disposition							
Affectation							
Mises en concession ou affermage							
Mise à la réforme							
Divers							
<b>TOTAL GENERAL</b>		0,00					0,00





<b>IV – ANNEXES</b>
<b>ELEMENTS DU BILAN</b>
<b>OPERATIONS LIEES AUX CESSIONS</b>
<b>A8.3</b>

**A8.3 – OPERATIONS LIEES AUX CESSIONS**

<b>Produit des cessions</b>		<b>Réalisations</b>
Compte 775	Produits des cessions d'éléments d'actif	2 500,00
Compte 675	Valeurs comptables des éléments d'actif cédés	0,00

**IV – ANNEXES****ELEMENTS DU BILAN****VARIATION DU PATRIMOINE (article L. 300-5 du code de l'urbanisme) – ENTREES****A9.1****A9.1 – ETAT DES ENTREES D'IMMOBILISATIONS (L. 300-5 du code de l'urbanisme)**

Modalités et date d'acquisition	Désignation du bien	Valeur d'acquisition (coût historique)	Cumul des amortissements	Durée de l'amortissement
Acquisitions à titre onéreux				
Acquisitions à titre gratuit				
Mise à disposition				
Affectation				
Mises en concession ou affermage				
Divers				
<b>TOTAL GENERAL</b>		<b>0,00</b>	<b>0,00</b>	

**IV – ANNEXES****ELEMENTS DU BILAN****VARIATION DU PATRIMOINE (article L. 300-5 du code de l'urbanisme) – SORTIES****A9.2****A9.2 – ETAT DES SORTIES DES BIENS D'IMMOBILISATIONS (L. 300-5 du code de l'urbanisme)**

Modalités et date de sortie	Désignation du bien	Valeur d'acquisition (coût historique)	Durée de l'amort.	Cumul des amort. antérieurs	Valeur nette comptable au jour de la cession	Prix de cession	Plus ou moins values
Cessions à titre onéreux							
Cessions à titre gratuit							
Mise à disposition							
Affectation							
Mises en concession ou affermage							
Mise à la réforme							
Divers							
<b>TOTAL GENERAL</b>		<b>0,00</b>					<b>0,00</b>

## IV – ANNEXES

ENGAGEMENTS HORS BILAN – ENGAGEMENTS DONNES ET RECUS  
EMPRUNTS GARANTIS PAR LA REGIE

B1.1

## B1.1 – ETAT DES EMPRUNTS GARANTIS PAR LA REGIE

Désignation du bénéficiaire	Année de mobilisation et profil d'amortissement de l'emprunt (1)		Objet de l'emprunt garanti	Organisme prêteur ou chef de file	Montant initial	Capital restant dû au 31/12/N	Durée résiduelle	Périodicité des remboursements (2)	Taux initial			Taux moyen constaté sur l'année (6)			Catégorie d'emprunt (7)	Indices ou devises pouvant modifier l'emprunt	Annuité garantie au cours de l'exercice	
	Année	Profil							Taux (3)	Index (4)	Taux actuariel (5)	Taux (3)	Index (4)	Niveau de taux			En intérêts (8)	En capital
Total des emprunts contractés par des collectivités ou des EP (hors logements sociaux)					0,00	0,00										0,00	0,00	
Total des emprunts autres que ceux contractés par des collectivités ou des EP (hors logements sociaux)					0,00	0,00										0,00	0,00	
Total des emprunts contractés pour des opérations de logement social					0,00	0,00										0,00	0,00	
<b>TOTAL GENERAL</b>					<b>0,00</b>	<b>0,00</b>										<b>0,00</b>	<b>0,00</b>	

(1) Indiquer C pour amortissement constant, P pour amortissement progressif, F pour in fine, X pour autres (à préciser).

(2) Indiquer la périodicité des remboursements A : annuelle ; M : mensuelle ; B : bimestrielle ; S : semestrielle ; T : trimestrielle ; X : autre.

(3) Type de taux d'intérêt : F : fixe ; V : variable simple ; C : complexe (c'est-à-dire un taux variable qui n'est pas seulement défini comme la simple addition d'un taux usuel de référence et d'une marge exprimée en point de pourcentage).

(4) Indiquer le type d'index (ex. EURIBOR 3 mois ...).

(5) Taux annuel, tous frais compris.

(6) Taux hors opération de couverture. Pour les emprunts à taux variable, indiquer le niveau moyen du taux constaté sur l'année.

(7) Catégorie d'emprunt hors opération de couverture. Exemple A-1 (cf. la classification des emprunts suivant la typologie de la circulaire IOCB1015077C du 25 juin 2010 sur les produits financiers offerts aux collectivités territoriales).

(8) Il s'agit des intérêts dus au titre du contrat initial et comptabilisés à l'article 66111 « Intérêts réglés à l'échéance » (intérêts décaissés).

**IV – ANNEXES****ENGAGEMENTS HORS BILAN – CALCUL DU RATIO D'ENDETTEMENT RELATIF AUX GARANTIES D'EMPRUNT****B1.2 – CALCUL DU RATIO D'ENDETTEMENT RELATIF AUX GARANTIES D'EMPRUNT**

<b>Calcul du ratio de l'article L. 2252-1 du CGCT</b>	<b>Valeur en euros</b>	
Total des annuités déjà garanties échues dans l'exercice (1)	A	0,00
Total des premières annuités entières des nouvelles garanties de l'exercice (1)	B	0,00
Annuité nette de la dette de l'exercice (2)	C	0,00
Provisions pour garanties d'emprunts	D	0,00
<b>Total des annuités d'emprunts garantis de l'exercice</b>	<b>I = A + B + C - D</b>	<b>0,00</b>
<b>Recettes réelles de fonctionnement</b>	<b>II</b>	<b>0,00</b>
<b>Part des garanties d'emprunt accordées au titre de l'exercice en % (3)</b>	<b>I / II</b>	<b>0,00</b>

(1) Hors opérations visées par l'article L. 2252-2 du CGCT.

(2) Cf. définition de l'article D. 1511-30 du CGCT.

(3) Les garanties d'emprunt accordées au titre d'un exercice ne doivent pas représenter plus de 50 % des recettes réelles de fonctionnement de ce même exercice.

## IV – ANNEXES

## AUTRES ELEMENTS D'INFORMATIONS – ETAT DU PERSONNEL AU 31/12/N

## C1.1 – ETAT DU PERSONNEL AU 31/12/N

GRADES OU EMPLOIS (1)	CATEGORIES (2)	EMPLOIS BUDGETAIRES (3)			EFFECTIFS POURVUS SUR EMPLOIS BUDGETAIRES EN ETPT (4)		
		EMPLOIS PERMANENTS À TEMPS COMPLET	EMPLOIS PERMANENTS À TEMPS NON COMPLET	TOTAL	AGENTS TITULAIRES	AGENTS NON TITULAIRES	TOTAL
<b>EMPLOIS FONCTIONNELS (a)</b>		<b>0,00</b>	<b>0,00</b>	<b>0,00</b>	<b>0,00</b>	<b>0,00</b>	<b>0,00</b>
Directeur général des services		0,00	0,00	0,00	0,00	0,00	0,00
Directeur général adjoint des services		0,00	0,00	0,00	0,00	0,00	0,00
Directeur général des services techniques		0,00	0,00	0,00	0,00	0,00	0,00
Emplois créés au titre de l'article 6-1 de la loi n° 84-53		0,00	0,00	0,00	0,00	0,00	0,00
<b>FILIERE ADMINISTRATIVE (b)</b>		<b>4,00</b>	<b>0,00</b>	<b>4,00</b>	<b>2,00</b>	<b>2,00</b>	<b>4,00</b>
Adjoint administratif territorial	C	2,00	0,00	2,00	1,00	1,00	2,00
Adjoint administratif territorial principal de 2ème classe	C	1,00	0,00	1,00	1,00	0,00	1,00
Rédacteur	B	1,00	0,00	1,00	0,00	1,00	1,00
<b>FILIERE TECHNIQUE (c)</b>		<b>8,00</b>	<b>0,00</b>	<b>8,00</b>	<b>1,00</b>	<b>7,00</b>	<b>8,00</b>
Adjoint technique territorial	C	8,00	0,00	8,00	1,00	7,00	8,00
<b>FILIERE SOCIALE (d)</b>		<b>0,00</b>	<b>0,00</b>	<b>0,00</b>	<b>0,00</b>	<b>0,00</b>	<b>0,00</b>
<b>FILIERE MEDICO-SOCIALE(e)</b>		<b>0,00</b>	<b>0,00</b>	<b>0,00</b>	<b>0,00</b>	<b>0,00</b>	<b>0,00</b>
<b>FILIERE MEDICO-TECHNIQUE (f)</b>		<b>0,00</b>	<b>0,00</b>	<b>0,00</b>	<b>0,00</b>	<b>0,00</b>	<b>0,00</b>
<b>FILIERE SPORTIVE (g)</b>		<b>0,00</b>	<b>0,00</b>	<b>0,00</b>	<b>0,00</b>	<b>0,00</b>	<b>0,00</b>
<b>FILIERE CULTURELLE (h)</b>		<b>0,00</b>	<b>0,00</b>	<b>0,00</b>	<b>0,00</b>	<b>0,00</b>	<b>0,00</b>
<b>FILIERE ANIMATION (i)</b>		<b>0,00</b>	<b>0,00</b>	<b>0,00</b>	<b>0,00</b>	<b>0,00</b>	<b>0,00</b>
<b>FILIERE POLICE (j)</b>		<b>0,00</b>	<b>0,00</b>	<b>0,00</b>	<b>0,00</b>	<b>0,00</b>	<b>0,00</b>
<b>EMPLOIS NON CITES (k) (5)</b>		<b>0,00</b>	<b>0,00</b>	<b>0,00</b>	<b>0,00</b>	<b>0,00</b>	<b>0,00</b>
<b>TOTAL GENERAL (b + c + d + e + f + g + h + i + j + k)</b>		<b>12,00</b>	<b>0,00</b>	<b>12,00</b>	<b>3,00</b>	<b>9,00</b>	<b>12,00</b>

(1) Les grades ou emplois sont désignés conformément à la circulaire n° NOR : INTB9500102C du 23 mars 1995. Les emplois fonctionnels sont également comptabilisés dans leur filière d'origine.

(2) Catégories : A, B ou C.

(3) Emplois budgétaires créés par l'assemblée délibérante. Les emplois permanents à temps complet sont comptabilisés pour une unité, les emplois à temps non complet sont comptabilisés à hauteur de la quotité de travail prévue par la délibération créant l'emploi.

(4) Equivalent temps plein annuel travaillé (ETPT). Le décompte est proportionnel à l'activité des agents, mesurée par leur quotité de temps de travail et par leur période d'activité sur l'année :

ETPT = Effectifs physiques \* quotité de temps de travail \* période d'activité dans l'année

Exemple : un agent à temps plein (quotité de travail = 100 %) présent toute l'année correspond à 1 ETPT ; un agent à temps partiel, à 80 % (quotité de travail = 80 %) présent toute l'année correspond à 0,8 ETPT ; un agent à temps partiel, à 80 % (quotité de travail = 80 %) présent la moitié de l'année (ex : CDD de 6 mois, recrutement à mi-année) correspond à 0,4 ETPT (0,8 \* 6 / 12).

(5) Par exemple : emplois dont les missions ne correspondent pas à un cadre d'emploi existant, « emplois spécifiques » régis par l'article 139 ter de la loi n° 84-53 du 26 janvier 1984 etc.

## IV – ANNEXES

## AUTRES ELEMENTS D'INFORMATIONS – ETAT DU PERSONNEL AU 31/12/N

C1.1

## C1.1 – ETAT DU PERSONNEL AU 31/12/N (suite)

AGENTS NON TITULAIRES EN FONCTION AU 31/12/N	CATEGORIES (1)	SECTEUR (2)	REMUNERATION (3)		CONTRAT	
			Indice (8)	Euros	Fondement du contrat (4)	Nature du contrat (5)
<b>Agents occupant un emploi permanent (6)</b>				<b>0,00</b>		
Adjoint administratif territorial	C	ADM	397	0,00	3-3-3° Autres	CDD Contractuel en CDD
Adjoint technique territorial	C	TECH	368	0,00	A Autres	CDD Contractuel en CDD
Adjoint technique territorial	C	TECH	368	0,00	A Autres	CDD Contractuel en CDD
Adjoint technique territorial	C	TECH	381	0,00	A Autres	CDD Contractuel en CDD
Adjoint technique territorial	C	TECH	401	0,00	A Autres	CDD Contractuel en CDD
Adjoint technique territorial	C	TECH	419	0,00	A Autres	CDD Contractuel en CDD
Adjoint technique territorial	C	TECH	432	0,00	A CDI transfert personnel privé-public	CDI Contractuel en CDI
Adjoint technique territorial	C	TECH	444	0,00	A Autres	CDI Contractuel en CDI
Rédacteur	B	ADM	468	0,00	A Autres	CDI Contractuel en CDI
<b>Agents occupant un emploi non permanent (7)</b>				<b>0,00</b>		
<b>TOTAL GENERAL</b>				<b>0,00</b>		

(1) CATEGORIES: A, B et C.

(2) SECTEUR ADM : Administratif.  
TECH : Technique.  
URB : Urbanisme (dont aménagement urbain).  
S : Social.  
MS : Médico-social.  
MT : Médico-technique.  
SP : Sportif.  
CULT : Culturel  
ANIM : Animation.  
PM : Police.  
OTR : Missions non rattachables à une filière.

(3) REMUNERATION : Référence à un indice brut (indiquer le niveau de l'indice brut) de la fonction publique ou en euros annuels bruts (indiquer l'ensemble des éléments de la rémunération brute annuelle).

(4) CONTRAT : Motif du contrat (loi du 26 janvier 1984 modifiée) :

3-a° : article 3, 1er alinéa : accroissement temporaire d'activité.  
3-b : article 3, 2ème alinéa : accroissement saisonnier d'activité.  
3-1 : remplacement d'un fonctionnaire autorisé à servir à temps partiel ou indisponible (maladie, maternité...).  
3-2 : vacance temporaire d'un emploi.  
3-3-1° : absence de cadre d'emplois de fonctionnaires susceptibles d'assurer les fonctions correspondantes.  
3-3-2° : emplois du niveau de la catégorie A lorsque les besoins des services ou la nature des fonctions le justifient.  
3-3-3° : emplois de secrétaire de mairie des communes de moins de 1 000 habitants et de secrétaire des groupements composés de communes dont la population moyenne est inférieure à ce seuil.  
3-3-4° : emplois à temps non complet des communes de moins de 1 000 habitants et des groupements composés de communes dont la population moyenne est inférieure à ce seuil, lorsque la quotité de temps de travail est inférieure à 50 %.  
3-3-5° : emplois des communes de moins de 2 000 habitants et des groupements de communes de moins de 10 000 habitants dont la création ou la suppression dépend de la décision d'une autorité qui s'impose à la collectivité ou à l'établissement en matière de création, de changement de périmètre ou de suppression d'un service public.  
3-4 : article 21 de la loi n° 2012-347 : contrat à durée indéterminée obligatoirement proposée à un agent contractuel.  
38 : article 38 travailleurs handicapés catégorie C.  
47 : article 47 recrutements directs sur emplois fonctionnels  
110 : article 110 collaborateurs de groupes de cabinets.  
110-1 : collaborateurs de groupes d'élus.  
A : autres (préciser).

(5) Indiquer si l'agent contractuel est titulaire d'un contrat à durée déterminée (CDD) ou d'un contrat à durée indéterminée (CDI). Les contrats particuliers devront être labellisés « A / autres » et feront l'objet d'une précision (ex : « contrats aidés »).

(6) Occupent un emploi permanent de la fonction publique territoriale, les agents non titulaires recrutés sur le fondement des articles 3-1, 3-2, 3-3, 38 et 47 de la loi n° 84-53 du 26 janvier 1984, ainsi que les agents qui sont titulaires d'un contrat à durée indéterminée pris sur le fondement de l'article 21 de la loi n° 2012-347.

(7) Occupent un emploi non permanent de la fonction publique territoriale, les agents non titulaires recrutés sur le fondement des articles 3, 110 et 110-1.

(8) Si un contrat fixe comme référence de rémunération un traitement hors échelle, il convient de mentionner le chevron conformément à l'article 6 décret 85-1148 du 20 octobre 1985.

**IV – ANNEXES****AUTRES ELEMENTS D'INFORMATIONS****ETAT DU PERSONNEL DE LA COLLECTIVITE OU DE L'ETABLISSEMENT DE RATTACHEMENT  
EMPLOYE PAR LA REGIE****C1.2****C1.2 – ETAT DU PERSONNEL DE LA COLLECTIVITE OU DE L'ETABLISSEMENT DE RATTACHEMENT EMPLOYE PAR LA REGIE (1)**

AGENTS TITULAIRES OU NON	CATEGORIES	EFFECTIFS	MONTANT PREVU A L'ARTICLE 6215
<b>TOTAL GENERAL</b>		0	0,00

(1) Cette annexe est servie s'il s'agit d'un budget annexé au budget d'une collectivité locale ou d'un établissement public local et si la collectivité de rattachement a mis à disposition du personnel en vue de l'exploitation du service.



## IV – ANNEXES

AUTRES ELEMENTS D'INFORMATION  
PRESENTATION AGREGÉE DU BUDGET PRINCIPAL DU SPIC ET DES BUDGETS ANNEXES  
(uniquement pour les SPIC dotés de l'autonomie financière et de la personnalité morale)

C4

## C4 – PRESENTATION AGREGÉE DU BUDGET PRINCIPAL DU SPIC ET DES BUDGETS ANNEXES

## 1 – BUDGET PRINCIPAL DU SPIC

SECTION	Crédits ouverts (1)	Réalisations	Restes à réaliser	Total (2)
<b>EXPLOITATION</b>				
DEPENSES	6 233 488,00	5 252 872,22	0,00	5 252 872,22
RECETTES	6 233 488,00	5 441 846,24	0,00	5 441 846,24
<b>INVESTISSEMENT</b>				
DEPENSES	7 685 211,00	5 212 163,24	474 768,00	5 686 931,24
RECETTES	7 685 211,00	5 652 132,63	1 294 801,00	6 946 933,63

(1) Cumul du BP, BS et DM.

(2) Cumul des réalisations et restes à réaliser.

## 2 – BUDGETS ANNEXES (autant de tableaux que de budget) (1)

BUDGET 00032023 CDC PAYS DE BEAUME DROBIE - ATELIERS ECONOMIQUES / Numéro SIRET : 24070030200021				
SECTION	Crédits ouverts (1)	Réalisations	Restes à réaliser	Total (2)
<b>EXPLOITATION</b>				
DEPENSES	185 624,00	97 405,14	0,00	97 405,14
RECETTES	185 624,00	106 393,09	0,00	106 393,09
<b>INVESTISSEMENT</b>				
DEPENSES	1 418 179,00	215 295,45	883 102,00	1 098 397,45
RECETTES	1 418 179,00	545 010,82	472 467,65	1 017 478,47

BUDGET 00022023 CdC DU PAYS DE BEAUME DROBIE - DECHETS MENAGERS / Numéro SIRET : 24070030200062				
SECTION	Crédits ouverts (1)	Réalisations	Restes à réaliser	Total (2)
<b>EXPLOITATION</b>				
DEPENSES	2 090 026,00	1 792 472,75	0,00	1 792 472,75
RECETTES	2 090 026,00	1 753 659,62	0,00	1 753 659,62
<b>INVESTISSEMENT</b>				
DEPENSES	322 577,00	144 230,34	0,00	144 230,34
RECETTES	355 577,00	268 714,78	0,00	268 714,78

BUDGET 00072023 CDC DU PAYS DE BEAUME DROBIE - SPANC / Numéro SIRET : 24070030200096				
SECTION	Crédits ouverts (1)	Réalisations	Restes à réaliser	Total (2)
<b>EXPLOITATION</b>				
DEPENSES	68 908,00	59 830,64	0,00	59 830,64
RECETTES	68 908,00	44 932,61	0,00	44 932,61
<b>INVESTISSEMENT</b>				
DEPENSES	51 144,00	29 214,12	0,00	29 214,12
RECETTES	51 144,00	26 694,41	0,00	26 694,41

BUDGET 00062023 CDC PAYS DE BEAUME DROBIE TOITURES PHOTOVOLTAIQUES / Numéro SIRET : 24070030200088				
SECTION	Crédits ouverts (1)	Réalisations	Restes à réaliser	Total (2)
<b>EXPLOITATION</b>				
DEPENSES	81 152,00	2 542,77	0,00	2 542,77
RECETTES	81 152,00	20 581,70	0,00	20 581,70
<b>INVESTISSEMENT</b>				
DEPENSES	103 755,00	4 500,00	0,00	4 500,00

BUDGET 00062023 CDC PAYS DE BEAUME DROBIE TOITURES PHOTOVOLTAIQUES				
SECTION	Crédits ouverts (1)	Réalisations	Restes à réaliser	Total (2)
RECETTES	103 755,00	2 250,21	0,00	2 250,21

BUDGET ZA5722023 CDC PAYS DE BEAUME DROBIE - ZONES ACTIVITES ECONO / Numéro SIRET : 24070030200047				
SECTION	Crédits ouverts (1)	Réalisations	Restes à réaliser	Total (2)
<b>EXPLOITATION</b>				
DEPENSES	1 620 608,00	277 370,19	0,00	277 370,19
RECETTES	1 620 608,00	104 696,68	0,00	104 696,68
<b>INVESTISSEMENT</b>				
DEPENSES	1 321 069,00	104 015,63	0,00	104 015,63
RECETTES	1 321 069,00	173 354,56	0,00	173 354,56

(1) Cumul du BP, BS et DM.

(2) Cumul des réalisations et restes à réaliser.

**3 – PRESENTATION AGRÉGÉE**

SECTION	Crédits ouverts (1)	Réalisations	Restes à réaliser	Total (2)
<b>EXPLOITATION</b>				
DEPENSES	10 279 806,00	7 482 493,71	0,00	7 482 493,71
RECETTES	10 279 806,00	7 472 109,94	0,00	7 472 109,94
<b>INVESTISSEMENT</b>				
DEPENSES	10 901 935,00	5 709 418,78	1 357 870,00	7 067 288,78
RECETTES	10 934 935,00	6 668 157,41	1 767 268,65	8 435 426,06
<b>TOTAL AGREGE DES DEPENSES</b>	21 181 741,00	13 191 912,49	1 357 870,00	14 549 782,49
<b>TOTAL AGREGE DES RECETTES</b>	21 214 741,00	14 140 267,35	1 767 268,65	15 907 536,00

(1) Cumul du BP, BS et DM.

(2) Cumul des réalisations et restes à réaliser.



## IV – ANNEXES

### ARRETE ET SIGNATURES

Nombre de membres en exercice : 41  
 Nombre de membres présents : 27  
 Nombre de suffrages exprimés : 40  
 VOTES :  
 Pour : 40  
 Contre : 0  
 Abstentions : 0

Date de convocation : 02/04/2024

Présenté par (1) le Vice-Président,  
 A VERNON le 08/04/2024  
 (1) le Vice-Président,

Délibéré par l'assemblée (2), réunie en session ordinaire  
 A VERNON, le 08/04/2024  
 Les membres de l'assemblée délibérante (2),(3),

AUDIBERT François	
AUZAS Vincent	
BALAZUC Christian	
BELVA Nathalie	
BERRES Thierry	
BOISSIN Eric	
CARRIER Martine	
CHABANE Francis	
CHASTAGNIER Geneviève	
CHENOT Lorraine	
CHOTIN Marie	
COULANGE François	
DEFFREIX Christophe	
DEYDIER BASTIDE Jean-Marc	
DJIANN Nicole	
DUCLoux Sébastien	
DUCROS Loïc	
FAURE Alexandre	
GALLET Françoise	
GONTIER Philippe	
GOUBE Julien	

**IV – ANNEXES**  
**ARRETE ET SIGNATURES**

L'HERMINIER ROUL	
LACOUR Gladie	
LAPORTE Jean-Pierre	
LASTELLA Carole	
MANFREDI VIELFAURE Pascale	
MARCHAL Yannick	
MAZILLE Didier	
PANTOUSTIER Brigitte	
PARMENTIER Luc	
PIERRARD TEYSSIER Nadine	
PLANET Olivier	
POUGET TIRION Dominique	
PRANDI Patrice	
PRAT Eric	
ROUSTANG Yves	
SALEL Matthieu	
TALAGRAND Michel	
THIBON Jean-François	
WALDSCHMIDT Pascal	

Certifié exécutoire par (1) le Vice-Président, compte tenu de la transmission en préfecture, le , et de la publication le  
A JOYEUSE,le

(1) Indiquer le « président du conseil d'administration » ou l'exécutif de la collectivité de rattachement : maire, président du conseil général,...

(2) L'assemblée délibérante étant : le conseil communautaire.

(3) L'ajout des signataires est désormais facultatif.

Envoyé en préfecture le 30/04/2024

Reçu en préfecture le 30/04/2024

Publié le 30/04/2024

ID : 007-240700302-20240408-C\_202404\_044-BF



**240700302**  
**Code INSEE**

**CDC DU PAYS BEAUME DROBIE**  
**Budget annexe déchets ménagers**

**Compte administratif**

Pascal WALDSCHMIDT	Jean François THIBON	Loïc DUCROS	Carole LASTELLA	Philippe GONTIER	Brigitte PANTOUSTIER
		<i>pour voir à THIBON J.F.</i> 	<i>pour voir à PARMENTIER L.</i> 		
Jean-Marc DEYDIER BASTIDE	Geneviève CHASTAGNIER	Olivier PLANET	Gladie LACOUR	Vincent AUZAS	Yves ROUSTANG
	<i>pour voir à PANTOUSTIER</i> 	<i>pour voir à CHOTIN M. H.</i> 	<i>pour voir à TALAGRAND M.</i> 	<i>pour voir à DEFFREIX C.</i> 	<i>pour voir à DEYDIER BASTIDE</i> 
Jean-Pierre LAPORTE	Martine CARRIER	Dominique POUGET TIRION	Nicole DJIANN	Thierry BERRES	Yannick MARCHAL
<i>pour voir à CARRIER M.</i> 			<i>pour voir à POUGET TIRION</i> 		
Eric BOISSIN	Albert MOZZATTI	Françoise GALLET	Julien GOUBE	François COULANGE	Sébastien DUCLOUX
<i>pour voir à GONTIER P.</i> 		<i>ALLANO M. C.</i> 			
Christophe DEFFREIX	Christian BALAZUC	François AUDIBERT	Gabriel PIC	Matthieu SALEL	Francis CHABANE
	<i>pour voir à AUDIBERT F.</i> 		<i>pour voir à GOUBE J.</i> 		
Marie Hélène CHOTIN	Nadine PIERRARD TEYSSIER	Raoul L'HERMINIER	Michel TALAGRAND	Luc PARMENTIER	Nathalie BELVA
Patrice PRANDI	Didier PIOLAT	Didier MAZILLE	Pascale MANFREDI VIELFAURE	FAURE Alexandre	
			<i>pour voir à MAZILLE D.</i> 		