

DEPARTEMENT DE L'ARDECHE

COMMUNAUTE DE COMMUNES DU **PAYS BEAUME-DROBIE**

EXTRAIT DU REGISTRE DES DELIBERATIONS DU CONSEIL

N°C-202404-045

Du 8 avril 2024

L'an deux mille vingt-quatre, le huit du mois d'avril, à dix-huit heures trente, le Conseil Communautaire, dûment convoqué, s'est réuni en session ordinaire, à la salle polyvalente à Vernon, sous la présidence de Monsieur Christophe DEFFREIX, Président.

Etaient présents : THIBON Jean-François, GONTIER Philippe, PANTOUSTIER Brigitte, DEYDIER BASTIDE Jean-Marc, CARRIER Martine, POUGET TIRION Dominique, BERRES Thierry, MARCHAL Yannick, MOZZATTI Albert, ALLANO Marie-Claude, GOUBE Julien, COULANGE François, DUCLOUX Sébastien, DEFFREIX Christophe, AUDIBERT François, SALEL Matthieu, CHABANE Francis, CHOTIN Marie Hélène, PIERRARD TEYSSIER Nadine, L'HERMINIER Raoul, TALAGRAND Michel, PARMENTIER Luc, BELVA Nathalie, PRANDI Patrice, PIOLAT Didier, MAZILLE Didier, FAURE Alexandre.

Pouvoir : THIBON Jean-François (pouvoir de DUCROS Loïc), PARMENTIER Luc (pouvoir de LASTELLA Carole), PANTOUSTIER Brigitte (pouvoir de CHASTAGNIER Geneviève), CHOTIN Marie Hélène (pouvoir de PLANET Olivier), TALAGRAND Michel (pouvoir de LACOUR Gladie), DEYDIER BASTIDE Jean-Marc (pouvoir de ROUSTANG Yves), DEFFREIX Christophe (AUZAS Vincent), CARRIER Martine (pouvoir de LAPORTE Jean-Pierre), POUGET TIRION Dominique (pouvoir de DJIANN Nicole), GONTIER Philippe (pouvoir de BOISSIN Eric), AUDIBERT François (pouvoir de BALAZUC Christian), GOUBE Julien (pouvoir de PIC Gabriel), MAZILLE Didier (pouvoir de MANFREDI VIELFAURE Pascale).

Nombre de conseillers en exercice : 41

Nombre de conseillers présents : 27

Pouvoir : 13

Date de la convocation 2 avril 2024

A été élu secrétaire : DEYDIER-BASTIDE Jean Marc

Le quorum étant atteint, le Conseil Communautaire peut délibérer.

OBJET : COMPTE ADMINISTRATIF 2023 – BUDGET GENERAL (M57)

Le 1^{er} Vice-Président, après avoir rappelée le Budget Primitif du budget général et les décisions modificatives de l'exercice 2023, présente le compte administratif de l'exercice pour ce budget, lequel se résume comme suit :

Section	Budgétisé	Résultat antérieur	Titres et mandats émis	Résultat de l'exercice	Résultat cumulé	Restes à réaliser	Transfert résultats Budget Tourisme	Résultat de clôture
Investissement								
Dépenses	7 685 211 €	-1 104 713,89 €	5 212 163,24 €	439 969,39 €	-664 744,50 €	474 768 €	1 780,67 €	157 069,17 €
Recettes	7 685 211 €		5 652 132,63 €					
Fonctionnement								
Dépenses	6 233 488 €	848 324,88 €	5 161 504,29 €	188 974,02 €	1 037 298,90 €		11 947,14 €	1 049 246,04 €
Recettes	6 233 488 €		5 140 269,15 €					
ENSEMBLE								
Dépenses	13 918 699 €	-256 389,01€	10 485 035,46 €	628 943,41 €	372 554,40 €	474 768 €	13 727,81 €	1 206 315,21 €
Recettes	13 918 699 €		11 093 978,87 €					

Le conseil communautaire,
Où l'exposé du 1er Vice-Président, le Président étant absent au moment du vote,
Après en avoir délibéré, à l'unanimité des présents décide de :

Adopter le Compte Administratif 2023 du budget général tel que présenté ci-dessus.

Fait et délibéré à Joyeuse, les jour, mois et an que dessus.

Au registre suivent les signatures.

POUR EXTRAIT CERTIFIÉ CONFORME.

Jean Marc DEYDIER BASTIDE

1^{er} vice Président

Jean Marc DEYDIER BASTIDE

Secrétaire de séance

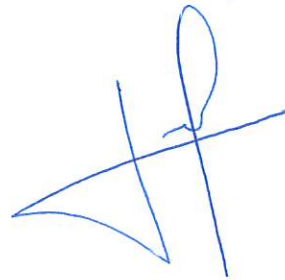

Rapport d'analyse

Identification du flux : 2023- 007044- 451- 00- 09- -2024/4/29-16:37:19

COMMUNAUTE DE COMMUNES DU PAYS BEAUME DROBIE (M57)- COMMUNAUTE DE COMMUNES DU PAYS DE BEAUME DROBIE- 2023- Compte AdministratifCompte Financier Unique

Ce flux est associé à un pavé d'information(s) et/ou d'anomalie(s)

Anomalie(s) rencontrée(s) :

Contrôle: TECH_REF_FONC_TOUJOURS_RENSEIGNE - Ce document est voté par nature avec référence fonctionnelle, veuillez vérifier que chaque ligne budgétaire est rattachée à une référence fonctionnelle car il y a au moins une ligne pour laquelle ce n'est pas le cas.

Règle fonctionnelle: Pour les documents budgétaires votés par nature avec références fonctionnelles, une référence fonctionnelle doit être renseignée pour chaque ligne budgétaire.

1 erreur



REPUBLIQUE FRANÇAISE

EPCI : COMMUNAUTE DE COMMUNES DU PAYS BEAUME DROBIE (M57) (1)

(2) AGREGE AU BUDGET PRINCIPAL DE

Numéro SIRET : 24070030200013

POSTE COMPTABLE : Centre finances publiques SGC AUBENAS

M. 57

Compte administratif

Voté par nature

BUDGET : COMMUNAUTE DE COMMUNES DU PAYS DE BEAUME DROBIE (3)

ANNEE 2023

(1) Indiquer soit le nom de la collectivité, soit le libellé de l'établissement, soit le nom du syndicat mixte relevant de l'article L. 5721-2 du CGCT.

(2) A compléter s'il s'agit d'un budget annexe.

(3) Indiquer le budget concerné : budget principal ou libellé du budget annexe.

Sommaire

I - Informations générales

A - Informations statistiques, fiscales et financières	5
B - Pour mémoire : Modalités de vote du budget	6
C1 - Exécution du budget - Résultats	7
C2 - Exécution du budget - RAR Dépenses	8
C3 - Exécution du budget - RAR Recettes	9

II - Présentation générale

A - Vue d'ensemble - Exécution du budget	10
B1 - Equilibre financier - Investissement	11
B2 - Equilibre financier - Fonctionnement	12
C1 - Balance générale - Dépenses	13
C2 - Balance générale - Recettes	14

III - Adoption du CA

A - Section d'investissement - Vue d'ensemble	16
A1 - Section d'investissement - Dépenses - Détail par article	19
A2.1 - Section d'investissement - Dépenses - Vue d'ensemble des opérations d'équipement	21
A2.2 - Section d'investissement - Dépenses - Détail des opérations d'équipement gérées en AP	22
A2.3 - Section d'investissement - Dépenses - Détail des opérations d'équipement gérées hors AP	23
A3 - Section d'investissement - Recettes - Détail par article	42
B - Section de fonctionnement - Vue d'ensemble	44
B1 - Section de fonctionnement - Dépenses - Détail par article	47
B2 - Section de fonctionnement - Recettes - Détail par article	51

IV - Annexes

A - Présentation croisée

A1 - Section d'investissement - Vue d'ensemble	54
A1.01 - Opérations non ventilables	56
A1.900 - Fonction 0 - Services généraux	57
A1.900-5 - Fonction 0-5 - Gestion des fonds européens	60
A1.901 - Fonction 1 - Sécurité	61
A1.902 - Fonction 2 - Enseignement, formation professionnelle et apprentissage	62
A1.903 - Fonction 3 - Culture, vie sociale, jeunesse, sports et loisirs	65
A1.904 - Fonction 4 - Santé et action sociale (hors RSA)	68
A1.904-4 - Fonction 4-4 - RSA	71
A1.905 - Fonction 5 - Aménagement des territoires et habitat	72
A1.906 - Fonction 6 - Action économique	75
A1.907 - Fonction 7 - Environnement	77
A1.908 - Fonction 8 - Transports	80
A2 - Section de fonctionnement - Vue d'ensemble	84
A2.01 - Opérations non ventilables	86
A2.930 - Fonction 0 - Services généraux	88
A2.930-5 - Fonction 0-5 - Gestion des fonds européens	94
A2.931 - Fonction 1 - Sécurité	95
A2.932 - Fonction 2 - Enseignement, formation professionnelle et apprentissage	96
A2.933 - Fonction 3 - Culture, vie sociale, jeunesse, sports et loisirs	99
A2.934 - Fonction 4 - Santé et action sociale (hors APA et RSA/Régularisation de RMI)	106
A2.934-3 - Fonction 4-3 - APA	112
A2.934-4 - Fonction 4-4 - RSA/Régularisation de RMI	113
A2.935 - Fonction 5 - Aménagement des territoires et habitat	114
A2.936 - Fonction 6 - Action économique	117
A2.937 - Fonction 7 - Environnement	121
A2.938 - Fonction 8 - Transports	124

B - Annexes patrimoniales

B1.1 - Etat de la dette - Détail des crédits de trésorerie	Sans Objet
B1.2 - Etat de la dette - Répartition par nature de dette	128
B1.3 - Etat de la dette - Répartition par structure de taux	132
B1.4 - Etat de la dette - Typologie de la répartition de l'encours	133
B1.5 - Etat de la dette - Détail des opérations de couverture	Sans Objet
B1.6 - Etat de la dette - Remboursement anticipé d'emprunts avec refinancement	134



B1.7 - Etat de la dette - Emprunts renégociés au cours de l'année N	Sans Objet
B1.8 - Etat de la dette - Dette pour financer l'emprunt d'un autre organisme	Sans Objet
B1.9 - Etat de la dette - Autres dettes	Sans Objet
B2 - Méthodes utilisées pour les amortissements	Sans Objet
B3.1 - Etat des provisions constituées	Sans Objet
B3.2 - Etalement des provisions	Sans Objet
B4 - Etat des charges transférées	Sans Objet
B5 - Détail des chapitres d'opérations pour comptes de tiers	137
B6 - Prêts	Sans Objet
B7.1 - Etat synthétique des engagements donnés	Sans Objet
B7.2 - Etat synthétique des engagements reçus	Sans Objet
B7.3 - Etat des emprunts garantis	142
B7.4 - Calcul du ratio d'endettement relatif aux emprunts garantis	143
B7.5 - Etat des contrats de crédit-bail	Sans Objet
B7.6 - Etat des marchés de partenariat	Sans Objet
B7.7 - Etat des recettes grevées d'affectation spéciale	Sans Objet
B7.8 - Autres engagements donnés	Sans Objet
B7.9 - Autres engagements reçus	Sans Objet
B8.1.1 - Concours attribués à des tiers	Sans Objet
B8.1.2 - Liste des subventions versées aux communes	Sans Objet
B9 - Etat du personnel	144
B10 - Liste des organismes dans lesquels la collectivité a pris un engagement financier	Sans Objet
B11.1 - Liste des organismes de regroupement	Sans Objet
B11.2 - Liste des établissements publics créés	Sans Objet
B11.3 - Liste des services individualisés dans un budget annexe	Sans Objet
B12.1 - Variation du patrimoine - Entrées	148
B12.2 - Variation du patrimoine - Sorties	151
B13 - Opérations liées aux cessions	152
B14 - Etat des travaux en régie	153
B15.1 - Etat de ventilation des dépenses liées à la gestion de la crise sanitaire du COVID-19 - Fonctionnement	155
B15.2 - Etat de ventilation des dépenses liées à la gestion de la crise sanitaire du COVID-19 - Investissement	156
C - Annexes budgétaires	
C1.1 - Equilibre budgétaire - Dépenses	157
C1.2 - Equilibre budgétaire - Recettes	158
C2.1 - Situation des AP	Sans Objet
C2.2 - Situation des AE	Sans Objet
D - Autres éléments d'information	
D1.1 - Liste des services assujettis à la TVA et non érigés en budget annexe	Sans Objet
D1.2.1 - Services assujettis à la TVA - Vue d'ensemble	160
D1.2.2 - Services assujettis à la TVA - Détail investissement	161
D1.2.3 - Services assujettis à la TVA - Détail fonctionnement	162
D2.1 - Services ferroviaires régionaux des voyageurs - Volet 1 : Budget	Sans Objet
D2.2 - Services ferroviaires régionaux des voyageurs - Volet 2 : Compte d'exploitation	Sans Objet
D2.3 - Services ferroviaires régionaux des voyageurs - Volet 3 : Patrimoine	Sans Objet
D3.1 - Variation du patrimoine (article L. 300-5 CU) - Entrées	163
D3.2 - Variation du patrimoine (article L. 300-5 CU) - Sorties	164
D4 - Gestion des fonds européens	Sans Objet
D5 - Emploi des crédits communautaires dans le cadre de la subvention globale	Sans Objet
D6 - Actions de formation des élus	Sans Objet
D7 - Etat relatif aux ressources et dépenses de la formation professionnelle des jeunes	Sans Objet
D8 - Compte d'emploi du fonds commun des services d'hébergement	Sans Objet
D9 - Identification des flux croisés	Sans Objet
D10 - Présentation agrégée du budget principal et des budgets annexes	165
D11 - Décisions en matière de taux	169
D12.1 - Etats de la répartition de la TEOM - Investissement	170
D12.2 - Etats de la répartition de la TEOM - Fonctionnement	171
D13.1 - Etats des dépenses et recettes des services d'eau et d'assainissement - Fonctionnement (2)	173
D13.2 - Etats des dépenses et recettes des services d'eau et d'assainissement - Investissement (2)	174
D14 - Suivi des opérations au titre du nouveau programme national de renouvellement urbain	Sans Objet
V - Arrêté et signatures	
A - Arrêté et signatures	175



Préciser, pour chaque annexe, si l'état est joint ou sans objet.

Dans l'ensemble des tableaux, les cases grisées ne doivent pas être remplies.

Conformément à l'instruction budgétaire et comptable, il convient de mentionner que :

dans la présentation croisée, la rubrique fonctionnelle 01 – Opérations non ventilables comprend les impôts et taxes non affectés, les dotations et participations, la dette et les opérations financières, les opérations patrimoniales en investissement, les frais de fonctionnement des groupes d'élus en fonctionnement ;
les opérations d'ordre doivent figurer en italique.

(1) A utiliser également pour les collectivités de moins de 3500 habitants qui opteraient pour le régime des AP-AE de l'article L.5217-10-7 du CGCT après avoir adopté un règlement budgétaire et financier conformément à l'article L. 5217-10-9 et avant l'adoption de son budget primitif. Si la collectivité opte pour ce régime, la collectivité ne renseigne pas les annexes C2.3 et C2.4 de la partie IV « Annexes ». Les projets de dotations d'AP-AE inscrits sur les annexes B1 et B2 de la partie II apparaissent alors dans les états de la partie III « Vote du budget », sinon les montants dans les champs AP-AE sont par convention de 0

(2) Cet état ne peut être produit que par les communes dont la population est inférieure à 500 habitants et qui gèrent les services de distribution de l'eau potable et d'assainissement sous forme de régie simple sans budget annexe (art. L. 2221-11 du CGCT)



I – INFORMATIONS GENERALES

INFORMATIONS STATISTIQUES, FISCALES ET FINANCIERES

Informations statistiques

	Valeurs
Population totale	9222

Informations fiscales (N-2)

	Collectivité
Indicateur de ressources fiscales ou potentiel fiscal par habitant (1)	2325485

Informations financières – ratios

		Valeurs
1	Dépenses réelles de fonctionnement / population	439
2	Recettes réelles de fonctionnement / population	449
3	Dépenses d'équipement brut / population	169
4	Encours de dette / population (2) (3)	290
5	DGF / population	50
6	Dépenses de personnel / dépenses réelles de fonctionnement (4)	0.52
7	Dépenses réelles de fonctionnement et remboursement annuel de la dette en capital / recettes réelles de fonctionnement (4)	1.01
8	Dépenses d'équipement brut / recettes réelles de fonctionnement	0.38
9	Encours de la dette / recettes réelles de fonctionnement (2) (3) (4)	0.65
10	Epargne brute / recettes réelles de fonctionnement (2) (4)	0.11

(1) A renseigner selon les dispositions législatives et réglementaires applicables à la collectivité. Informations comprises dans la fiche de répartition de la DGF de l'exercice N-1, établie sur la base des informations N-2 (transmise par les services préfectoraux).

(2) Les ratios s'appuyant sur l'encours de la dette se calculent à partir du montant de la dette au 31 décembre N.

(3) L'encours de dette doit comprendre les avances remboursables consenties au titre de l'article 25 de la loi n° 2020-935 du 30 juillet 2020 de finances rectificative pour 2020, portant attribution des avances remboursables sur les recettes fiscales prévues aux articles 1594 A et 1595 du code général des impôts

(4) Pour les syndicats mixtes, seules ces données sont à renseigner.



I – INFORMATIONS GENERALES

POUR MEMOIRE : MODALITES DE VOTE DU BUDGET

I – L'assemblée délibérante a voté le budget :

- au niveau du chapitre (1) pour la section d'investissement ;
- au niveau du chapitre (1) pour la section de fonctionnement ;
- avec (2) vote formel sur les chapitres « opérations d'équipement » ;
- sans (2) vote formel sur chacun des chapitres.

La liste des articles spécialisés sur lesquels l'ordonnateur ne peut procéder à des virements d'article à article est la suivante :

II – En l'absence de mention au paragraphe I ci-dessus, le budget est réputé voté par chapitre, sans vote formel sur chacun des chapitres, en fonctionnement, et en investissement sans vote formel pour les chapitres « opération d'équipement ».

III – Conformément à l'article L. 5217-10-6 du CGCT, l'assemblée délibérante autorise le président à opérer des virements de crédits de paiement de chapitre à chapitre, à l'exclusion des crédits relatifs aux dépenses de personnel, dans les limites suivantes (3) :

- Fonctionnement : 7.5%
- Investissement : 7.5%

IV – En l'absence de mention au paragraphe III ci-dessus, le président est réputé ne pas avoir reçu l'autorisation de l'assemblée délibérante de pratiquer des virements de crédits de paiement de chapitre à chapitre.

V – Les provisions sont semi-budgétaires (4).

(1) A compléter par « du chapitre » ou « de l'article ».

(2) Indiquer « avec » ou « sans » vote formel.

(3) Au maximum dans la limite de 7,5% des dépenses réelles de chaque section.

(4) A compléter par un seul des deux choix suivants, selon les dispositions législatives et réglementaires applicables à la collectivité :

- semi budgétaire ;
- budgétaire par délibération N°... du ...



I – INFORMATIONS GENERALES

EXECUTION DU BUDGET – RESULTATS

RESULTAT DE L'EXERCICE

	Mandats émis	Titres émis	Reprise résultats exercice antérieur (1)	Résultat ou solde (A) (1)
TOTAL DU BUDGET	10 465 035,46	11 093 978,87	-256 389,01	A1 372 554,40
Investissement	5 212 163,24	5 652 132,63	(2) -1 104 713,89	A2 -664 744,50
Dont 1068		364 888,89		
Fonctionnement	5 252 872,22	5 441 846,24	(3) 848 324,88	A3 1 037 298,90

RESTES A REALISER (4)

	Dépenses	Recettes	Solde (B) (5)
TOTAL des RAR	I + II 474 768,00	III + IV 1 294 801,00	B1 820 033,00
Investissement	I 474 768,00	III 1 294 801,00	B2 820 033,00
Fonctionnement	II 0,00	IV 0,00	B3 0,00

RESULTAT CUMULE = (A) + (B) (6)

TOTAL	A1 + B1	1 192 587,40
Investissement	A2 + B2	155 288,50
Fonctionnement	A3 + B3	1 037 298,90

(1) Indiquer le signe – si dépenses > recettes, et + si recettes > dépenses.

(2) Solde d'exécution de N-2 reporté sur la ligne budgétaire 001 du compte administratif N-1. Indiquer le signe – si dépenses > recettes, et + si recettes > dépenses.

(3) Résultat de fonctionnement reporté sur la ligne budgétaire 002 du compte administratif N-1. Indiquer le signe – si déficitaire, et + si excédentaire.

(4) A reporter au budget primitif ou au budget supplémentaire N+1.

(5) Indiquer le signe – si dépenses > recettes, et + si recettes > dépenses.

(6) Indiquer le signe : – si déficit ou besoin de financement, + si excédent.



I – INFORMATIONS GENERALES
EXECUTION DU BUDGET – RAR DEPENSES

DETAIL DES RESTES A REALISER N EN DEPENSES (1)

Chap. / art. (2)	Libellé	Dépenses engagées non mandatées
SECTION D'INVESTISSEMENT – TOTAL		(I) 474 768,00
018	RSA	0,00
10	Dotations, fonds divers et réserves	0,00
13	Subventions d'investissement (3)	0,00
16	Emprunts et dettes assimilées	0,00
18	Cpte de liaison : affectation (BA,régie)	0,00
110	Opération d'équipement n° 110	5 231,00
113	Opération d'équipement n° 113	1 810,00
164	Opération d'équipement n° 164	425 727,00
167	Opération d'équipement n° 167	6 840,00
169	Opération d'équipement n° 169	35 160,00
20	Immobilisations incorporelles (sauf le 204) (3)	0,00
204	Subventions d'équipement versées (3) (5)	0,00
21	Immobilisations corporelles (3)	0,00
22	Immobilisations reçues en affectation (3)	0,00
23	Immobilisations en cours (sauf 2324) (3)	0,00
26	Participations et créances rattachées	0,00
27	Autres immobilisations financières (3)	0,00
45	Chapitres d'opérations pour compte de tiers	0,00
SECTION DE FONCTIONNEMENT – TOTAL		(II) 0,00
011	Charges à caractère général (4)	0,00
012	Charges de personnel et frais assimilés (4)	0,00
014	Atténuations de produits	0,00
016	APA	0,00
017	RSA / Régularisations de RMI	0,00
65	Autres charges de gestion courante (4)	0,00
6586	Frais fonctionnement des groupes d'élus	0,00
66	Charges financières	0,00
67	Charges spécifiques (4)	0,00

(1) Il s'agit des restes à réaliser établis conformément à la comptabilité d'engagement annuelle. Ces restes à réaliser seront repris au BP ou au BS N+1.

(2) Suivant le niveau de vote retenu par l'assemblée délibérante.

(3) Hors dépenses imputées au chapitre 018.

(4) Hors dépenses imputées aux chapitres 016 et 017.

(5) Le chapitre 204 « Subventions d'équipement versées » est un chapitre globalisé regroupant les comptes 204 et 2324.



I – INFORMATIONS GENERALES
EXECUTION DU BUDGET – RAR RECETTES

DETAIL DES RESTES A REALISER N EN RECETTES (1)

Chap. / art. (2)	Libellé	Titres restant à émettre
SECTION D'INVESTISSEMENT – TOTAL		(III) 1 294 801,00
018	RSA	0,00
024	Produits des cessions d'immobilisations	0,00
10	Dotations, fonds divers et réserves	608 228,00
13	Subventions d'investissement (reçues) (3)	686 573,00
16	Emprunts et dettes assimilées	0,00
18	Cpte de liaison : affectation (BA,régie)	0,00
20	Immobilisations incorporelles (sauf 204) (3)	0,00
204	Subventions d'équipement versées (3) (5)	0,00
21	Immobilisations corporelles (3)	0,00
22	Immobilisations reçues en affectation (3)	0,00
23	Immobilisations en cours (sauf 2324) (3)	0,00
26	Participations et créances rattachées	0,00
27	Autres immobilisations financières (3)	0,00
45	Chapitres d'opérations pour compte de tiers	0,00
SECTION DE FONCTIONNEMENT – TOTAL		(IV) 0,00
70	Prod. services, domaine, ventes diverses	0,00
73	Impôts et taxes	0,00
731	Fiscalité locale	0,00
74	Dotations et participations (4)	0,00
75	Autres produits de gestion courante (4)	0,00
013	Atténuations de charges (4)	0,00
016	APA	0,00
017	RSA / Régularisations de RMI	0,00
76	Produits financiers	0,00
77	Produits spécifiques (4)	0,00

(1) Il s'agit des restes à réaliser établis conformément à la comptabilité d'engagement annuelle. Ces restes à réaliser seront repris au BP ou au BS N+1.

(2) Suivant le niveau de vote retenu par l'assemblée délibérante.

(3) Hors recettes imputées au chapitre 018.

(4) Hors recettes imputées aux chapitres 016 et 017.

(5) Le chapitre 204 « Subventions d'équipement versées » est un chapitre globalisé regroupant les comptes 204 et 2324.



II – PRESENTATION GENERALE

VUE D'ENSEMBLE – EXECUTION DU BUDGET

		DEPENSES		RECETTES	
REALISATIONS DE L'EXERCICE (mandats et titres)	Section de fonctionnement	A	5 252 872,22	G	5 441 846,24
	Section d'investissement	B	5 212 163,24	H	5 652 132,63
		+		+	
REPORTS DE L'EXERCICE N-1	Report en section de fonctionnement (002)	C	0,00	I	848 324,88
	Report en section d'investissement (001)	D	1 104 713,89	J	0,00
		(si déficit)		(si excédent)	
		(si déficit)		(si excédent)	
		=		=	
TOTAL EXERCICE (réalisations + reports N-1)		= A + B + C + D	11 569 749,35	= G + H + I + J	11 942 303,75
RESTES A REALISER A REPORTER EN N+1 (1)	Section de fonctionnement	E	0,00	K	0,00
	Section d'investissement	F	474 768,00	L	1 294 801,00
	TOTAL des restes à réaliser à reporter en N+1	= E + F	474 768,00	= K + L	1 294 801,00
RESULTAT CUMULE	Section de fonctionnement	= A + C + E	5 252 872,22	= G + I + K	6 290 171,12
	Section d'investissement	= B + D + F	6 791 645,13	= H + J + L	6 946 933,63
	TOTAL CUMULE	= A + B + C + D + E + F	12 044 517,35	= G + H + I + J + K + L	13 237 104,75

(1) Les restes à réaliser de la section de fonctionnement correspondent : en dépenses, aux dépenses engagées non mandatées et non rattachées telles qu'elles ressortissent de la comptabilité des engagements ; et en recettes, aux recettes certaines n'ayant pas donné lieu à l'émission d'un titre et non rattachées.

Les restes à réaliser de la section d'investissement correspondent : en dépenses, aux dépenses engagées non mandatées au 31/12 de l'exercice telles qu'elles ressortissent de la comptabilité des engagements ; et en recettes, aux recettes certaines n'ayant pas donné lieu à l'émission d'un titre au 31/12 de l'exercice.

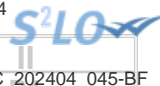

II – PRESENTATION GENERALE
EQUILIBRE FINANCIER – INVESTISSEMENT

SECTION D'INVESTISSEMENT – REALISATIONS

(y compris les restes à réaliser N-1)

Chap.	Libellé	Mandats	Titres
018	RSA	0,00	0,00
13	Subventions d'investissement (reçues) (sauf 138) (1)		657 795,46
16	Emprunts et dettes assimilées (2)		0,00
20	Immobilisations incorporelles (sauf 204) (y compris opérations) (1)	29 889,00	0,00
204	Subventions d'équipement versées (y compris opérations) (1) (11)	0,00	0,00
21	Immobilisations corporelles (y compris opérations) (1)	223 695,16	0,00
22	Immobilisations reçues en affectation (y compris opérations) (1) (3)	0,00	0,00
23	Immobilisations en cours (sauf 2324) (y compris opérations) (1)	518 893,12	0,00
Total des réalisations d'équipement		772 477,28	657 795,46
10	Dotations, fonds divers et réserves (4)	0,00	42 144,51
13	Subventions d'investissement (1) (5)	0,00	0,00
16	Emprunts et dettes assimilées	116 250,00	0,00
18	Cpte de liaison : affectation (BA,régie) (6)	0,00	0,00
26	Participations et créances rattachées	0,00	0,00
27	Autres immobilisations financières (1)	0,00	7 500,00
Total des réalisations financières		116 250,00	49 644,51
45...	Chapitres d'opérations pour compte de tiers (7)	216 300,00	339 900,00
Total des réalisations réelles en investissement		I 1 105 027,28	II 1 047 339,97
040	Opérations ordre transf. entre sections (8) (9)	38 871,38	171 639,19
041	Opérations patrimoniales (8)	4 068 264,58	4 068 264,58
Total des réalisations d'ordre en investissement		III 4 107 135,96	IV 4 239 903,77

TOTAL DES OPERATIONS D'INVESTISSEMENT DE L'EXERCICE

TOTAL	I + III	5 212 163,24	II + IV	5 287 243,74
--------------	---------	---------------------	---------	---------------------

RESULTATS ANTERIEURS

001 Solde d'exécution de la section d'investissement N-1 reporté	V	1 104 713,89	VI	0,00
1068 Excédents de fonctionnement capitalisés			VII	364 888,89

TOTAL CUMULE DE LA SECTION D'INVESTISSEMENT

TOTAL DE LA SECTION	I + III + V	6 316 877,13	II + IV + VI + VII	5 652 132,63
SOLDE D'EXECUTION (recettes – dépenses) (10)		-664 744,50		

(1) Hors dépenses et recettes imputées au chapitre 018.

(2) Sauf 165, 166 et 16449.

(3) En dépenses, le chapitre 22 retrace les travaux d'investissement réalisés sur les biens reçus en affectation. En recette, il retrace, le cas échéant, l'annulation de tels travaux effectués sur un exercice antérieur.

(4) En recettes, sauf 1068.

(5) En recettes, détail du 138.

(6) A servir uniquement lorsque la collectivité effectue une dotation initiale en espèces au profit d'un service public non personnalisé qu'elle crée.

(7) Seul le total des opérations pour compte de tiers figure sur cet état (voir le détail en IV-B5).

(8) DI 040 = RF 042 ; RI 040 = DF 042 ; DI 041 = RI 041.

(9) Les comptes 15, 29, 39, 49 et 59 peuvent figurer dans le détail du chapitre si la collectivité a opté pour le régime des provisions budgétaires, conformément aux dispositions législatives et réglementaires applicables.

(10) Mettre le signe (-) en cas de déficit ou (+) en cas d'excédent.

(11) Le chapitre 204 « Subventions d'équipement versées » est un chapitre globalisé regroupant les comptes 204 et 2324.



II – PRESENTATION GENERALE
EQUILIBRE FINANCIER – FONCTIONNEMENT

SECTION DE FONCTIONNEMENT – REALISATIONS
(y compris les restes à réaliser et rattachements N-1)

MANDATS EMIS		TITRES EMIS	
OPERATIONS REELLES ET MIXTES			
011 Charges à caractère général (1)	620 805,58	70 Prod. services, domaine, ventes diverses	343 729,23
012 Charges de personnel et frais assimilés (1)	2 207 388,90	73 Impôts et taxes (sauf 731)	1 489 419,21
		731 Fiscalité locale	1 869 303,32
		74 Dotations et participations (1)	1 608 383,87
65 Autres charges de gestion courante (sauf 6586) (1)	1 148 683,17	75 Autres produits de gestion courante (1)	49 126,69
6586 Frais fonctionnement des groupes d'élus	0,00		
014 Atténuations de produits	1 025 792,08	013 Atténuations de charges (1)	42 912,71
016 APA	0,00	016 APA	0,00
017 RSA / Régularisations de RMI	0,00	017 RSA / Régularisations de RMI	0,00
Total dépenses de gestion des services	5 002 669,73	Total recettes de gestion des services	5 402 875,03
66 Charges financières	37 236,35	76 Produits financiers	0,00
67 Charges spécifiques (1)	41 326,95	77 Produits spécifiques (1)	99,83
68 Dotations aux provisions, dépréciations (semi-budgétaires) (1)	0,00	78 Reprises amort., dépréciations, prov. (semi-budgétaires) (1)	0,00
TOTAL DEPENSES REELLES ET MIXTES	I 5 081 233,03	TOTAL RECETTES REELLES ET MIXTES	II 5 402 974,86

OPERATIONS D'ORDRE (2)			
042 Opérations ordre transf. entre sections (3)	171 639,19	042 Opérations ordre transf. entre sections (3)	38 871,38
043 Opérations ordre intérieur de la section	0,00	043 Opérations ordre intérieur de la section	0,00
TOTAL DEPENSES D'ORDRE	III 171 639,19	TOTAL RECETTES D'ORDRE	IV 38 871,38

TOTAL DES DEPENSES DE L'EXERCICE	I + III 5 252 872,22	TOTAL DES RECETTES DE L'EXERCICE	II + IV 5 441 846,24
---	-----------------------------	---	-----------------------------

RESULTAT REPORTE DE N-1			
002 Résultat de fonctionnement reporté	V 0,00	002 Résultat de fonctionnement reporté	VI 848 324,88

TOTAL DES DEPENSES DE LA SECTION DE FONCTIONNEMENT	I + III + V 5 252 872,22	TOTAL DES RECETTES DE LA SECTION DE FONCTIONNEMENT	II + IV + VI 6 290 171,12
---	---------------------------------	---	----------------------------------

SOLDE D'EXECUTION (recettes – dépenses) (4)	1 037 298,90
--	---------------------

(1) Hors dépenses et recettes imputées aux chapitres 016 et 017.

(2) DF 042 = RI 040 ; RF 042 = DI 040 ; DF 043 = RF 043.

(3) Les comptes 68 et 78 peuvent figurer dans le détail du chapitre si la collectivité a opté pour le régime des provisions budgétaires, conformément aux dispositions législatives et réglementaires applicables.

(4) Mettre le signe (-) en cas de déficit ou (+) en cas d'excédent.

II – PRESENTATION GENERALE
BALANCE GENERALE – DEPENSES

MANDATS EMIS (y compris sur les restes à réaliser N-1)

INVESTISSEMENT		Opérations réelles (1)	Opérations d'ordre (2)	TOTAL Réalisé
10	Dotations, fonds divers et réserves	0,00	0,00	0,00
13	Subventions d'investissement (3)	0,00	38 871,38	38 871,38
15	Provisions pour risques et charges (4)		0,00	0,00
16	Emprunts et dettes assimilées (sauf 1688 non budgétaire)	116 250,00	0,00	116 250,00
18	Cpte de liaison : affectation (BA,régie)	(7) 0,00		0,00
	Total des opérations d'équipement	772 477,28		772 477,28
19	Neutral. et régul. d'opérations		0,00	0,00
20	Immobilisations incorporelles (sauf 204) (3) (5)	0,00	0,00	0,00
204	Subventions d'équipement versées (3) (5) (10)	0,00	0,00	0,00
21	Immobilisations corporelles (3) (5)	0,00	0,00	0,00
22	Immobilisations reçues en affectation (3) (5)	(8) 0,00	0,00	0,00
23	Immobilisations en cours (sauf 2324) (3) (5)	0,00	4 068 264,58	4 068 264,58
018	RSA	0,00	0,00	0,00
26	Participations et créances rattachées	0,00	0,00	0,00
27	Autres immobilisations financières (3)	0,00	0,00	0,00
28	Amortissement des immobilisations (reprises)		0,00	0,00
29	Dépréciations des immobilisations (4)		0,00	0,00
39	Dépréciation des stocks et en-cours (4)		0,00	0,00
3...	Stocks et en-cours		0,00	0,00
198	Neutralisation des amortissements		0,00	0,00
45	Chapitres d'opérations pour compte de tiers (6)	216 300,00	0,00	216 300,00
481	Charges à rép. sur plusieurs exercices		0,00	0,00
49	Dépréciation des comptes de tiers (4)		0,00	0,00
59	Dépréciation des comptes financiers (4)		0,00	0,00
Dépenses d'investissement – Total		1 105 027,28	4 107 135,96	5 212 163,24

Pour information D 001 Solde d'exécution négatif reporté

1 104 713,89

FONCTIONNEMENT		Opérations réelles (1)	Opérations d'ordre (2)	TOTAL Réalisé
011	Charges à caractère général (9)	620 805,58		620 805,58
012	Charges de personnel et frais assimilés (9)	2 207 388,90		2 207 388,90
014	Atténuations de produits	1 025 792,08		1 025 792,08
016	APA	0,00		0,00
017	RSA / Régularisations de RMI	0,00		0,00
60	Achats et variation des stocks		0,00	0,00
65	Autres charges de gestion courante (sauf 6586) (9)	1 148 683,17	0,00	1 148 683,17
6586	Frais fonctionnement des groupes d'élus	0,00		0,00
66	Charges financières	37 236,35	0,00	37 236,35
67	Charges spécifiques (9)	41 326,95	0,00	41 326,95
68	Dot. aux amortissements et provisions (9)	0,00	171 639,19	171 639,19
71	Production stockée (ou déstockage)		0,00	0,00
Dépenses de fonctionnement – Total		5 081 233,03	171 639,19	5 252 872,22

Pour information D 002 Résultat négatif reporté

0,00

(1) Y compris les opérations relatives au rattachement et les opérations d'ordre semi-budgétaires.

(2) Voir la liste des opérations d'ordre de l'instruction budgétaire et comptable M. 57.

(3) Hors dépenses imputées au chapitre 018.

(4) Ces chapitres ne sont à renseigner que si la collectivité applique le régime des provisions budgétaires, conformément aux dispositions législatives et réglementaires applicables.

(5) Hors chapitres opérations.

(6) Seul le total des opérations pour compte de tiers figure sur cet état (voir le détail en IV-B5).

(7) A utiliser uniquement dans le cas où la collectivité effectuerait une dotation initiale au profit d'un service public doté de la seule autonomie financière.

(8) A utiliser uniquement dans le cas où la collectivité effectuerait des dépenses sur des biens affectés.

(9) Hors dépenses imputées aux chapitres 016 et 017.

(10) Le chapitre 204 « Subventions d'équipement versées » est un chapitre globalisé regroupant les comptes 204 et 2324.



**II – PRESENTATION GENERALE
BALANCE GENERALE – RECETTES**

TITRES EMIS (y compris les restes à réaliser sur N-1)

INVESTISSEMENT		Opérations réelles (1)	Opérations d'ordre (2)	TOTAL Réalisé
10	Dotations, fonds divers et réserves (sauf 1068)	42 144,51	0,00	42 144,51
13	Subventions d'investissement (reçues) (3)	657 795,46	0,00	657 795,46
15	Provisions pour risques et charges (4)		0,00	0,00
16	Emprunts et dettes assimilées (sauf 1688 non budgétaire)	0,00	0,00	0,00
18	Cpte de liaison : affectation (BA,régie)	(6) 0,00		0,00
19	Neutral. et régul. d'opérations		0,00	0,00
20	Immobilisations incorporelles (sauf 204) (3)	0,00	0,00	0,00
204	Subventions d'équipement versées (3) (9)	0,00	0,00	0,00
21	Immobilisations corporelles (3)	0,00	0,00	0,00
22	Immobilisations reçues en affectation (3)	(7) 0,00	0,00	0,00
23	Immobilisations en cours (sauf 2324) (3)	0,00	4 068 264,58	4 068 264,58
018	RSA	0,00	0,00	0,00
26	Participations et créances rattachées	0,00	0,00	0,00
27	Autres immobilisations financières (3)	7 500,00	0,00	7 500,00
28	Amortissement des immobilisations		171 639,19	171 639,19
29	Dépréciations des immobilisations (4)		0,00	0,00
39	Dépréciation des stocks et en-cours (4)		0,00	0,00
3...	Stocks et en-cours		0,00	0,00
45	Chapitres d'opérations pour compte de tiers (5)	339 900,00	0,00	339 900,00
481	Charges à rép. sur plusieurs exercices		0,00	0,00
49	Dépréciation des comptes de tiers (4)		0,00	0,00
59	Dépréciation des comptes financiers (4)		0,00	0,00
Recettes d'investissement – Total		1 047 339,97	4 239 903,77	5 287 243,74

1068 Excédent de fonctionnement capitalisé N-1	364 888,89
---	-------------------

Pour information R001 Solde d'exécution positif reporté	0,00
--	-------------

FONCTIONNEMENT		Opérations réelles (1)	Opérations d'ordre (2)	TOTAL Réalisé
013	Atténuations de charges (8)	42 912,71		42 912,71
016	APA	0,00		0,00
017	RSA / Régularisations de RMI	0,00		0,00
60	Achats et variation des stocks		0,00	0,00
70	Prod. services, domaine, ventes diverses	343 729,23		343 729,23
71	Production stockée (ou déstockage)		0,00	0,00
72	Production immobilisée		0,00	0,00
73	Impôts et taxes (sauf 731)	1 489 419,21		1 489 419,21
731	Fiscalité locale	1 869 303,32		1 869 303,32
74	Dotations et participations (8)	1 608 383,87		1 608 383,87
75	Autres produits de gestion courante(8)	49 126,69	0,00	0,00
76	Produits financiers	0,00	0,00	0,00
77	Produits spécifiques (8)	99,83	38 871,38	38 971,21
78	Reprise sur amortissements et provisions (8)	0,00	0,00	0,00
79	Transferts de charges		0,00	0,00
Recettes de fonctionnement – Total		5 402 974,86	38 871,38	5 441 846,24

Pour information R002 Résultat positif reporté	848 324,88
---	-------------------

(1) Y compris les opérations relatives au rattachement et les opérations d'ordre semi-budgétaires.

(2) Voir la liste des opérations d'ordre de l'instruction budgétaire et comptable M. 57.

(3) Hors recettes imputées au chapitre 018.

(4) Ces chapitres ne sont à renseigner que si la collectivité applique le régime des provisions budgétaires, conformément aux dispositions législatives et réglementaires applicables.

(5) Seul le total des opérations pour compte de tiers figure sur cet état (voir le détail en IV-B5).

(6) A utiliser uniquement dans le cas où la collectivité effectuerait une dotation initiale au profit d'un service public doté de la seule autonomie financière.

- (7) A utiliser uniquement dans le cas où la collectivité effectuerait des dépenses sur des biens affectés.
- (8) Hors recettes imputées aux chapitres 016 et 017.
- (9) Le chapitre 204 « Subventions d'équipement versées » est un chapitre globalisé regroupant les comptes 204 et 2324.

Envoyé en préfecture le 30/04/2024
Reçu en préfecture le 30/04/2024
Publié le 30/04/2024
ID : 007-240700302-20240408-C_202404_045-BF





III – ADOPTION DU CA

SECTION D'INVESTISSEMENT – VUE D'ENSEMBLE – DEPENSES

Chapitre		Crédits ouverts (BP + DM + RAR N-1)	Réalizations Mandats émis	Restes à réaliser au 31/12 (1)	Crédits sans emploi (2)	Pour information, réalisations gérées dans le cadre d'une AP	Pour information, réalisations gérées hors AP
TOTAL		6 582 167,00	5 212 163,24	474 768,00	895 235,76	0,00	5 212 163,24
018	RSA	0,00	0,00	0,00	0,00	0,00	0,00
20	Immobilisations incorporelles (sauf 204)	0,00	0,00	0,00	0,00	0,00	0,00
204	Subventions d'équipement versées (7)	0,00	0,00	0,00	0,00	0,00	0,00
21	Immobilisations corporelles	0,00	0,00	0,00	0,00	0,00	0,00
22	Immobilisations reçues en affectation	0,00	0,00	0,00	0,00	0,00	0,00
23	Immobilisations en cours (sauf 2324)	0,00	0,00	0,00	0,00	0,00	0,00
	Total des opérations d'équipement (3)	1 881 017,00	772 477,28	474 768,00	633 771,72	0,00	772 477,28
Total des dépenses d'équipement		1 881 017,00	772 477,28	474 768,00	633 771,72	0,00	772 477,28
10	Dotations, fonds divers et réserves	0,00	0,00	0,00	0,00		0,00
13	Subventions d'investissement	0,00	0,00	0,00	0,00		0,00
16	Emprunts et dettes assimilées (sauf 1688 non budgétaire)	116 250,00	116 250,00	0,00	0,00		116 250,00
18	Cpte de liaison : affectation (BA,régie)	0,00	0,00	0,00	0,00		0,00
26	Participations et créances rattachées	0,00	0,00	0,00	0,00	0,00	0,00
27	Autres immobilisations financières	0,00	0,00	0,00	0,00	0,00	0,00
Total des dépenses financières		116 250,00	116 250,00	0,00	0,00	0,00	116 250,00
45	Chapitres d'opérations pour compte de tiers (4)	339 900,00	216 300,00	0,00	123 600,00	0,00	216 300,00
Total des dépenses réelles		2 337 167,00	1 105 027,28	474 768,00	757 371,72	0,00	1 105 027,28
040	Opérations ordre transf. entre sections (5)	45 000,00	38 871,38		6 128,62		38 871,38
041	Opérations patrimoniales (6)	4 200 000,00	4 068 264,58		131 735,42		4 068 264,58
Total des dépenses d'ordre		4 245 000,00	4 107 135,96		137 864,04		4 107 135,96
Pour information : D001 Solde d'exécution négatif reporté		1 103 044,00					
Total des dépenses d'investissement cumulées		7 685 211,00	6 316 877,13	474 768,00	893 565,87	0,00	5 212 163,24

(1) Dépenses engagées non mandatées.

(2) Crédits sans emploi = crédits ouverts - réalisations - RAR au 31/12.

(3) Voir l'état III-A2.1 pour le détail des opérations d'équipement.

- (4) Voir l'état IV-B5 pour le détail des opérations pour compte de tiers.
- (5) Cf. définition du chapitre des opérations d'ordre (*DI 040 = RF 042*).
- (6) Cf. définition du chapitre des opérations d'ordre (*DI 041 = RI 041*).
- (7) Le chapitre 204 « Subventions d'équipement versées » est un chapitre globalisé regroupant les comptes 204 et 2324.

Envoyé en préfecture le 30/04/2024

Reçu en préfecture le 30/04/2024

Publié le 30/04/2024

ID : 007-240700302-20240408-C_202404_045-BF



III – ADOPTION DU CA

SECTION D'INVESTISSEMENT – VUE D'ENSEMBLE – RECETTES

A

Chapitre		Crédits ouverts (BP + DM + RAR N-1)	Réalizations Titres émis	Restes à réaliser au 31/12 (1)	Crédits sans emploi (2)
TOTAL		7 685 211,00	5 652 132,63	1 294 801,00	738 277,37
018	RSA	0,00	0,00	0,00	0,00
13	Subventions d'investissement (hors 138)	1 146 193,00	657 795,46	686 573,00	-198 175,46
16	Emprunts et dettes assimilées (hors 16449, 165, 166 et 1688 non budgétaire)	6 000,00	0,00	0,00	6 000,00
20	Immobilisations incorporelles (sauf 204)	0,00	0,00	0,00	0,00
204	Subventions d'équipement versées (9)	0,00	0,00	0,00	0,00
21	Immobilisations corporelles	0,00	0,00	0,00	0,00
22	Immobilisations reçues en affectation	0,00	0,00	0,00	0,00
23	Immobilisations en cours (sauf 2324)	0,00	0,00	0,00	0,00
Total des recettes d'équipement		1 152 193,00	657 795,46	686 573,00	-192 175,46
10	Dotations, fonds divers et réserves	1 015 262,00	407 033,40	608 228,00	0,60
138	Autres subventions invest. non transf.	0,00	0,00	0,00	0,00
16	Emprunts et dettes assimilées (16449, 165 et 166)	0,00	0,00	0,00	0,00
18	Cpte de liaison : affectation (BA,régie)	0,00	0,00	0,00	0,00
26	Participations et créances rattachées	0,00	0,00	0,00	0,00
27	Autres immobilisations financières	0,00	7 500,00	0,00	-7 500,00
024	Produits des cessions d'immobilisations	0,00		0,00	
Total des recettes financières		1 015 262,00	414 533,40	608 228,00	-7 499,40
45	Chapitres d'opérations pour compte de tiers (3)	339 900,00	339 900,00	0,00	0,00
Total des recettes réelles		2 507 355,00	1 412 228,86	1 294 801,00	-199 674,86
021	Virement de la section de fonctionnement (4)	790 952,00			
040	Opérations ordre transf. entre sections (5) (6) (7)	186 904,00	171 639,19		15 264,81
041	Opérations patrimoniales (8)	4 200 000,00	4 068 264,58		131 735,42
Total des recettes d'ordre		5 177 856,00	4 239 903,77		937 952,23
Pour information : R001 Solde d'exécution positif reporté		0,00			
Total des recettes d'investissement cumulées		7 685 211,00	5 652 132,63	1 294 801,00	738 277,37

(1) Recettes justifiées non titrées.

(2) Crédits sans emploi = crédits ouverts - réalisations - RAR au 31/12.

(3) Voir l'état IV-B5 pour le détail des opérations pour compte de tiers.

(4) Pour mémoire, crédits ouverts au budget mais ne faisant pas l'objet d'émission de titres (opérations sans réalisation).

(5) Cf. définition du chapitre des opérations d'ordre (DI 040 = RF 042).

(6) Les comptes 15, 29, 39, 49 et 59 peuvent figurer dans le détail du chapitre si la collectivité a opté pour le régime des provisions budgétaires, conformément aux dispositions législatives et réglementaires applicables.

(7) Aucune prévision budgétaire ne doit figurer à l'article 192 (cf. chapitre 024 « produit des cessions d'immobilisations »).

(8) Cf. définition du chapitre des opérations d'ordre (DI 041 = RI 041).

(9) Le chapitre 204 « Subventions d'équipement versées » est un chapitre globalisé regroupant les comptes 204 et 2324.



III – ADOPTION DU CA

SECTION D'INVESTISSEMENT – DEPENSES – DETAIL PAR ARTICLE

Chap. / art. (1)		Crédits ouverts (BP + DM + RAR N-1)	Réalizations Mandats émis	Restes à réaliser au 31/12 (2)	Crédits sans emploi (3)	Pour information, réalisations gérées dans le cadre d'une AP	Pour information, réalisations gérées hors AP
TOTAL		6 582 167,00	5 212 163,24	474 768,00	895 235,76	0,00	5 212 163,24
018	RSA	0,00	0,00	0,00	0,00	0,00	0,00
20	Immobilisations incorporelles (sauf 204)	0,00	0,00	0,00	0,00	0,00	0,00
204	Subventions d'équipement versées (9)	0,00	0,00	0,00	0,00	0,00	0,00
21	Immobilisations corporelles	0,00	0,00	0,00	0,00	0,00	0,00
22	Immobilisations reçues en affectation	0,00	0,00	0,00	0,00	0,00	0,00
23	Immobilisations en cours (sauf 2324)	0,00	0,00	0,00	0,00	0,00	0,00
	Total des opérations d'équipement (4)	1 881 017,00	772 477,28	474 768,00	633 771,72	0,00	772 477,28
Total des dépenses d'équipement		1 881 017,00	772 477,28	474 768,00	633 771,72	0,00	772 477,28
10	Dotations, fonds divers et réserves	0,00	0,00	0,00	0,00		0,00
13	Subventions d'investissement	0,00	0,00	0,00	0,00		0,00
16	Emprunts et dettes assimilées (sauf le 1688 non budgétaire)	116 250,00	116 250,00	0,00	0,00		116 250,00
1641	Emprunts en euros	116 250,00	116 250,00	0,00	0,00		116 250,00
18	Cpte de liaison : affectation (BA,régie)	0,00	0,00	0,00	0,00		0,00
26	Participations et créances rattachées	0,00	0,00	0,00	0,00	0,00	0,00
27	Autres immobilisations financières	0,00	0,00	0,00	0,00	0,00	0,00
Total des dépenses financières		116 250,00	116 250,00	0,00	0,00	0,00	116 250,00
45...	Opérations pour compte de tiers (5)	339 900,00	216 300,00	0,00	123 600,00	0,00	216 300,00
458131	Caserne SDIS Lablachère	339 900,00	216 300,00	0,00	123 600,00	0,00	216 300,00
Total des dépenses réelles		2 337 167,00	1 105 027,28	474 768,00	757 371,72	0,00	1 105 027,28
040	Opérations ordre transf. entre sections (6)	45 000,00	38 871,38		6 128,62		38 871,38
	Reprise sur autofinancement antérieur	45 000,00	38 871,38		6 128,62		38 871,38
13911	Subv. transf. Etat et établ. nationaux	0,00	17 240,11		-17 240,11		17 240,11
13912	Subv. transf. Régions	0,00	7 023,12		-7 023,12		7 023,12
13913	Subv. transf. Départements	45 000,00	3 000,00		42 000,00		3 000,00
13918	Autres subventions d'équipement transf.	0,00	11 608,15		-11 608,15		11 608,15
	Charges transférées (7)	0,00	0,00		0,00		0,00
041	Opérations patrimoniales (8)	4 200 000,00	4 068 264,58		131 735,42		4 068 264,58
21314	Bâtiments culturels et sportifs	4 200 000,00	0,00		4 200 000,00		0,00
2313	Constructions	0,00	4 068 264,58		-4 068 264,58		4 068 264,58
Total des dépenses d'ordre		4 245 000,00	4 107 135,96		137 864,04		4 107 135,96



- (1) Détailler les articles conformément au plan de comptes.
- (2) Dépenses engagées non mandatées.
- (3) Crédits sans emploi = crédits ouverts – réalisations – RAR au 31/12.
- (4) Voir état III-A2.1 pour le détail des opérations d'équipement.
- (5) Il y a autant de ligne que d'opération pour compte de tiers.
- (6) Cf. définition du chapitre des opérations d'ordre (DI 040 = RF 042).
- (7) Aucune prévision budgétaire ne doit figurer à l'article 192 (cf. chapitre 024 « produit des cessions d'immobilisations »).
- (8) Cf. définition du chapitre des opérations d'ordre (DI 041 = RI 041).
- (9) Le chapitre 204 « Subventions d'équipement versées » est un chapitre globalisé regroupant les comptes 204 et 2324.



III – ADOPTION DU CA

SECTION D'INVESTISSEMENT – VUE D'ENSEMBLE DES OPERATIONS D'EQUIPEMENT

Vue d'ensemble des chapitres des opérations d'équipement

N° Opération	Libellé de l'opération	N° AP (1)	Crédits ouverts (BP + DM + RAR N-1)	Réalisations Mandats émis	Restes à réaliser au 31/12 (2)	Crédits sans emploi (3)	Cumul des réalisations	Pour information, réalisations gérées dans le cadre d'une AP	Pour information, réalisations gérées hors AP
TOTAL			1 881 017,00	772 477,28	474 768,00	633 771,72	781 026,84	0,00	772 477,28
110	ADMINISTRATION GENERALE		83 281,00	58 354,57	5 231,00	19 695,43	58 354,57	0,00	58 354,57
113	Restructuration ancien collège BG		112 478,00	13 936,44	1 810,00	96 731,56	13 936,44	0,00	13 936,44
120	HAUT DEBIT		321 000,00	0,00	0,00	321 000,00	0,00	0,00	0,00
130	OIT CENTRAL		10 000,00	0,00	0,00	10 000,00	0,00	0,00	0,00
142	SITES PATRIMONIAUX		0,00	0,00	0,00	0,00	0,00	0,00	0,00
161	VEHICULES		10 800,00	10 244,20	0,00	555,80	10 244,20	0,00	10 244,20
163	GYMNASE		374 034,00	337 529,82	0,00	36 504,18	337 529,82	0,00	337 529,82
164	BAT ENFANCE JEUNESSE LABLACHERE		771 624,00	334 446,09	425 727,00	11 450,91	342 995,65	0,00	334 446,09
165	COMMUNICATION		11 000,00	4 694,16	0,00	6 305,84	4 694,16	0,00	4 694,16
167	SIGNALETIQUE		105 600,00	4 560,00	6 840,00	94 200,00	4 560,00	0,00	4 560,00
169	Voiries d'intérêts communautaires		79 200,00	8 160,00	35 160,00	35 880,00	8 160,00	0,00	8 160,00
170	Documents d'Urbanisme		2 000,00	552,00	0,00	1 448,00	552,00	0,00	552,00

(1) Colonne à renseigner uniquement lorsque l'opération d'équipement est afférente à une AP.

(2) Dépenses engagées non mandatées.

(3) Crédits sans emploi = crédits ouverts – réalisations – RAR au 31/12.



III – ADOPTION DU CA

SECTION D'INVESTISSEMENT – DETAIL DES OPERATIONS D'EQUIPEMENT

Cet état ne contient pas d'information.



III – ADOPTION DU CA

SECTION D'INVESTISSEMENT – DETAIL DES OPERATIONS D'EQUIPEMENT

(1) CHAPITRE DES OPERATIONS D'EQUIPEMENT N° : 110

LIBELLE : ADMINISTRATION GENERALE

NON COMPRIS DANS UNE AUTORISATION DE PROGRAMME

DEPENSES

Chap./ art. (2)	Libellé	Crédits ouverts (BP + DM + RAR N-1)	Réalisations Mandats émis	Restes à réaliser au 31/12 (3)	Crédits sans emploi (4)	Pour information, cumul des réalisations (5)
DEPENSES		83 281,00	58 354,57	5 231,00	19 695,43	58 354,57
20	Immobilisations incorporelles (sauf 204)	4 000,00	21 177,00	0,00	-17 177,00	21 177,00
2031	Frais d'études	0,00	21 177,00	0,00	-21 177,00	21 177,00
2051	Concessions, droits similaires	4 000,00	0,00	0,00	4 000,00	0,00
204	Subventions d'équipement versées (9)	0,00	0,00	0,00	0,00	0,00
21	Immobilisations corporelles	79 281,00	37 177,57	5 231,00	36 872,43	37 177,57
21318	Autres bâtiments publics	27 701,00	20 149,43	0,00	7 551,57	20 149,43
21568	Autre matériel, outillage incendie	1 000,00	0,00	0,00	1 000,00	0,00
21838	Autre matériel informatique	28 520,00	7 285,02	0,00	21 234,98	7 285,02
21848	Autres matériels de bureau et mobiliers	12 060,00	5 527,99	0,00	6 532,01	5 527,99
2188	Autres immobilisations corporelles	10 000,00	4 215,13	5 231,00	553,87	4 215,13
22	Immobilisations reçues en affectation	0,00	0,00	0,00	0,00	0,00
23	Immobilisations en cours (sauf 2324)	0,00	0,00	0,00	0,00	0,00

FINANCEMENT EXTERNE (pour information)

Chap./ art. (2)	Libellé	Crédits ouverts (BP + DM + RAR N-1)	Réalisations Titres émis	Restes à réaliser au 31/12 (3)	Crédits sans emploi (4)	Pour information, cumul des réalisations (5)
TOTAL RECETTES AFFECTEES (6)		0,00	0,00	0,00	0,00	0,00
13	Subventions d'investissement (reçues) (sauf le 138)	0,00	0,00	0,00	0,00	0,00
16	Emprunts et dettes assimilées (7)	0,00	0,00	0,00	0,00	0,00
20	Immobilisations incorporelles (sauf 204)	0,00	0,00	0,00	0,00	0,00
204	Subventions d'équipement versées (9)	0,00	0,00	0,00	0,00	0,00
21	Immobilisations corporelles	0,00	0,00	0,00	0,00	0,00
22	Immobilisations reçues en affectation	0,00	0,00	0,00	0,00	0,00
23	Immobilisations en cours (sauf 2324)	0,00	0,00	0,00	0,00	0,00

Solde du financement	Pour l'exercice		En cumulé	
Recettes – Dépenses (8)	B1 - A1	-58 354,57	B2 - A2	-58 354,57

(1) Ouvrir une page par chapitre d'opération.

(2) Détailler les articles utilisés conformément au plan de comptes.

(3) Dépenses engagées non mandatées ou recettes justifiées non titrées.

(4) Crédits sans emploi = crédits ouverts – réalisations – RAR au 31/12.



(5) Réalisations antérieures + réalisations de l'exercice.

(6) Exceptionnellement, les comptes 20, 204, 21, 22 et 23 sont en recettes réelles en cas de réduction ou d'annulation de mandats donnant lieu à reversement.

(7) Sauf 165, 166 et 16449.

(8) Indiquer le signe algébrique.

(9) Le chapitre 204 « Subventions d'équipement versées » est un chapitre globalisé regroupant les comptes 204 et 2324.



III – ADOPTION DU CA
SECTION D'INVESTISSEMENT – DETAIL DES OPERATIONS D'EQUIPEMENT

(1) CHAPITRE DES OPERATIONS D'EQUIPEMENT N° : 113
LIBELLE : Restructuration ancien collège BG
NON COMPRIS DANS UNE AUTORISATION DE PROGRAMME

DEPENSES

Chap./ art. (2)	Libellé	Crédits ouverts (BP + DM + RAR N-1)	Réalisations Mandats émis	Restes à réaliser au 31/12 (3)	Crédits sans emploi (4)	Pour information, cumul des réalisations (5)
DEPENSES		112 478,00	13 936,44	1 810,00	96 731,56	13 936,44
20	Immobilisations incorporelles (sauf 204)	0,00	0,00	0,00	0,00	0,00
204	Subventions d'équipement versées (9)	0,00	0,00	0,00	0,00	0,00
21	Immobilisations corporelles	112 478,00	13 936,44	1 810,00	96 731,56	13 936,44
21318	Autres bâtiments publics	112 478,00	13 936,44	1 810,00	96 731,56	13 936,44
22	Immobilisations reçues en affectation	0,00	0,00	0,00	0,00	0,00
23	Immobilisations en cours (sauf 2324)	0,00	0,00	0,00	0,00	0,00

FINANCEMENT EXTERNE (pour information)

Chap./ art. (2)	Libellé	Crédits ouverts (BP + DM + RAR N-1)	Réalisations Titres émis	Restes à réaliser au 31/12 (3)	Crédits sans emploi (4)	Pour information, cumul des réalisations (5)
TOTAL RECETTES AFFECTEES (6)		0,00	0,00	0,00	0,00	0,00
13	Subventions d'investissement (reçues) (sauf le 138)	0,00	0,00	0,00	0,00	0,00
16	Emprunts et dettes assimilées (7)	0,00	0,00	0,00	0,00	0,00
20	Immobilisations incorporelles (sauf 204)	0,00	0,00	0,00	0,00	0,00
204	Subventions d'équipement versées (9)	0,00	0,00	0,00	0,00	0,00
21	Immobilisations corporelles	0,00	0,00	0,00	0,00	0,00
22	Immobilisations reçues en affectation	0,00	0,00	0,00	0,00	0,00
23	Immobilisations en cours (sauf 2324)	0,00	0,00	0,00	0,00	0,00

Solde du financement	Pour l'exercice		En cumulé	
Recettes – Dépenses (8)	B1 - A1	-13 936,44	B2 - A2	-13 936,44

(1) Ouvrir une page par chapitre d'opération.

(2) Détailler les articles utilisés conformément au plan de comptes.

(3) Dépenses engagées non mandatées ou recettes justifiées non titrées.

(4) Crédits sans emploi = crédits ouverts – réalisations – RAR au 31/12.

(5) Réalisations antérieures + réalisations de l'exercice.

(6) Exceptionnellement, les comptes 20, 204, 21, 22 et 23 sont en recettes réelles en cas de réduction ou d'annulation de mandats donnant lieu à reversement.

(7) Sauf 165, 166 et 16449.

(8) Indiquer le signe algébrique.

(9) Le chapitre 204 « Subventions d'équipement versées » est un chapitre globalisé regroupant les comptes 204 et 2324.



III – ADOPTION DU CA

SECTION D'INVESTISSEMENT – DETAIL DES OPERATIONS D'EQUIPEMENT

(1) CHAPITRE DES OPERATIONS D'EQUIPEMENT N° : 120
LIBELLE : HAUT DEBIT
NON COMPRIS DANS UNE AUTORISATION DE PROGRAMME

DEPENSES

Chap./ art. (2)	Libellé	Crédits ouverts (BP + DM + RAR N-1)	Réalisations Mandats émis	Restes à réaliser au 31/12 (3)	Crédits sans emploi (4)	Pour information, cumul des réalisations (5)
DEPENSES		321 000,00	A1 0,00	0,00	321 000,00	A2 0,00
20	Immobilisations incorporelles (sauf 204)	0,00	0,00	0,00	0,00	0,00
204	Subventions d'équipement versées (9)	321 000,00	0,00	0,00	321 000,00	0,00
2041582	Autres grpts - Bâtiments et installat°	321 000,00	0,00	0,00	321 000,00	0,00
21	Immobilisations corporelles	0,00	0,00	0,00	0,00	0,00
22	Immobilisations reçues en affectation	0,00	0,00	0,00	0,00	0,00
23	Immobilisations en cours(sauf 2324)	0,00	0,00	0,00	0,00	0,00

FINANCEMENT EXTERNE (pour information)

Chap./ art. (2)	Libellé	Crédits ouverts (BP + DM + RAR N-1)	Réalisations Titres émis	Restes à réaliser au 31/12 (3)	Crédits sans emploi (4)	Pour information, cumul des réalisations (5)
TOTAL RECETTES AFFECTEES (6)		0,00	B1 0,00	0,00	0,00	B2 0,00
13	Subventions d'investissement (reçues) (sauf le 138)	0,00	0,00	0,00	0,00	0,00
16	Emprunts et dettes assimilées (7)	0,00	0,00	0,00	0,00	0,00
20	Immobilisations incorporelles (sauf 204)	0,00	0,00	0,00	0,00	0,00
204	Subventions d'équipement versées (9)	0,00	0,00	0,00	0,00	0,00
21	Immobilisations corporelles	0,00	0,00	0,00	0,00	0,00
22	Immobilisations reçues en affectation	0,00	0,00	0,00	0,00	0,00
23	Immobilisations en cours (sauf 2324)	0,00	0,00	0,00	0,00	0,00

Solde du financement	Pour l'exercice	En cumulé
Recettes – Dépenses (8)	B1 - A1 0,00	B2 - A2 0,00

(1) Ouvrir une page par chapitre d'opération.

(2) Détailler les articles utilisés conformément au plan de comptes.

(3) Dépenses engagées non mandatées ou recettes justifiées non titrées.

(4) Crédits sans emploi = crédits ouverts – réalisations – RAR au 31/12.

(5) Réalisations antérieures + réalisations de l'exercice.

(6) Exceptionnellement, les comptes 20, 204, 21, 22 et 23 sont en recettes réelles en cas de réduction ou d'annulation de mandats donnant lieu à reversement.

(7) Sauf 165, 166 et 16449.

(8) Indiquer le signe algébrique.

(9) Le chapitre 204 « Subventions d'équipement versées » est un chapitre globalisé regroupant les comptes 204 et 2324.



III – ADOPTION DU CA

SECTION D'INVESTISSEMENT – DETAIL DES OPERATIONS D'EQUIPEMENT

(1) CHAPITRE DES OPERATIONS D'EQUIPEMENT N° : 130
LIBELLE : OIT CENTRAL
NON COMPRIS DANS UNE AUTORISATION DE PROGRAMME

DEPENSES

Chap./ art. (2)	Libellé	Crédits ouverts (BP + DM + RAR N-1)	Réalisations Mandats émis	Restes à réaliser au 31/12 (3)	Crédits sans emploi (4)	Pour information, cumul des réalisations (5)
DEPENSES		10 000,00	A1 0,00	0,00	10 000,00	A2 0,00
20	Immobilisations incorporelles (sauf 204)	0,00	0,00	0,00	0,00	0,00
204	Subventions d'équipement versées (9)	0,00	0,00	0,00	0,00	0,00
21	Immobilisations corporelles	10 000,00	0,00	0,00	10 000,00	0,00
21351	Bâtiments publics	10 000,00	0,00	0,00	10 000,00	0,00
22	Immobilisations reçues en affectation	0,00	0,00	0,00	0,00	0,00
23	Immobilisations en cours (sauf 2324)	0,00	0,00	0,00	0,00	0,00

FINANCEMENT EXTERNE (pour information)

Chap./ art. (2)	Libellé	Crédits ouverts (BP + DM + RAR N-1)	Réalisations Titres émis	Restes à réaliser au 31/12 (3)	Crédits sans emploi (4)	Pour information, cumul des réalisations (5)
TOTAL RECETTES AFFECTEES (6)		0,00	B1 0,00	0,00	0,00	B2 0,00
13	Subventions d'investissement (reçues) (sauf le 138)	0,00	0,00	0,00	0,00	0,00
16	Emprunts et dettes assimilées (7)	0,00	0,00	0,00	0,00	0,00
20	Immobilisations incorporelles (sauf 204)	0,00	0,00	0,00	0,00	0,00
204	Subventions d'équipement versées (9)	0,00	0,00	0,00	0,00	0,00
21	Immobilisations corporelles	0,00	0,00	0,00	0,00	0,00
22	Immobilisations reçues en affectation	0,00	0,00	0,00	0,00	0,00
23	Immobilisations en cours (sauf 2324)	0,00	0,00	0,00	0,00	0,00

Solde du financement	Pour l'exercice	En cumulé
Recettes – Dépenses (8)	B1 - A1 0,00	B2 - A2 0,00

(1) Ouvrir une page par chapitre d'opération.

(2) Détailler les articles utilisés conformément au plan de comptes.

(3) Dépenses engagées non mandatées ou recettes justifiées non titrées.

(4) Crédits sans emploi = crédits ouverts – réalisations – RAR au 31/12.

(5) Réalisations antérieures + réalisations de l'exercice.

(6) Exceptionnellement, les comptes 20, 204, 21, 22 et 23 sont en recettes réelles en cas de réduction ou d'annulation de mandats donnant lieu à reversement.

(7) Sauf 165, 166 et 16449.

(8) Indiquer le signe algébrique.

(9) Le chapitre 204 « Subventions d'équipement versées » est un chapitre globalisé regroupant les comptes 204 et 2324.



III – ADOPTION DU CA

SECTION D'INVESTISSEMENT – DETAIL DES OPERATIONS D'EQUIPEMENT

(1) CHAPITRE DES OPERATIONS D'EQUIPEMENT N° : 142
LIBELLE : SITES PATRIMONIAUX
NON COMPRIS DANS UNE AUTORISATION DE PROGRAMME

DEPENSES

Chap./art. (2)	Libellé	Crédits ouverts (BP + DM + RAR N-1)	Réalisations Mandats émis	Restes à réaliser au 31/12 (3)	Crédits sans emploi (4)	Pour information, cumul des réalisations (5)
DEPENSES		0,00	A1 0,00	0,00	0,00	A2 0,00
20	Immobilisations incorporelles (sauf 204)	0,00	0,00	0,00	0,00	0,00
204	Subventions d'équipement versées (9)	0,00	0,00	0,00	0,00	0,00
21	Immobilisations corporelles	0,00	0,00	0,00	0,00	0,00
21351	Bâtiments publics	0,00	0,00	0,00	0,00	0,00
22	Immobilisations reçues en affectation	0,00	0,00	0,00	0,00	0,00
23	Immobilisations en cours (sauf 2324)	0,00	0,00	0,00	0,00	0,00

FINANCEMENT EXTERNE (pour information)

Chap./art. (2)	Libellé	Crédits ouverts (BP + DM + RAR N-1)	Réalisations Titres émis	Restes à réaliser au 31/12 (3)	Crédits sans emploi (4)	Pour information, cumul des réalisations (5)
TOTAL RECETTES AFFECTEES (6)		0,00	B1 0,00	0,00	0,00	B2 0,00
13	Subventions d'investissement (reçues) (sauf le 138)	0,00	0,00	0,00	0,00	0,00
1322	Subv. non transf. Régions	0,00	0,00	0,00	0,00	0,00
13241	Subv. non transf. Commune membre du GFP	0,00	0,00	0,00	0,00	0,00
13361	Dotation équip.territoires ruraux transf	0,00	0,00	0,00	0,00	0,00
16	Emprunts et dettes assimilées (7)	0,00	0,00	0,00	0,00	0,00
20	Immobilisations incorporelles (sauf 204)	0,00	0,00	0,00	0,00	0,00
204	Subventions d'équipement versées (9)	0,00	0,00	0,00	0,00	0,00
21	Immobilisations corporelles	0,00	0,00	0,00	0,00	0,00
22	Immobilisations reçues en affectation	0,00	0,00	0,00	0,00	0,00
23	Immobilisations en cours (sauf 2324)	0,00	0,00	0,00	0,00	0,00

Solde du financement	Pour l'exercice	En cumulé
Recettes – Dépenses (8)	B1 - A1 0,00	B2 - A2 0,00

(1) Ouvrir une page par chapitre d'opération.

(2) Détailler les articles utilisés conformément au plan de comptes.

(3) Dépenses engagées non mandatées ou recettes justifiées non titrées.

(4) Crédits sans emploi = crédits ouverts – réalisations – RAR au 31/12.

(5) Réalisations antérieures + réalisations de l'exercice.

(6) Exceptionnellement, les comptes 20, 204, 21, 22 et 23 sont en recettes réelles en cas de réduction ou d'annulation de mandats donnant lieu à reversement.

(7) Sauf 165, 166 et 16449.

(8) Indiquer le signe algébrique.

(9) Le chapitre 204 « Subventions d'équipement versées » est un chapitre globalisé regroupant les comptes 204 et 2324.

Envoyé en préfecture le 30/04/2024

Reçu en préfecture le 30/04/2024

Publié le 30/04/2024

ID : 007-240700302-20240408-C_202404_045-BF





III – ADOPTION DU CA

SECTION D'INVESTISSEMENT – DETAIL DES OPERATIONS D'EQUIPEMENT

(1) CHAPITRE DES OPERATIONS D'EQUIPEMENT N° : 161
LIBELLE : VEHICULES
NON COMPRIS DANS UNE AUTORISATION DE PROGRAMME

DEPENSES

Chap./art. (2)	Libellé	Crédits ouverts (BP + DM + RAR N-1)	Réalisations Mandats émis	Restes à réaliser au 31/12 (3)	Crédits sans emploi (4)	Pour information, cumul des réalisations (5)
DEPENSES		10 800,00	A1 10 244,20	0,00	555,80	A2 10 244,20
20	Immobilisations incorporelles (sauf 204)	0,00	0,00	0,00	0,00	0,00
204	Subventions d'équipement versées (9)	0,00	0,00	0,00	0,00	0,00
21	Immobilisations corporelles	10 800,00	10 244,20	0,00	555,80	10 244,20
21828	Autres matériels de transport	10 800,00	10 244,20	0,00	555,80	10 244,20
22	Immobilisations reçues en affectation	0,00	0,00	0,00	0,00	0,00
23	Immobilisations en cours (sauf 2324)	0,00	0,00	0,00	0,00	0,00

FINANCEMENT EXTERNE (pour information)

Chap./art. (2)	Libellé	Crédits ouverts (BP + DM + RAR N-1)	Réalisations Titres émis	Restes à réaliser au 31/12 (3)	Crédits sans emploi (4)	Pour information, cumul des réalisations (5)
TOTAL RECETTES AFFECTEES (6)		7 200,00	B1 0,00	2 549,00	4 651,00	B2 0,00
13	Subventions d'investissement (reçues) (sauf le 138)	7 200,00	0,00	2 549,00	4 651,00	0,00
1312	Subv. transf. Régions	2 700,00	0,00	2 549,00	151,00	0,00
1313	Subv. transf. Départements	0,00	0,00	0,00	0,00	0,00
1318	Autres subventions d'équipement transf.	4 500,00	0,00	0,00	4 500,00	0,00
16	Emprunts et dettes assimilées (7)	0,00	0,00	0,00	0,00	0,00
20	Immobilisations incorporelles (sauf 204)	0,00	0,00	0,00	0,00	0,00
204	Subventions d'équipement versées (9)	0,00	0,00	0,00	0,00	0,00
21	Immobilisations corporelles	0,00	0,00	0,00	0,00	0,00
22	Immobilisations reçues en affectation	0,00	0,00	0,00	0,00	0,00
23	Immobilisations en cours (sauf 2324)	0,00	0,00	0,00	0,00	0,00

Solde du financement	Pour l'exercice	En cumulé
Recettes – Dépenses (8)	B1 - A1 -10 244,20	B2 - A2 -10 244,20

(1) Ouvrir une page par chapitre d'opération.

(2) Détailler les articles utilisés conformément au plan de comptes.

(3) Dépenses engagées non mandatées ou recettes justifiées non titrées.

(4) Crédits sans emploi = crédits ouverts – réalisations – RAR au 31/12.

(5) Réalisations antérieures + réalisations de l'exercice.

(6) Exceptionnellement, les comptes 20, 204, 21, 22 et 23 sont en recettes réelles en cas de réduction ou d'annulation de mandats donnant lieu à reversement.

(7) Sauf 165, 166 et 16449.

(8) Indiquer le signe algébrique.

(9) Le chapitre 204 « Subventions d'équipement versées » est un chapitre globalisé regroupant les comptes 204 et 2324.

Envoyé en préfecture le 30/04/2024
Reçu en préfecture le 30/04/2024
Publié le 30/04/2024
ID : 007-240700302-20240408-C_202404_045-BF



III – ADOPTION DU CA

SECTION D'INVESTISSEMENT – DETAIL DES OPERATIONS D'EQUIPEMENT

(1) CHAPITRE DES OPERATIONS D'EQUIPEMENT N° : 163
LIBELLE : GYMNASE
NON COMPRIS DANS UNE AUTORISATION DE PROGRAMME

DEPENSES

Chap./ art. (2)	Libellé	Crédits ouverts (BP + DM + RAR N-1)	Réalisations Mandats émis	Restes à réaliser au 31/12 (3)	Crédits sans emploi (4)	Pour information, cumul des réalisations (5)
DEPENSES		374 034,00	337 529,82	0,00	36 504,18	337 529,82
20	Immobilisations incorporelles (sauf 204)	0,00	0,00	0,00	0,00	0,00
204	Subventions d'équipement versées (9)	0,00	0,00	0,00	0,00	0,00
21	Immobilisations corporelles	20 000,00	20 905,92	0,00	-905,92	20 905,92
2188	Autres immobilisations corporelles	20 000,00	20 905,92	0,00	-905,92	20 905,92
22	Immobilisations reçues en affectation	0,00	0,00	0,00	0,00	0,00
23	Immobilisations en cours (sauf 2324)	354 034,00	316 623,90	0,00	37 410,10	316 623,90
238	Avances commandes immo corporelles	354 034,00	316 623,90	0,00	37 410,10	316 623,90

FINANCEMENT EXTERNE (pour information)

Chap./ art. (2)	Libellé	Crédits ouverts (BP + DM + RAR N-1)	Réalisations Titres émis	Restes à réaliser au 31/12 (3)	Crédits sans emploi (4)	Pour information, cumul des réalisations (5)
TOTAL RECETTES AFFECTEES (6)		444 604,00	552 056,41	169 120,00	-276 572,41	552 056,41
13	Subventions d'investissement (reçues) (sauf le 138)	444 604,00	552 056,41	169 120,00	-276 572,41	552 056,41
1321	Subv. non transf. Etat, établ. nationaux	28 641,00	13 351,00	0,00	15 290,00	13 351,00
1322	Subv. non transf. Régions	80 564,00	0,00	78 564,00	2 000,00	0,00
1323	Subv. non transf. Départements	177 690,00	438 705,41	10 556,00	-271 571,41	438 705,41
1328	Autres subventions d'équip. non transf.	80 000,00	0,00	80 000,00	0,00	0,00
13461	Dot. équip.territoires ruraux non transf	77 709,00	100 000,00	0,00	-22 291,00	100 000,00
13462	Dotation de soutien à l'invest local	0,00	0,00	0,00	0,00	0,00
16	Emprunts et dettes assimilées (7)	0,00	0,00	0,00	0,00	0,00
20	Immobilisations incorporelles (sauf 204)	0,00	0,00	0,00	0,00	0,00
204	Subventions d'équipement versées (9)	0,00	0,00	0,00	0,00	0,00
21	Immobilisations corporelles	0,00	0,00	0,00	0,00	0,00
22	Immobilisations reçues en affectation	0,00	0,00	0,00	0,00	0,00
23	Immobilisations en cours (sauf 2324)	0,00	0,00	0,00	0,00	0,00

Solde du financement	Pour l'exercice		En cumulé	
Recettes – Dépenses (8)	B1 - A1	214 526,59	B2 - A2	214 526,59

(1) Ouvrir une page par chapitre d'opération.

(2) Détailler les articles utilisés conformément au plan de comptes.

(3) Dépenses engagées non mandatées ou recettes justifiées non titrées.

(4) Crédits sans emploi = crédits ouverts – réalisations – RAR au 31/12.



- (5) Réalisations antérieures + réalisations de l'exercice.
- (6) Exceptionnellement, les comptes 20, 204, 21, 22 et 23 sont en recettes réelles en cas de réduction ou d'annulation de mandats donnant lieu à reversement.
- (7) Sauf 165, 166 et 16449.
- (8) Indiquer le signe algébrique.
- (9) Le chapitre 204 « Subventions d'équipement versées » est un chapitre globalisé regroupant les comptes 204 et 2324.



III – ADOPTION DU CA

SECTION D'INVESTISSEMENT – DETAIL DES OPERATIONS D'EQUIPEMENT

(1) CHAPITRE DES OPERATIONS D'EQUIPEMENT N° : 164
LIBELLE : BAT ENFANCE JEUNESSE LABLACHERE
NON COMPRIS DANS UNE AUTORISATION DE PROGRAMME

DEPENSES

Chap./ art. (2)	Libellé	Crédits ouverts (BP + DM + RAR N-1)	Réalisations Mandats émis	Restes à réaliser au 31/12 (3)	Crédits sans emploi (4)	Pour information, cumul des réalisations (5)
DEPENSES		771 624,00	A1 334 446,09	425 727,00	11 450,91	A2 342 995,65
20	Immobilisations incorporelles (sauf 204)	0,00	0,00	0,00	0,00	0,00
204	Subventions d'équipement versées (9)	0,00	0,00	0,00	0,00	0,00
21	Immobilisations corporelles	771 624,00	132 176,87	0,00	639 447,13	140 726,43
21318	Autres bâtiments publics	751 624,00	123 627,31	0,00	627 996,69	123 627,31
21351	Bâtiments publics	0,00	0,00	0,00	0,00	0,00
2188	Autres immobilisations corporelles	20 000,00	8 549,56	0,00	11 450,44	17 099,12
22	Immobilisations reçues en affectation	0,00	0,00	0,00	0,00	0,00
23	Immobilisations en cours (sauf 2324)	0,00	202 269,22	425 727,00	-627 996,22	202 269,22
2313	Constructions	0,00	172 932,41	425 727,00	-598 659,41	172 932,41
238	Avances commandes immo corporelles	0,00	29 336,81	0,00	-29 336,81	29 336,81

FINANCEMENT EXTERNE (pour information)

Chap./ art. (2)	Libellé	Crédits ouverts (BP + DM + RAR N-1)	Réalisations Titres émis	Restes à réaliser au 31/12 (3)	Crédits sans emploi (4)	Pour information, cumul des réalisations (5)
TOTAL RECETTES AFFECTEES (6)		548 389,00	B1 61 404,10	468 534,00	18 450,90	B2 61 404,10
13	Subventions d'investissement (reçues) (sauf le 138)	548 389,00	61 404,10	468 534,00	18 450,90	61 404,10
1321	Subv. non transf. Etat, établ. nationaux	0,00	61 404,10	0,00	-61 404,10	61 404,10
1323	Subv. non transf. Départements	178 889,00	0,00	162 034,00	16 855,00	0,00
1326	Subv. non transf. Autres E.P.L.	0,00	0,00	0,00	0,00	0,00
1328	Autres subventions d'équip. non transf.	189 000,00	0,00	188 000,00	1 000,00	0,00
13461	Dot. équip.territoires ruraux non transf	180 500,00	0,00	118 500,00	62 000,00	0,00
16	Emprunts et dettes assimilées (7)	0,00	0,00	0,00	0,00	0,00
20	Immobilisations incorporelles (sauf 204)	0,00	0,00	0,00	0,00	0,00
204	Subventions d'équipement versées (9)	0,00	0,00	0,00	0,00	0,00
21	Immobilisations corporelles	0,00	0,00	0,00	0,00	0,00
22	Immobilisations reçues en affectation	0,00	0,00	0,00	0,00	0,00
23	Immobilisations en cours (sauf 2324)	0,00	0,00	0,00	0,00	0,00

Solde du financement	Pour l'exercice		En cumulé	
Recettes – Dépenses (8)	B1 - A1	-273 041,99	B2 - A2	-281 591,55

(1) Ouvrir une page par chapitre d'opération.

(2) Détailler les articles utilisés conformément au plan de comptes.



- (3) Dépenses engagées non mandatées ou recettes justifiées non titrées.
- (4) Crédits sans emploi = crédits ouverts – réalisations – RAR au 31/12.
- (5) Réalisations antérieures + réalisations de l'exercice.
- (6) Exceptionnellement, les comptes 20, 204, 21, 22 et 23 sont en recettes réelles en cas de réduction ou d'annulation de mandats donnant lieu à reversement.
- (7) Sauf 165, 166 et 16449.
- (8) Indiquer le signe algébrique.
- (9) Le chapitre 204 « Subventions d'équipement versées » est un chapitre globalisé regroupant les comptes 204 et 2324.



III – ADOPTION DU CA

SECTION D'INVESTISSEMENT – DETAIL DES OPERATIONS D'EQUIPEMENT

(1) CHAPITRE DES OPERATIONS D'EQUIPEMENT N° : 165
LIBELLE : COMMUNICATION
NON COMPRIS DANS UNE AUTORISATION DE PROGRAMME

DEPENSES

Chap./ art. (2)	Libellé	Crédits ouverts (BP + DM + RAR N-1)	Réalisations Mandats émis	Restes à réaliser au 31/12 (3)	Crédits sans emploi (4)	Pour information, cumul des réalisations (5)
DEPENSES		11 000,00	A1 4 694,16	0,00	6 305,84	A2 4 694,16
20	Immobilisations incorporelles (sauf 204)	0,00	0,00	0,00	0,00	0,00
204	Subventions d'équipement versées (9)	0,00	0,00	0,00	0,00	0,00
21	Immobilisations corporelles	11 000,00	4 694,16	0,00	6 305,84	4 694,16
2188	Autres immobilisations corporelles	11 000,00	4 694,16	0,00	6 305,84	4 694,16
22	Immobilisations reçues en affectation	0,00	0,00	0,00	0,00	0,00
23	Immobilisations en cours (sauf 2324)	0,00	0,00	0,00	0,00	0,00

FINANCEMENT EXTERNE (pour information)

Chap./ art. (2)	Libellé	Crédits ouverts (BP + DM + RAR N-1)	Réalisations Titres émis	Restes à réaliser au 31/12 (3)	Crédits sans emploi (4)	Pour information, cumul des réalisations (5)
TOTAL RECETTES AFFECTEES (6)		0,00	B1 22 329,84	0,00	-22 329,84	B2 22 329,84
13	Subventions d'investissement (reçues) (sauf le 138)	0,00	22 329,84	0,00	-22 329,84	22 329,84
1311	Subv. transf. Etat et établ. nationaux	0,00	22 329,84	0,00	-22 329,84	22 329,84
16	Emprunts et dettes assimilées (7)	0,00	0,00	0,00	0,00	0,00
20	Immobilisations incorporelles (sauf 204)	0,00	0,00	0,00	0,00	0,00
204	Subventions d'équipement versées (9)	0,00	0,00	0,00	0,00	0,00
21	Immobilisations corporelles	0,00	0,00	0,00	0,00	0,00
22	Immobilisations reçues en affectation	0,00	0,00	0,00	0,00	0,00
23	Immobilisations en cours (sauf 2324)	0,00	0,00	0,00	0,00	0,00

Solde du financement	Pour l'exercice		En cumulé	
Recettes – Dépenses (8)	B1 - A1	17 635,68	B2 - A2	17 635,68

(1) Ouvrir une page par chapitre d'opération.

(2) Détailler les articles utilisés conformément au plan de comptes.

(3) Dépenses engagées non mandatées ou recettes justifiées non titrées.

(4) Crédits sans emploi = crédits ouverts – réalisations – RAR au 31/12.

(5) Réalisations antérieures + réalisations de l'exercice.

(6) Exceptionnellement, les comptes 20, 204, 21, 22 et 23 sont en recettes réelles en cas de réduction ou d'annulation de mandats donnant lieu à reversement.

(7) Sauf 165, 166 et 16449.

(8) Indiquer le signe algébrique.

(9) Le chapitre 204 « Subventions d'équipement versées » est un chapitre globalisé regroupant les comptes 204 et 2324.



III – ADOPTION DU CA

SECTION D'INVESTISSEMENT – DETAIL DES OPERATIONS D'EQUIPEMENT

(1) CHAPITRE DES OPERATIONS D'EQUIPEMENT N° : 167
LIBELLE : SIGNALIETIQUE
NON COMPRIS DANS UNE AUTORISATION DE PROGRAMME

DEPENSES

Chap./ art. (2)	Libellé	Crédits ouverts (BP + DM + RAR N-1)	Réalisations Mandats émis	Restes à réaliser au 31/12 (3)	Crédits sans emploi (4)	Pour information, cumul des réalisations (5)
DEPENSES		105 600,00	A1 4 560,00	6 840,00	94 200,00	A2 4 560,00
20	Immobilisations incorporelles (sauf 204)	0,00	0,00	0,00	0,00	0,00
204	Subventions d'équipement versées (9)	0,00	0,00	0,00	0,00	0,00
21	Immobilisations corporelles	105 600,00	4 560,00	6 840,00	94 200,00	4 560,00
215738	Autre matériel et outillage de voirie	80 400,00	4 560,00	6 840,00	69 000,00	4 560,00
2188	Autres immobilisations corporelles	25 200,00	0,00	0,00	25 200,00	0,00
22	Immobilisations reçues en affectation	0,00	0,00	0,00	0,00	0,00
23	Immobilisations en cours (sauf 2324)	0,00	0,00	0,00	0,00	0,00

FINANCEMENT EXTERNE (pour information)

Chap./ art. (2)	Libellé	Crédits ouverts (BP + DM + RAR N-1)	Réalisations Titres émis	Restes à réaliser au 31/12 (3)	Crédits sans emploi (4)	Pour information, cumul des réalisations (5)
TOTAL RECETTES AFFECTEES (6)		60 600,00	B1 0,00	0,00	60 600,00	B2 0,00
13	Subventions d'investissement (reçues) (sauf le 138)	60 600,00	0,00	0,00	60 600,00	0,00
1311	Subv. transf. Etat et établ. nationaux	60 600,00	0,00	0,00	60 600,00	0,00
1313	Subv. transf. Départements	0,00	0,00	0,00	0,00	0,00
16	Emprunts et dettes assimilées (7)	0,00	0,00	0,00	0,00	0,00
20	Immobilisations incorporelles (sauf 204)	0,00	0,00	0,00	0,00	0,00
204	Subventions d'équipement versées (9)	0,00	0,00	0,00	0,00	0,00
21	Immobilisations corporelles	0,00	0,00	0,00	0,00	0,00
22	Immobilisations reçues en affectation	0,00	0,00	0,00	0,00	0,00
23	Immobilisations en cours (sauf 2324)	0,00	0,00	0,00	0,00	0,00

Solde du financement	Pour l'exercice	En cumulé
Recettes – Dépenses (8)	B1 - A1 -4 560,00	B2 - A2 -4 560,00

(1) Ouvrir une page par chapitre d'opération.

(2) Détailler les articles utilisés conformément au plan de comptes.

(3) Dépenses engagées non mandatées ou recettes justifiées non titrées.

(4) Crédits sans emploi = crédits ouverts – réalisations – RAR au 31/12.

(5) Réalisations antérieures + réalisations de l'exercice.

(6) Exceptionnellement, les comptes 20, 204, 21, 22 et 23 sont en recettes réelles en cas de réduction ou d'annulation de mandats donnant lieu à reversement.

(7) Sauf 165, 166 et 16449.

(8) Indiquer le signe algébrique.

(9) Le chapitre 204 « Subventions d'équipement versées » est un chapitre globalisé regroupant les comptes 204 et 2324.

Envoyé en préfecture le 30/04/2024
Reçu en préfecture le 30/04/2024
Publié le 30/04/2024
ID : 007-240700302-20240408-C_202404_045-BF





III – ADOPTION DU CA

SECTION D'INVESTISSEMENT – DETAIL DES OPERATIONS D'EQUIPEMENT

(1) CHAPITRE DES OPERATIONS D'EQUIPEMENT N° : 169
LIBELLE : Voiries d'intérêts communautaires
NON COMPRIS DANS UNE AUTORISATION DE PROGRAMME

DEPENSES

Chap./ art. (2)	Libellé	Crédits ouverts (BP + DM + RAR N-1)	Réalisations Mandats émis	Restes à réaliser au 31/12 (3)	Crédits sans emploi (4)	Pour information, cumul des réalisations (5)
DEPENSES		79 200,00	8 160,00	35 160,00	35 880,00	8 160,00
20	Immobilisations incorporelles (sauf 204)	79 200,00	8 160,00	35 160,00	35 880,00	8 160,00
2031	Frais d'études	79 200,00	8 160,00	35 160,00	35 880,00	8 160,00
204	Subventions d'équipement versées (9)	0,00	0,00	0,00	0,00	0,00
21	Immobilisations corporelles	0,00	0,00	0,00	0,00	0,00
22	Immobilisations reçues en affectation	0,00	0,00	0,00	0,00	0,00
23	Immobilisations en cours (sauf 2324)	0,00	0,00	0,00	0,00	0,00
2315	Install., matériel et outill. technique	0,00	0,00	0,00	0,00	0,00

FINANCEMENT EXTERNE (pour information)

Chap./ art. (2)	Libellé	Crédits ouverts (BP + DM + RAR N-1)	Réalisations Titres émis	Restes à réaliser au 31/12 (3)	Crédits sans emploi (4)	Pour information, cumul des réalisations (5)
TOTAL RECETTES AFFECTEES (6)		85 400,00	22 005,11	46 370,00	17 024,89	22 005,11
13	Subventions d'investissement (reçues) (sauf le 138)	85 400,00	22 005,11	46 370,00	17 024,89	22 005,11
1321	Subv. non transf. Etat, établ. nationaux	26 400,00	8 629,80	17 770,00	0,20	8 629,80
1322	Subv. non transf. Régions	0,00	9 000,00	0,00	-9 000,00	9 000,00
1323	Subv. non transf. Départements	28 600,00	0,00	28 600,00	0,00	0,00
13241	Subv. non transf. Commune membre du GFP	4 000,00	4 375,31	0,00	-375,31	4 375,31
1328	Autres subventions d'équip. non transf.	26 400,00	0,00	0,00	26 400,00	0,00
16	Emprunts et dettes assimilées (7)	0,00	0,00	0,00	0,00	0,00
20	Immobilisations incorporelles (sauf 204)	0,00	0,00	0,00	0,00	0,00
204	Subventions d'équipement versées (9)	0,00	0,00	0,00	0,00	0,00
21	Immobilisations corporelles	0,00	0,00	0,00	0,00	0,00
22	Immobilisations reçues en affectation	0,00	0,00	0,00	0,00	0,00
23	Immobilisations en cours (sauf 2324)	0,00	0,00	0,00	0,00	0,00

Solde du financement		Pour l'exercice		En cumulé	
Recettes – Dépenses (8)		B1 - A1	13 845,11	B2 - A2	13 845,11

(1) Ouvrir une page par chapitre d'opération.

(2) Détailler les articles utilisés conformément au plan de comptes.

(3) Dépenses engagées non mandatées ou recettes justifiées non titrées.

(4) Crédits sans emploi = crédits ouverts – réalisations – RAR au 31/12.

(5) Réalisations antérieures + réalisations de l'exercice.



- (6) Exceptionnellement, les comptes 20, 204, 21, 22 et 23 sont en recettes réelles en cas de réduction ou d'annulation de mandats donnant lieu à reversement.
- (7) Sauf 165, 166 et 16449.
- (8) Indiquer le signe algébrique.
- (9) Le chapitre 204 « Subventions d'équipement versées » est un chapitre globalisé regroupant les comptes 204 et 2324.



III – ADOPTION DU CA

SECTION D'INVESTISSEMENT – DETAIL DES OPERATIONS D'EQUIPEMENT

(1) CHAPITRE DES OPERATIONS D'EQUIPEMENT N° : 170
LIBELLE : Documents d'Urbanisme
NON COMPRIS DANS UNE AUTORISATION DE PROGRAMME

DEPENSES

Chap./ art. (2)	Libellé	Crédits ouverts (BP + DM + RAR N-1)	Réalisations Mandats émis	Restes à réaliser au 31/12 (3)	Crédits sans emploi (4)	Pour information, cumul des réalisations (5)
DEPENSES		2 000,00	A1 552,00	0,00	1 448,00	A2 552,00
20	Immobilisations incorporelles (sauf 204)	2 000,00	552,00	0,00	1 448,00	552,00
202	Frais réalisation documents urbanisme	2 000,00	552,00	0,00	1 448,00	552,00
2031	Frais d'études	0,00	0,00	0,00	0,00	0,00
204	Subventions d'équipement versées (9)	0,00	0,00	0,00	0,00	0,00
21	Immobilisations corporelles	0,00	0,00	0,00	0,00	0,00
22	Immobilisations reçues en affectation	0,00	0,00	0,00	0,00	0,00
23	Immobilisations en cours (sauf 2324)	0,00	0,00	0,00	0,00	0,00

FINANCEMENT EXTERNE (pour information)

Chap./ art. (2)	Libellé	Crédits ouverts (BP + DM + RAR N-1)	Réalisations Titres émis	Restes à réaliser au 31/12 (3)	Crédits sans emploi (4)	Pour information, cumul des réalisations (5)
TOTAL RECETTES AFFECTEES (6)		0,00	B1 0,00	0,00	0,00	B2 0,00
13	Subventions d'investissement (reçues) (sauf le 138)	0,00	0,00	0,00	0,00	0,00
16	Emprunts et dettes assimilées (7)	0,00	0,00	0,00	0,00	0,00
20	Immobilisations incorporelles (sauf 204)	0,00	0,00	0,00	0,00	0,00
204	Subventions d'équipement versées (9)	0,00	0,00	0,00	0,00	0,00
21	Immobilisations corporelles	0,00	0,00	0,00	0,00	0,00
22	Immobilisations reçues en affectation	0,00	0,00	0,00	0,00	0,00
23	Immobilisations en cours (sauf 2324)	0,00	0,00	0,00	0,00	0,00

Solde du financement	Pour l'exercice		En cumulé	
Recettes – Dépenses (8)	B1 - A1	-552,00	B2 - A2	-552,00

(1) Ouvrir une page par chapitre d'opération.

(2) Détailler les articles utilisés conformément au plan de comptes.

(3) Dépenses engagées non mandatées ou recettes justifiées non titrées.

(4) Crédits sans emploi = crédits ouverts – réalisations – RAR au 31/12.

(5) Réalisations antérieures + réalisations de l'exercice.

(6) Exceptionnellement, les comptes 20, 204, 21, 22 et 23 sont en recettes réelles en cas de réduction ou d'annulation de mandats donnant lieu à reversement.

(7) Sauf 165, 166 et 16449.

(8) Indiquer le signe algébrique.

(9) Le chapitre 204 « Subventions d'équipement versées » est un chapitre globalisé regroupant les comptes 204 et 2324.



III – ADOPTION DU CA

SECTION D'INVESTISSEMENT – RECETTES – DETAIL PAR ARTICLE

Chap. / art. (1)		Crédits ouverts (BP + DM + RAR N-1)	Réalizations Titres émis	Restes à réaliser au 31/12 (2)	Crédits sans emploi (3)
TOTAL		7 685 211,00	5 652 132,63	1 294 801,00	738 277,37
018	RSA	0,00	0,00	0,00	0,00
13	Subventions d'investissement (hors 138)	1 146 193,00	657 795,46	686 573,00	-198 175,46
1311	Subv. transf. Etat et établ. nationaux	60 600,00	22 329,84	0,00	38 270,16
1312	Subv. transf. Régions	2 700,00	0,00	2 549,00	151,00
1313	Subv. transf. Départements	0,00	0,00	0,00	0,00
1318	Autres subventions d'équipement transf.	4 500,00	0,00	0,00	4 500,00
1321	Subv. non transf. Etat, établ. nationaux	55 041,00	83 384,90	17 770,00	-46 113,90
1322	Subv. non transf. Régions	80 564,00	9 000,00	78 564,00	-7 000,00
1323	Subv. non transf. Départements	385 179,00	438 705,41	201 190,00	-254 716,41
13241	Subv. non transf. Commune membre du GFP	4 000,00	4 375,31	0,00	-375,31
1326	Subv. non transf. Autres E.P.L.	0,00	0,00	0,00	0,00
1328	Autres subventions d'équip. non transf.	295 400,00	0,00	268 000,00	27 400,00
13361	Dotation équip.territoires ruraux transf	0,00	0,00	0,00	0,00
13461	Dot. équip.territoires ruraux non transf	258 209,00	100 000,00	118 500,00	39 709,00
13462	Dotation de soutien à l'invest local	0,00	0,00	0,00	0,00
16	Emprunts et dettes assimilées (hors 1688 non budgétaire) (4)	6 000,00	0,00	0,00	6 000,00
1641	Emprunts en euros	0,00	0,00	0,00	0,00
1678	Autres emprunts et dettes	6 000,00	0,00	0,00	6 000,00
20	Immobilisations incorporelles (sauf 204) (5)	0,00	0,00	0,00	0,00
204	Subventions d'équipement versées (5) (11)	0,00	0,00	0,00	0,00
21	Immobilisations corporelles (5)	0,00	0,00	0,00	0,00
22	Immobilisations reçues en affectation (5)	0,00	0,00	0,00	0,00
23	Immobilisations en cours (sauf 2324) (5)	0,00	0,00	0,00	0,00
Total des recettes d'équipement		1 152 193,00	657 795,46	686 573,00	-192 175,46
10	Dotations, fonds divers et réserves	1 015 262,00	407 033,40	608 228,00	0,60
10222	FCTVA	650 373,00	42 144,51	608 228,00	0,49
1068	Excédents de fonctionnement capitalisés	364 889,00	364 888,89	0,00	0,11
138	Autres subventions invest. non transf.	0,00	0,00	0,00	0,00
16	Emprunts et dettes assimilées (16449, 165 et 166)	0,00	0,00	0,00	0,00
18	Cpte de liaison : affectation (BA,régie)	0,00	0,00	0,00	0,00
26	Participations et créances rattachées	0,00	0,00	0,00	0,00
27	Autres immobilisations financières	0,00	7 500,00	0,00	-7 500,00
27638	Créance Autres établissements publics	0,00	7 500,00	0,00	-7 500,00
024	Produits des cessions d'immobilisations	0,00		0,00	
Total des recettes financières		1 015 262,00	414 533,40	608 228,00	-7 499,40
45	Chapitres d'opérations pour compte de tiers (6)	339 900,00	339 900,00	0,00	0,00
Total des recettes réelles		2 507 355,00	1 412 228,86	1 294 801,00	-199 674,86
021	Virement de la section de fonctionnement	790 952,00	0,00		

Chap. / art. (1)		Crédits ouverts (BP + DM + RAR N-1)	Réalisations Titres émis	Restes à réaliser (2)	Crédits sans emploi (3)
040	Opérations ordre transf. entre sections (7) (8) (9)	186 904,00	171 639,19		15 264,81
28031	Frais d'études	0,00	13 887,48		-13 887,48
28041412	Subv.Cne GFP : Bâtiments, installations	186 904,00	14 064,90		172 839,10
28041582	Autres grpts - Bâtiments et installat°	0,00	21 761,67		-21 761,67
2805	Licences, logiciels, droits similaires	0,00	11 310,92		-11 310,92
281318	Autres bâtiments publics	0,00	9 000,23		-9 000,23
281351	Bâtiments publics	0,00	32 689,38		-32 689,38
28138	Autres constructions	0,00	1,00		-1,00
28151	Réseaux de voirie	0,00	8 629,85		-8 629,85
281568	Autre matériel, outillage incendie	0,00	555,80		-555,80
2815738	Autre matériel et outillage de voirie	0,00	270,20		-270,20
28158	Autres inst.,matériel,outil. techniques	0,00	2 047,08		-2 047,08
281828	Autres matériels de transport	0,00	7 195,78		-7 195,78
281838	Autre matériel informatique	0,00	8 474,92		-8 474,92
281848	Autres matériels de bureau et mobiliers	0,00	9 287,69		-9 287,69
28188	Autres immo. corporelles	0,00	32 462,29		-32 462,29
041	Opérations patrimoniales (10)	4 200 000,00	4 068 264,58		131 735,42
238	Avances commandes immo corporelles	4 200 000,00	4 068 264,58		131 735,42
Total des recettes d'ordre		5 177 856,00	4 239 903,77		937 952,23

(1) Détailler les articles utilisés conformément au plan de comptes.

(2) Recettes justifiées non titrées.

(3) Crédits sans emploi = crédits ouverts – réalisations – RAR au 31/12.

(4) Sauf 165, 166 et 16449.

(5) Exceptionnellement, les comptes 20, 204, 21, 22 et 23 sont en recettes réelles en cas de réduction ou d'annulation de mandats donnant lieu à reversement.

(6) Voir l'annexe IV-B5 pour le détail des opérations pour compte de tiers.

(7) Cf. définition du chapitre des opérations d'ordre (RI 040 = DF 042).

(8) Les comptes 15, 29, 39, 49 et 59 peuvent figurer dans le détail du chapitre si la collectivité a opté pour le régime des provisions budgétaires, conformément aux dispositions législatives et réglementaires applicables.

(9) Aucune prévision budgétaire ne doit figurer à l'article 192 (cf. chapitre 024 « produit des cessions d'immobilisations »).

(10) Cf. définition du chapitre des opérations d'ordre (DI 041 = RI 041).

(11) Le chapitre 204 « Subventions d'équipement versées » est un chapitre globalisé regroupant les comptes 204 et 2324.

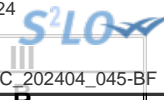

III – ADOPTION DU CA

SECTION DE FONCTIONNEMENT – VUE D'ENSEMBLE

DEPENSES

Chap.	Libellé	Crédits ouverts (BP + DM + RAR N-1)	Réalisations Mandats émis	Charges rattachées	Restes à réaliser au 31/12 (1)	Crédits sans emploi (2)	Pour information, réalisations gérées dans le cadre d'une AE	Pour information, réalisations gérées hors AE
TOTAL		6 233 488,00	5 207 571,24	45 300,98	0,00	980 615,78	0,00	5 252 872,22
011	Charges à caractère général (3)	710 942,00	612 215,15	8 590,43	0,00	90 136,42	0,00	620 805,58
012	Charges de personnel et frais assimilés (3)	2 209 561,00	2 207 252,10	136,80	0,00	2 172,10		2 207 388,90
014	Atténuations de produits	1 050 763,00	1 025 792,08	0,00	0,00	24 970,92		1 025 792,08
016	APA	0,00	0,00	0,00	0,00	0,00	0,00	0,00
017	RSA / Régularisations de RMI	0,00	0,00	0,00	0,00	0,00	0,00	0,00
65	Autres charges de gestion courante (sauf 6586) (3)	1 200 566,00	1 112 109,42	36 573,75	0,00	51 882,83	0,00	1 148 683,17
6586	Frais fonctionnement des groupes d'élus	0,00	0,00	0,00	0,00	0,00		0,00
Total des dépenses de gestion des services		5 171 832,00	4 957 368,75	45 300,98	0,00	169 162,27	0,00	5 002 669,73
66	Charges financières	37 800,00	37 236,35	0,00	0,00	563,65		37 236,35
67	Charges spécifiques (3)	46 000,00	41 326,95	0,00	0,00	4 673,05		41 326,95
68	Dotations aux provisions, dépréciations (semi-budgétaires) (3)	0,00	0,00			0,00		0,00
Total des dépenses financières		83 800,00	78 563,30	0,00	0,00	5 236,70		78 563,30
Total des dépenses réelles		5 255 632,00	5 035 932,05	45 300,98	0,00	174 398,97	0,00	5 081 233,03
023	Virement à la section d'investissement	790 952,00	0,00					
042	Opérations ordre transf. entre sections (4)	186 904,00	171 639,19			15 264,81		171 639,19
043	Opérations ordre intérieur de la section	0,00	0,00			0,00		0,00
Total des dépenses d'ordre		977 856,00	171 639,19			806 216,81		171 639,19

Pour information : 002 Déficit de fonctionnement reporté de N-1	0,00							
--	-------------	--	--	--	--	--	--	--

Total des dépenses de fonctionnement cumulées	6 233 488,00	5 207 571,24	45 300,98	0,00	980 615,78	0,00	5 252 872,22
--	---------------------	---------------------	------------------	-------------	-------------------	-------------	---------------------

(1) Dépenses engagées non mandatées.

(2) Crédits sans emploi = crédits ouverts – réalisations – RAR au 31/12.

(3) Hors dépenses imputées aux chapitres 016 et 017.

(4) Les comptes 68 peuvent figurer dans le détail du chapitre si la collectivité a opté pour le régime des provisions budgétaires, conformément aux dispositions législatives et réglementaires applicables.

III – ADOPTION DU CA
SECTION DE FONCTIONNEMENT – VUE D'ENSEMBLE

B

RECETTES

Chap.	Libellé	Crédits ouverts (BP + DM + RAR N-1)	Réalisations Titres émis	Produits rattachés	Restes à réaliser au 31/12 (1)	Crédits sans emploi (2)
TOTAL		5 374 480,00	5 232 794,96	209 051,28	0,00	-67 366,24
013	Atténuations de charges (3)	33 715,00	38 944,26	3 968,45	0,00	-9 197,71
016	APA	0,00	0,00	0,00	0,00	0,00
017	RSA / Régularisations de RMI	0,00	0,00	0,00	0,00	0,00
70	Prod. services, domaine, ventes diverses	345 800,00	343 729,23	0,00	0,00	2 070,77
73	Impôts et taxes (sauf 731)	1 513 991,00	1 489 419,21	0,00	0,00	24 571,79
731	Fiscalité locale	1 826 384,00	1 869 303,32	0,00	0,00	-42 919,32
74	Dotations et participations (3)	1 570 058,00	1 403 301,04	205 082,83	0,00	-38 325,87
75	Autres produits de gestion courante (3)	39 432,00	49 126,69	0,00	0,00	-9 694,69
Total des recettes de gestion des services		5 329 380,00	5 193 823,75	209 051,28	0,00	-73 495,03
76	Produits financiers	0,00	0,00	0,00	0,00	0,00
77	Produits spécifiques (3)	100,00	99,83	0,00	0,00	0,17
78	Reprises amort., dépréciations, prov. (semi-budgétaires) (3)	0,00	0,00			0,00
Total des recettes financières		100,00	99,83	0,00	0,00	0,17
Total des recettes réelles		5 329 480,00	5 193 923,58	209 051,28	0,00	-73 494,86
042	Opérations ordre transf. entre sections (4) (5)	45 000,00	38 871,38			6 128,62
043	Opérations ordre intérieur de la section (6)	0,00	0,00			0,00
Total des recettes d'ordre		45 000,00	38 871,38			6 128,62

Pour information : 002 Excédent de fonctionnement reporté de N-1	859 008,00					
---	-------------------	--	--	--	--	--

Total des recettes de fonctionnement cumulées	6 233 488,00	6 081 119,84	209 051,28	0,00	-56 683,12
--	---------------------	---------------------	-------------------	-------------	-------------------

(1) Recettes justifiées non titrées.

(2) Crédits sans emploi = crédits ouverts – réalisations – RAR au 31/12.

(3) Hors recettes imputées aux chapitres 016 et 017.

(4) Cf. définition du chapitre des opérations d'ordre (RF 042 = DI 040).

(5) Les comptes 78 peuvent figurer dans le détail du chapitre si la collectivité a opté pour le régime des provisions budgétaires, conformément aux dispositions législatives et réglementaires applicables.

(6) Chapitre destiné à retracer les opérations particulières telles que les opérations de stocks ou liées à la tenue d'un inventaire permanent simplifié.

Envoyé en préfecture le 30/04/2024

Reçu en préfecture le 30/04/2024

Publié le 30/04/2024



ID : 007-240700302-20240408-C_202404_045-BF

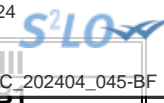

III – ADOPTION DU CA

SECTION DE FONCTIONNEMENT – DEPENSES – DETAIL PAR ARTICLE

Chap. / art. (1)	Libellé	Crédits ouverts (BP + DM + RAR N-1)	Réalisations Mandats émis	Charges rattachées	Restes à réaliser au 31/12 (2)	Crédits sans emploi (3)	Pour information, réalisations gérées dans le cadre d'une AE	Pour information, réalisations gérées hors AE
TOTAL		6 233 488,00	5 207 571,24	45 300,98	0,00	980 615,78	0,00	5 252 872,22
011	Charges à caractère général (4)	710 942,00	612 215,15	8 590,43	0,00	90 136,42	0,00	620 805,58
6042	Achats de prestations de services	57 200,00	56 857,62	0,00	0,00	342,38	0,00	56 857,62
60611	Eau et assainissement	7 189,00	6 312,31	0,00	0,00	876,69	0,00	6 312,31
60612	Energie - Electricité	70 000,00	48 816,19	0,00	0,00	21 183,81	0,00	48 816,19
60621	Combustibles	12 000,00	16 064,33	0,00	0,00	-4 064,33	0,00	16 064,33
60622	Carburants	3 069,00	2 711,73	0,00	0,00	357,27	0,00	2 711,73
60623	Alimentation	2 510,00	2 812,13	167,57	0,00	-469,70	0,00	2 979,70
60628	Autres fournitures non stockées	1 375,00	1 215,59	0,00	0,00	159,41	0,00	1 215,59
60631	Fournitures d'entretien	7 837,00	5 821,90	0,00	0,00	2 015,10	0,00	5 821,90
60632	Fournitures de petit équipement	11 400,00	11 696,14	302,79	0,00	-598,93	0,00	11 998,93
60636	Habillement et vêtements de travail	1 100,00	134,42	0,00	0,00	965,58	0,00	134,42
6064	Fournitures administratives	7 660,00	4 884,07	0,00	0,00	2 775,93	0,00	4 884,07
6065	Livres, disq., cass. (biblio. Médiat.)	23 350,00	24 899,00	0,00	0,00	-1 549,00	0,00	24 899,00
6068	Autres matières et fournitures	2 250,00	2 241,54	0,00	0,00	8,46	0,00	2 241,54
61351	Matériel roulant	0,00	1 246,01	0,00	0,00	-1 246,01	0,00	1 246,01
61358	Autres	19 200,00	15 610,57	0,00	0,00	3 589,43	0,00	15 610,57
615221	Entretien, réparations bâtiments publics	15 250,00	6 497,88	1 320,00	0,00	7 432,12	0,00	7 817,88
615228	Entretien, réparations autres bâtiments	0,00	0,00	0,00	0,00	0,00	0,00	0,00
615231	Entretien, réparations voiries	0,00	0,00	0,00	0,00	0,00	0,00	0,00
61551	Entretien matériel roulant	6 610,00	4 190,04	0,00	0,00	2 419,96	0,00	4 190,04
61558	Entretien autres biens mobiliers	500,00	331,60	0,00	0,00	168,40	0,00	331,60
6156	Maintenance	48 931,00	41 309,05	0,00	0,00	7 621,95	0,00	41 309,05
6161	Multirisques	18 000,00	20 118,32	0,00	0,00	-2 118,32	0,00	20 118,32
6162	Assur. obligatoire dommage-construction	7 000,00	0,00	0,00	0,00	7 000,00	0,00	0,00
617	Etudes et recherches	29 950,00	58 449,13	0,00	0,00	-28 499,13	0,00	58 449,13
6182	Documentation générale et technique	1 490,00	1 539,10	244,44	0,00	-293,54	0,00	1 783,54
6184	Versements à des organismes de formation	33 660,00	7 728,00	1 080,00	0,00	24 852,00	0,00	8 808,00
6188	Autres frais divers	7 000,00	3 460,00	0,00	0,00	3 540,00	0,00	3 460,00
62268	Autres honoraires, conseils	52 960,00	31 171,60	1 863,00	0,00	19 925,40	0,00	33 034,60
6228	Divers	1 000,00	13,08	0,00	0,00	986,92	0,00	13,08
6231	Annonces et insertions	2 000,00	457,81	0,00	0,00	1 542,19	0,00	457,81
6232	Fêtes et cérémonies	500,00	500,42	0,00	0,00	-0,42	0,00	500,42
6234	Réceptions	2 500,00	1 258,10	0,00	0,00	1 241,90	0,00	1 258,10
6236	Catalogues et imprimés	13 500,00	2 448,85	0,00	0,00	11 051,15	0,00	2 448,85
6238	Divers	101 400,00	98 293,43	3 612,63	0,00	-506,06	0,00	101 906,06

Chap. / art. (1)	Libellé	Crédits ouverts (BP + DM + RAR N-1)	Réalizations Mandats émis	Charges rattachées	Restes à réaliser au 31/12 (2)	Crédits sans emploi (3)	Gérez dans le	
							cadre d'une AE	gérées hors AE
6248	Divers	5 500,00	0,00	0,00	0,00	5 500,00	0,00	0,00
6251	Voyages, déplacements et missions	2 700,00	2 449,42	0,00	0,00	250,58	0,00	2 449,42
6261	Frais d'affranchissement	6 779,00	4 689,14	0,00	0,00	2 089,86	0,00	4 689,14
6262	Frais de télécommunications	26 739,00	23 862,94	0,00	0,00	2 876,06	0,00	23 862,94
627	Services bancaires et assimilés	1 500,00	864,72	0,00	0,00	635,28	0,00	864,72
6281	Concours divers (cotisations)	3 200,00	4 084,17	0,00	0,00	-884,17	0,00	4 084,17
6283	Frais de nettoyage des locaux	24 483,00	34 249,79	0,00	0,00	-9 766,79	0,00	34 249,79
62878	Remb. frais à des tiers	7 500,00	7 376,98	0,00	0,00	123,02	0,00	7 376,98
6288	Autres services extérieurs	59 400,00	52 429,76	0,00	0,00	6 970,24	0,00	52 429,76
63512	Taxes foncières	2 500,00	1 267,36	0,00	0,00	1 232,64	0,00	1 267,36
6354	Droits d'enregistrement et de timbre	50,00	0,00	0,00	0,00	50,00	0,00	0,00
637	Autres impôts, taxes (autres organismes)	2 200,00	1 850,91	0,00	0,00	349,09	0,00	1 850,91
012	Charges de personnel et frais assimilés (4) (5)	2 209 561,00	2 207 252,10	136,80	0,00	2 172,10		2 207 388,90
6217	Personnel affecté par la commune du GFP	1 500,00	0,00	0,00	0,00	1 500,00		0,00
6218	Autre personnel extérieur	20 000,00	0,00	0,00	0,00	20 000,00		0,00
6332	Cotisations versées au F.N.A.L.	7 110,00	6 650,29	0,00	0,00	459,71		6 650,29
6336	Cotisations CNFPT et CDGFPT	26 200,00	23 793,76	0,00	0,00	2 406,24		23 793,76
64111	Rémunération principale titulaires	724 638,00	727 106,89	0,00	0,00	-2 468,89		727 106,89
64112	SFT, indemnité de résidence	7 332,00	7 448,58	0,00	0,00	-116,58		7 448,58
64113	NBI	10 010,00	10 120,11	0,00	0,00	-110,11		10 120,11
64118	Autres indemnités	520,00	947,41	0,00	0,00	-427,41		947,41
64131	Rémunérations	701 197,00	714 449,25	0,00	0,00	-13 252,25		714 449,25
64132	SFT, indemnité de résidence	10 530,00	9 143,94	0,00	0,00	1 386,06		9 143,94
64138	Primes et autres indemnités	0,00	11,13	0,00	0,00	-11,13		11,13
64168	Autres emplois aidés	4 500,00	3 809,37	0,00	0,00	690,63		3 809,37
6417	Rémunérations des apprentis	0,00	0,00	0,00	0,00	0,00		0,00
6451	Cotisations à l'U.R.S.S.A.F.	310 000,00	312 562,26	0,00	0,00	-2 562,26		312 562,26
6453	Cotisations aux caisses de retraites	235 000,00	235 305,29	0,00	0,00	-305,29		235 305,29
6454	Cotisations aux A.S.S.E.D.I.C.	28 000,00	30 613,84	0,00	0,00	-2 613,84		30 613,84
6455	Cotisations pour assurance du personnel	46 000,00	43 232,38	0,00	0,00	2 767,62		43 232,38
6457	Cotis. sociales liées à l'apprentissage	0,00	0,00	0,00	0,00	0,00		0,00
6474	Versement aux autres oeuvres sociales	11 024,00	11 236,00	0,00	0,00	-212,00		11 236,00
6475	Médecine du travail, pharmacie	6 000,00	5 938,20	136,80	0,00	-75,00		6 075,00
6478	Autres charges sociales diverses	0,00	0,00	0,00	0,00	0,00		0,00
6488	Autres	60 000,00	64 883,40	0,00	0,00	-4 883,40		64 883,40
014	Atténuations de produits	1 050 763,00	1 025 792,08	0,00	0,00	24 970,92		1 025 792,08
7391118	Autres restit. dégrèv./contrib. directes	1 500,00	1 535,00	0,00	0,00	-35,00		1 535,00
739118	Autres revers, restit. contrib. directes	39 880,00	39 876,00	0,00	0,00	4,00		39 876,00

Chap. / art. (1)	Libellé	Crédits ouverts (BP + DM + RAR N-1)	Réalizations Mandats émis	Charges rattachées	Restes à réaliser au 31/12 (2)	Crédits sans emploi (3)	Gestion des dépenses	
							gérées dans le cadre d'une AE	gérées hors AE
739211	Attribution de compensation	650 548,00	650 546,08	0,00	0,00	1,92		650 546,08
739221	FNGIR	283 611,00	283 611,00	0,00	0,00	0,00		283 611,00
7398	Revers., restitutions et préél. divers	75 224,00	50 224,00	0,00	0,00	25 000,00		50 224,00
016	APA	0,00	0,00	0,00	0,00	0,00	0,00	0,00
017	RSA / Régularisations de RMI	0,00	0,00	0,00	0,00	0,00	0,00	0,00
65	Autres charges de gestion courante (sauf le 6586) (4)	1 200 566,00	1 112 109,42	36 573,75	0,00	51 882,83	0,00	1 148 683,17
65311	Indemnités de fonction	85 000,00	84 318,48	0,00	0,00	681,52	0,00	84 318,48
65312	Frais de mission et de déplacement	1 000,00	0,00	0,00	0,00	1 000,00	0,00	0,00
65313	Cotisations de retraite	4 200,00	3 541,32	0,00	0,00	658,68	0,00	3 541,32
65314	Cotis. sécurité sociale - part patronale	0,00	8 950,56	0,00	0,00	-8 950,56	0,00	8 950,56
65315	Formation	1 000,00	300,00	0,00	0,00	700,00	0,00	300,00
653172	Cotis.fonds financ.allocation fin mandat	50,00	0,00	0,00	0,00	50,00	0,00	0,00
6541	Créances admises en non-valeur	1 000,00	0,00	0,00	0,00	1 000,00	0,00	0,00
6542	Créances éteintes	0,00	353,10	0,00	0,00	-353,10	0,00	353,10
65568	Autres contributions	356 970,00	358 371,65	0,00	0,00	-1 401,65	0,00	358 371,65
65733	Subv. fonct. départements	0,00	0,00	0,00	0,00	0,00	0,00	0,00
657341	Subv. fonct. communes membres du GFP	0,00	0,00	0,00	0,00	0,00	0,00	0,00
657358	Subv. fonct. autres groupements	24 800,00	20 666,90	0,00	0,00	4 133,10	0,00	20 666,90
6573641	Subv fonct bud ann. et régies(auton fin)	91 700,00	60 000,00	0,00	0,00	31 700,00	0,00	60 000,00
65748	Subv.fonct.autres personnes droit privé	618 145,00	567 280,09	36 573,75	0,00	14 291,16	0,00	603 853,84
6583	Int. moratoires et pénalités sur marchés	100,00	0,00	0,00	0,00	100,00	0,00	0,00
65888	Autres	16 601,00	8 327,32	0,00	0,00	8 273,68	0,00	8 327,32
6586	Frais fonctionnement des groupes d'élus	0,00	0,00	0,00	0,00	0,00		0,00
Total des dépenses de gestion des services		5 171 832,00	4 957 368,75	45 300,98	0,00	169 162,27	0,00	5 002 669,73
66	Charges financières	37 800,00	37 236,35	0,00	0,00	563,65		37 236,35
66111	Intérêts réglés à l'échéance	31 000,00	31 037,10	0,00	0,00	-37,10		31 037,10
6615	Intérêts comptes courants et de dépôts	6 000,00	6 199,25	0,00	0,00	-199,25		6 199,25
6688	Autres	800,00	0,00	0,00	0,00	800,00		0,00
67	Charges spécifiques (4)	46 000,00	41 326,95	0,00	0,00	4 673,05		41 326,95
673	Titres annulés (sur exercices antérieurs	46 000,00	41 326,95	0,00	0,00	4 673,05		41 326,95
68	Dotations aux provisions, dépréciations (semi-budgétaires) (4)	0,00	0,00			0,00		0,00
Total des charges financières et spécifiques		83 800,00	78 563,30	0,00	0,00	5 236,70		78 563,30
Total des dépenses réelles		5 255 632,00	5 035 932,05	45 300,98	0,00	174 398,97	0,00	5 081 233,03
023	Virement à la section d'investissement	790 952,00						

Chap. / art. (1)	Libellé	Crédits ouverts (BP + DM + RAR N-1)	Réalisations Mandats émis	Charges rattachées	Restes à réaliser au 31/12 (2)	Crédits sans emploi (3)	gérées dans le cadre d'une AE	gérées hors AE
042	Opérations ordre transf. entre sections (6) (7)	186 904,00	171 639,19			15 264,81		171 639,19
6811	Dot. amort. immos incorporelles	186 904,00	171 639,19			15 264,81		171 639,19
043	Opérations ordre intérieur de la section (7) (8)	0,00	0,00			0,00		0,00
Total des dépenses d'ordre		977 856,00	171 639,19			806 216,81		171 639,19

Détail du calcul des ICNE au compte 66112 (9)

Montant des ICNE de l'exercice	0,00
Montant des ICNE de l'exercice N-1	0,00
= Différence ICNE N – ICNE N-1	0,00

(1) Détailler les articles utilisés conformément au plan de comptes.

(2) Dépenses engagées non mandatées.

(3) Crédits sans emploi = crédits ouverts – réalisations – RAR au 31/12.

(4) Hors dépenses imputées aux chapitres 016 et 017.

(5) Les dépenses de frais de personnel sont exclues des autorisations d'engagement.

(6) Les comptes 68 peuvent figurer dans le détail du chapitre si la collectivité a opté pour le régime des provisions budgétaires, conformément aux dispositions législatives et réglementaires applicables.

(7) Cf. définitions des chapitres des opérations d'ordre (DF 042 = RI 040) (DF 043 = RF 043).

(8) Chapitre destiné à retracer les opérations particulières telles que les opérations de stocks ou liées à la tenue d'un inventaire permanent.

(9) Si le montant des ICNE de l'exercice est inférieur au montant de l'exercice N-1, le montant du compte 66112 sera négatif.

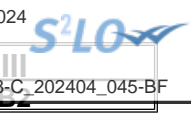

III – ADOPTION DU CA

SECTION DE FONCTIONNEMENT – RECETTES – DETAIL PAR ARTICLE

Chap / art. (1)	Libellé	Crédits ouverts (BP + DM + RAR N-1)	Réalisations Titres émis	Produits rattachés	Restes à réaliser au 31/12 (2)	Crédits sans emploi (3)
TOTAL		5 374 480,00	5 232 794,96	209 051,28	0,00	-67 366,24
013	Atténuations de charges (4)	33 715,00	38 944,26	3 968,45	0,00	-9 197,71
6094	RRR obtenus sur études et prestations	0,00	99,00	0,00	0,00	-99,00
6419	Remboursements rémunérations personnel	33 715,00	38 845,26	3 968,45	0,00	-9 098,71
016	APA	0,00	0,00	0,00	0,00	0,00
017	RSA / Régularisations de RMI	0,00	0,00	0,00	0,00	0,00
70	Prod. services, domaine, ventes diverses	345 800,00	343 729,23	0,00	0,00	2 070,77
70323	Red. occupation dom. public	5 300,00	7 225,00	0,00	0,00	-1 925,00
7062	Redevances services à caractère culturel	3 500,00	1 352,18	0,00	0,00	2 147,82
7067	Redev. services périscolaires et enseign	142 000,00	152 252,17	0,00	0,00	-10 252,17
70688	Autres prestations de services	0,00	0,00	0,00	0,00	0,00
706888	Autres	9 000,00	8 002,99	0,00	0,00	997,01
70841	Mise à dispo personnel BA,régie	48 000,00	49 405,01	0,00	0,00	-1 405,01
70878	Remb. frais par des tiers	138 000,00	125 476,04	0,00	0,00	12 523,96
7088	Produits activités annexes (abonnements)	0,00	15,84	0,00	0,00	-15,84
73	Impôts et taxes (sauf 731)	1 513 991,00	1 489 419,21	0,00	0,00	24 571,79
73211	Attribution de compensation	47 464,00	47 464,21	0,00	0,00	-0,21
732221	Fonds péréquation ress. com. et intercom	167 000,00	161 894,00	0,00	0,00	5 106,00
7351	Fract° compens. TFPB, taxe rés. princi.	1 075 527,00	1 061 223,00	0,00	0,00	14 304,00
7352	Fraction compensatoire de la CVAE	224 000,00	218 838,00	0,00	0,00	5 162,00
731	Fiscalité locale	1 826 384,00	1 869 303,32	0,00	0,00	-42 919,32
73111	Impôts directs locaux	1 259 511,00	1 302 023,00	0,00	0,00	-42 512,00
73112	Cotisation sur la VAE	0,00	0,00	0,00	0,00	0,00
73113	Taxe sur les surfaces commerciales	134 743,00	155 124,00	0,00	0,00	-20 381,00
73114	Imposition forf. sur entrep. réseaux	38 220,00	40 499,00	0,00	0,00	-2 279,00
73118	Autres contributions directes	0,00	18 281,00	0,00	0,00	-18 281,00
73136	Taxe gest° milieux aqua, prévent° inond	65 000,00	65 051,00	0,00	0,00	-51,00
731721	Taxe de séjour	310 200,00	288 325,32	0,00	0,00	21 874,68
7318	Autres	18 710,00	0,00	0,00	0,00	18 710,00
74	Dotations et participations (4)	1 570 058,00	1 403 301,04	205 082,83	0,00	-38 325,87
741124	Dotation d'intercommunalité des EPCI	371 955,00	371 955,00	0,00	0,00	0,00
741126	Dotation de compensation des EPCI	91 139,00	91 139,00	0,00	0,00	0,00
744	FCTVA	4 500,00	511,13	0,00	0,00	3 988,87
74718	Autres participations Etat	148 633,00	40 402,21	67 250,00	0,00	40 980,79
7472	Participation régions	5 000,00	0,00	6 000,00	0,00	-1 000,00
7473	Participation départements	54 227,00	43 332,65	750,00	0,00	10 144,35

Chap / art. (1)	Libellé	Crédits ouverts (BP + DM + RAR N-1)	Réalisations Titres émis	Produits rattachés	Re	Crédits sans	(3)
74741	Participation communes membres du GFP	17 890,00	18 059,20	637,00	0,00		-806,20
74758	Participation autres groupements	62 267,00	61 973,98	0,00	0,00		293,02
74778	Autres fonds européens	99 000,00	88 980,77	0,00	0,00		10 019,23
74788	Autres	0,00	0,00	0,00	0,00		0,00
747888	Autres	574 527,00	516 444,10	130 445,83	0,00		-72 362,93
74832	Etat - Compensation CET (CVAE et CFE)	44 060,00	38 862,00	0,00	0,00		5 198,00
74833	Etat-Compens.exonération taxes foncières	860,00	6 058,00	0,00	0,00		-5 198,00
74888	Autres	96 000,00	125 583,00	0,00	0,00		-29 583,00
75	Autres produits de gestion courante (4)	39 432,00	49 126,69	0,00	0,00		-9 694,69
752	Revenus des immeubles	2 000,00	1 070,76	0,00	0,00		929,24
75888	Autres	37 432,00	48 055,93	0,00	0,00		-10 623,93
Total des recettes de gestion des services		5 329 380,00	5 193 823,75	209 051,28	0,00		-73 495,03
76	Produits financiers	0,00	0,00	0,00	0,00		0,00
77	Produits spécifiques (4)	100,00	99,83	0,00	0,00		0,17
773	Mandats annulés (exercices antérieurs)	100,00	99,83	0,00	0,00		0,17
78	Reprises amort., dépréciations, prov. (semi-budgétaires) (4)	0,00	0,00				0,00
Total des recettes réelles		5 329 480,00	5 193 923,58	209 051,28	0,00		-73 494,86
042	Opérations ordre transf. entre sections (5) (6)	45 000,00	38 871,38				6 128,62
777	Rec... subv inv transférées cpte résultat	45 000,00	38 871,38				6 128,62
043	Opérations ordre intérieur de la section (5) (7)	0,00	0,00				0,00
Total des recettes d'ordre		45 000,00	38 871,38				6 128,62

Détail du calcul de la taxe départementale de publicité foncière pour les collectivités dites « surfiscalisées » (compte 73121) (8)

Montant brut	0,00
Compensation	0,00
Montant net	0,00

Détail du calcul des ICNE au compte 7622 (9)

Montant des ICNE de l'exercice	0,00
Montant des ICNE de l'exercice N-1	0,00
= Différence ICNE N – ICNE N-1	0,00

(1) Détailler les articles utilisés conformément au plan de comptes.

(2) Recettes justifiées non titrées.

(3) Crédits sans emploi = crédits ouverts – réalisations – RAR au 31/12.

(4) Hors recettes imputées aux chapitres 016 et 017.

(5) Cf. définitions du chapitre des opérations d'ordre (RF 042 = DI 040) (RF 043 = DF 043).

(6) Les comptes 78 peuvent figurer dans le détail du chapitre si la collectivité a opté pour le régime des provisions budgétaires, conformément aux dispositions législatives et réglementaires applicables.



- (7) Ce chapitre est destiné à retracer les opérations particulières telles que les opérations de stocks ou liées à la tenue d'un inventaire permanent simplifié.
- (8) Destiné à retracer le prélèvement de la part non départementale de la taxe.
- (9) Si le montant des ICNE de l'exercice est inférieur au montant de l'exercice N-1, le montant du compte 7622 sera négatif.

IV – ANNEXES

A – PRESENTATION CROISEE – SECTION D'INVESTISSEMENT – VUE D'ENSEMBLE

Chapitre nature	Libellé	01 Opérations non ventilables	0 Services généraux (hors 01 et Gestion des fonds européens)	0-5 Gestion des fonds européens	1 Sécurité	2 Enseign., formation prof., apprentissage	3 Cult., vie soc., jeun., sports, loisirs	4 Santé et action sociale (hors RSA)	4-4 RSA
DEPENSES		365 943,42	404 085,77	0,00	0,00	0,00	4 978,75	329 467,34	0,00
10	Dotations, fonds divers et réserves	0,00	0,00	0,00	0,00	0,00	0,00	0,00	0,00
13	Subventions d'investissement	0,00	0,00	0,00	0,00	0,00	0,00	0,00	0,00
16	Emprunts et dettes assimilées	116 250,00	0,00	0,00	0,00	0,00	0,00	0,00	0,00
18	Cpte de liaison : affectation (BA,régie)	0,00	0,00	0,00	0,00	0,00	0,00	0,00	0,00
20	Immobilisations incorporelles (sauf 204)	8 160,00	21 177,00	0,00	0,00	0,00	0,00	0,00	0,00
204	Subventions d'équipement versées	0,00	0,00	0,00	0,00	0,00	0,00	0,00	0,00
21	Immobilisations corporelles	25 233,42	66 284,87	0,00	0,00	0,00	4 978,75	127 198,12	0,00
22	Immobilisations reçues en affectation	0,00	0,00	0,00	0,00	0,00	0,00	0,00	0,00
23	Immobilisations en cours (sauf 2324)	0,00	316 623,90	0,00	0,00	0,00	0,00	202 269,22	0,00
26	Participations et créances rattachées	0,00	0,00	0,00	0,00	0,00	0,00	0,00	0,00
27	Autres immobilisations financières	0,00	0,00	0,00	0,00	0,00	0,00	0,00	0,00
45	Opérations pour compte de tiers	216 300,00	0,00	0,00	0,00	0,00	0,00	0,00	0,00
RECETTES		1 206 489,81	144 334,95	0,00	0,00	0,00	0,00	61 404,10	0,00
10	Dotations, fonds divers et réserves	407 033,40	0,00	0,00	0,00	0,00	0,00	0,00	0,00
13	Subventions d'investissement	452 056,41	144 334,95	0,00	0,00	0,00	0,00	61 404,10	0,00
16	Emprunts et dettes assimilées	0,00	0,00	0,00	0,00	0,00	0,00	0,00	0,00
18	Cpte de liaison : affectation (BA,régie)	0,00	0,00	0,00	0,00	0,00	0,00	0,00	0,00
20	Immobilisations incorporelles (sauf 204)	0,00	0,00	0,00	0,00	0,00	0,00	0,00	0,00
204	Subventions d'équipement versées	0,00	0,00	0,00	0,00	0,00	0,00	0,00	0,00
21	Immobilisations corporelles	0,00	0,00	0,00	0,00	0,00	0,00	0,00	0,00
22	Immobilisations reçues en affectation	0,00	0,00	0,00	0,00	0,00	0,00	0,00	0,00
23	Immobilisations en cours (sauf 2324)	0,00	0,00	0,00	0,00	0,00	0,00	0,00	0,00
26	Participations et créances rattachées	0,00	0,00	0,00	0,00	0,00	0,00	0,00	0,00
27	Autres immobilisations financières	7 500,00	0,00	0,00	0,00	0,00	0,00	0,00	0,00
45	Opérations pour compte de tiers	339 900,00	0,00	0,00	0,00	0,00	0,00	0,00	0,00

IV – ANNEXES

A – PRESENTATION CROISEE – SECTION D'INVESTISSEMENT – VUE D'ENSEMBLE (suite)

IV

A1

Chapitre nature	Libellé	5 Aménagement des territoires et habitat	6 Action économique	7 Environnement	8 Transports	9 Fonction en réserve	TOTAL
DEPENSES		552,00	0,00	0,00	0,00		1 105 027,28
10	Dotations, fonds divers et réserves	0,00	0,00	0,00	0,00		0,00
13	Subventions d'investissement	0,00	0,00	0,00	0,00		0,00
16	Emprunts et dettes assimilées	0,00	0,00	0,00	0,00		116 250,00
18	Cpte de liaison : affectation (BA,régie)	0,00	0,00	0,00	0,00		0,00
20	Immobilisations incorporelles (sauf 204)	552,00	0,00	0,00	0,00		29 889,00
204	Subventions d'équipement versées	0,00	0,00	0,00	0,00		0,00
21	Immobilisations corporelles	0,00	0,00	0,00	0,00		223 695,16
22	Immobilisations reçues en affectation	0,00	0,00	0,00	0,00		0,00
23	Immobilisations en cours (sauf 2324)	0,00	0,00	0,00	0,00		518 893,12
26	Participations et créances rattachées	0,00	0,00	0,00	0,00		0,00
27	Autres immobilisations financières	0,00	0,00	0,00	0,00		0,00
45	Opérations pour compte de tiers	0,00	0,00	0,00	0,00		216 300,00
RECETTES		0,00	0,00	0,00	0,00		1 412 228,86
10	Dotations, fonds divers et réserves	0,00	0,00	0,00	0,00		407 033,40
13	Subventions d'investissement	0,00	0,00	0,00	0,00		657 795,46
16	Emprunts et dettes assimilées	0,00	0,00	0,00	0,00		0,00
18	Cpte de liaison : affectation (BA,régie)	0,00	0,00	0,00	0,00		0,00
20	Immobilisations incorporelles (sauf 204)	0,00	0,00	0,00	0,00		0,00
204	Subventions d'équipement versées	0,00	0,00	0,00	0,00		0,00
21	Immobilisations corporelles	0,00	0,00	0,00	0,00		0,00
22	Immobilisations reçues en affectation	0,00	0,00	0,00	0,00		0,00
23	Immobilisations en cours (sauf 2324)	0,00	0,00	0,00	0,00		0,00
26	Participations et créances rattachées	0,00	0,00	0,00	0,00		0,00
27	Autres immobilisations financières	0,00	0,00	0,00	0,00		7 500,00
45	Opérations pour compte de tiers	0,00	0,00	0,00	0,00		339 900,00



IV – ANNEXES

A – PRESENTATION CROISEE – SECTION D'INVESTISSEMENT – PRESENTATION DETAILLEE

01 – OPERATIONS NON VENTILABLES

Article / compte nature (1)	Libellé	01 Opérations non ventilables
DEPENSES		365 943,42
1641	Emprunts en euros	116 250,00
2031	Frais d'études	8 160,00
21318	Autres bâtiments publics	19 705,43
21848	Autres matériels de bureau et mobiliers	5 527,99
4581	Dépenses	216 300,00
RECETTES		1 206 489,81
10222	FCTVA	42 144,51
1068	Excédents de fonctionnement capitalisés	364 888,89
1321	Subv. non transf. Etat, établ. nationaux	13 351,00
1323	Subv. non transf. Départements	438 705,41
27638	Créance Autres établissements publics	7 500,00
4582	Opérations sous mandat	339 900,00

(1) Détailler conformément au plan de comptes.



IV – ANNEXES

A – PRESENTATION CROISEE – SECTION D'INVESTISSEMENT – PRESENTATION DETAILLEE

FONCTION 0 – Services généraux

Article / compte nature (1)	Libellé	02 Administration générale							
		020 Admin. générale de la collectivité	021 Personnel non ventilé	022 Information, communication, publicité	023 Fêtes et cérémonies	024 Aide aux associations	025 Cimetières et pompes funèbres	026 Administration générale de l'Etat	028 Autres moyens généraux
DEPENSES		399 391,61	0,00	4 694,16	0,00	0,00	0,00	0,00	0,00
2031	Frais d'études	21 177,00	0,00	0,00	0,00	0,00	0,00	0,00	0,00
21318	Autres bâtiments publics	14 380,44	0,00	0,00	0,00	0,00	0,00	0,00	0,00
215738	Autre matériel et outillage de voirie	4 560,00	0,00	0,00	0,00	0,00	0,00	0,00	0,00
21828	Autres matériels de transport	10 244,20	0,00	0,00	0,00	0,00	0,00	0,00	0,00
21838	Autre matériel informatique	7 285,02	0,00	0,00	0,00	0,00	0,00	0,00	0,00
2188	Autres immobilisations corporelles	25 121,05	0,00	4 694,16	0,00	0,00	0,00	0,00	0,00
238	Avances commandes immo corporelles	316 623,90	0,00	0,00	0,00	0,00	0,00	0,00	0,00
RECETTES		122 005,11	0,00	22 329,84	0,00	0,00	0,00	0,00	0,00
1311	Subv. transf. Etat et établ. nationaux	0,00	0,00	22 329,84	0,00	0,00	0,00	0,00	0,00
1321	Subv. non transf. Etat, établ. nationaux	8 629,80	0,00	0,00	0,00	0,00	0,00	0,00	0,00
1322	Subv. non transf. Régions	9 000,00	0,00	0,00	0,00	0,00	0,00	0,00	0,00
13241	Subv. non transf. Commune membre du GFP	4 375,31	0,00	0,00	0,00	0,00	0,00	0,00	0,00
13461	Dot. équip.territoires ruraux non transf	100 000,00	0,00	0,00	0,00	0,00	0,00	0,00	0,00

(1) Détailler conformément au plan de comptes.

IV – ANNEXES

A – PRESENTATION CROISEE – SECTION D'INVESTISSEMENT – PRESENTATION DETAILLEE

IV

A1.900

FONCTION 0 – Services généraux (suite 1)

Article / compte nature (1)	Libellé	03 Conseils						
		031 Assemblée délibérante	032 Conseil éco.,social région./Conseil dév.	033 Conseil cult., éduc., env.	034 Conseil éco.,soc.,environ.,culture,éduc.		035 Conseil de territoire	038 Autres instances
					0341 Section éco., sociale et environnem.	0342 Section culture, éducation et sports		
DEPENSES		0,00	0,00	0,00	0,00	0,00	0,00	0,00
2031	Frais d'études	0,00	0,00	0,00	0,00	0,00	0,00	0,00
21318	Autres bâtiments publics	0,00	0,00	0,00	0,00	0,00	0,00	0,00
215738	Autre matériel et outillage de voirie	0,00	0,00	0,00	0,00	0,00	0,00	0,00
21828	Autres matériels de transport	0,00	0,00	0,00	0,00	0,00	0,00	0,00
21838	Autre matériel informatique	0,00	0,00	0,00	0,00	0,00	0,00	0,00
2188	Autres immobilisations corporelles	0,00	0,00	0,00	0,00	0,00	0,00	0,00
238	Avances commandes immo corporelles	0,00	0,00	0,00	0,00	0,00	0,00	0,00
RECETTES		0,00	0,00	0,00	0,00	0,00	0,00	0,00
1311	Subv. transf. Etat et établ. nationaux	0,00	0,00	0,00	0,00	0,00	0,00	0,00
1321	Subv. non transf. Etat, établ. nationaux	0,00	0,00	0,00	0,00	0,00	0,00	0,00
1322	Subv. non transf. Régions	0,00	0,00	0,00	0,00	0,00	0,00	0,00
13241	Subv. non transf. Commune membre du GFP	0,00	0,00	0,00	0,00	0,00	0,00	0,00
13461	Dot. équip.territoires ruraux non transf	0,00	0,00	0,00	0,00	0,00	0,00	0,00

(1) Détailler conformément au plan de comptes.

IV – ANNEXES

A – PRESENTATION CROISEE – SECTION D'INVESTISSEMENT – PRESENTATION DETAILLEE

IV

A1.900

FONCTION 0 – Services généraux (suite 2)

Article / compte nature (1)	Libellé	04 Coop.décent.act° interrég.,eur.,intern.					TOTAL DU CHAPITRE
		041 Action relevant de la subvention globale	042 Actions interrégionales	043 Actions européennes	044 Aide publique au développement	048 Autres actions	
DEPENSES		0,00	0,00	0,00	0,00	0,00	404 085,77
2031	Frais d'études	0,00	0,00	0,00	0,00	0,00	21 177,00
21318	Autres bâtiments publics	0,00	0,00	0,00	0,00	0,00	14 380,44
215738	Autre matériel et outillage de voirie	0,00	0,00	0,00	0,00	0,00	4 560,00
21828	Autres matériels de transport	0,00	0,00	0,00	0,00	0,00	10 244,20
21838	Autre matériel informatique	0,00	0,00	0,00	0,00	0,00	7 285,02
2188	Autres immobilisations corporelles	0,00	0,00	0,00	0,00	0,00	29 815,21
238	Avances commandes immo corporelles	0,00	0,00	0,00	0,00	0,00	316 623,90
RECETTES		0,00	0,00	0,00	0,00	0,00	144 334,95
1311	Subv. transf. Etat et établ. nationaux	0,00	0,00	0,00	0,00	0,00	22 329,84
1321	Subv. non transf. Etat, établ. nationaux	0,00	0,00	0,00	0,00	0,00	8 629,80
1322	Subv. non transf. Régions	0,00	0,00	0,00	0,00	0,00	9 000,00
13241	Subv. non transf. Commune membre du GFP	0,00	0,00	0,00	0,00	0,00	4 375,31
13461	Dot. équip.territoires ruraux non transf	0,00	0,00	0,00	0,00	0,00	100 000,00

(1) Détailler conformément au plan de comptes.

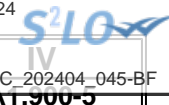

IV – ANNEXES

A – PRESENTATION CROISEE – SECTION D’INVESTISSEMENT – PRESENTATION DETAILLEE

FONCTION 0-5 – Gestion des fonds européens

Article / compte nature (1)	Libellé	051 FSE	052 FEDER	058 Autres		TOTAL DU CHAPITRE
				0580 FEADER	0581 FEAMP	
	DEPENSES	0,00	0,00	0,00	0,00	0,00
	RECETTES	0,00	0,00	0,00	0,00	0,00

(1) Détailler conformément au plan de comptes.



IV

AT.501

IV – ANNEXES

A – PRESENTATION CROISEE – SECTION D’INVESTISSEMENT – PRESENTATION DETAILLEE

FONCTION 1 – Sécurité

Article / compte nature (1)	Libellé	10 Services communs	11 Police, sécurité, justice	12 Incendie et secours	13 Hygiène et salubrité publique	18 Autres interv. protect. personnes, biens	TOTAL DU CHAPITRE
	DEPENSES	0,00	0,00	0,00	0,00	0,00	0,00
	RECETTES	0,00	0,00	0,00	0,00	0,00	0,00

(1) Détailler conformément au plan de comptes.



IV

AT.502

IV – ANNEXES

A – PRESENTATION CROISEE – SECTION D’INVESTISSEMENT – PRESENTATION DETAILLEE

FONCTION 2 – Enseignement, formation professionnelle et apprentissage

Article / compte nature (1)	Libellé	20	21			22		
		Services communs	Enseignement du premier degré			Enseignement du second degré		
		201	211	212	213	221	222	223
		Services communs	Ecoles maternelles	Ecoles primaires	Classes regroupées	Collèges	Lycées publics	Lycées privés
	DEPENSES	0,00	0,00	0,00	0,00	0,00	0,00	0,00
	RECETTES	0,00	0,00	0,00	0,00	0,00	0,00	0,00

(1) Détailler conformément au plan de comptes.



IV – ANNEXES

A – PRESENTATION CROISEE – SECTION D'INVESTISSEMENT – PRESENTATION DETAILLEE

IV

A1.902

FONCTION 2 – Enseignement, formation professionnelle et apprentissage (suite 1)

Article / compte nature (1)	Libellé	23 Enseignement supérieur	24 Cités scolaires	25 Formation professionnelle						26 Apprentissage	27 Formation sanitaire et sociale
				251 Insertion sociale et professionnelle	252 Formation professionnalisante personnes	253 Formation certifiante des personnes	254 Formation des actifs occupés	255 Rémunération des stagiaires	256 Autres		
	DEPENSES	0,00	0,00	0,00	0,00	0,00	0,00	0,00	0,00	0,00	0,00
	RECETTES	0,00	0,00	0,00	0,00	0,00	0,00	0,00	0,00	0,00	0,00

(1) Détailler conformément au plan de comptes.

IV – ANNEXES

A – PRESENTATION CROISEE – SECTION D'INVESTISSEMENT – PRESENTATION DETAILLEE

IV

A1.902

FONCTION 2 – Enseignement, formation professionnelle et apprentissage (suite 2)

Article / compte nature (1)	Libellé	28 Autres services périscolaires et annexes				29 Sécurité	TOTAL DU CHAPITRE
		281 Hébergement et restauration scolaires	282 Sport scolaire	283 Médecine scolaire	284 Classes de découverte		
	DEPENSES	0,00	0,00	0,00	0,00	0,00	0,00
	RECETTES	0,00	0,00	0,00	0,00	0,00	0,00

(1) Détailler conformément au plan de comptes.

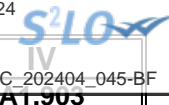

IV – ANNEXES

A – PRESENTATION CROISEE – SECTION D’INVESTISSEMENT – PRESENTATION DETAILLEE

FONCTION 3 – Culture, vie sociale, jeunesse, sports et loisirs

Article / compte nature (1)	Libellé	30 Services communs	31 Culture							
			311 Activités artist.,actions et manif.cult.	312 Patrimoine	313 Bibliothèques, médiathèques	314 Musées	315 Services d'archives	316 Théâtres et spectacles vivants	317 Cinémas et autres salles de spectacles	318 Archéologie préventive
	DEPENSES	4 978,75	0,00	0,00	0,00	0,00	0,00	0,00	0,00	0,00
2188	Autres immobilisations corporelles	4 978,75	0,00	0,00	0,00	0,00	0,00	0,00	0,00	0,00
	RECETTES	0,00	0,00	0,00	0,00	0,00	0,00	0,00	0,00	0,00

(1) Détailler conformément au plan de comptes.

IV – ANNEXES**A – PRESENTATION CROISEE – SECTION D'INVESTISSEMENT – PRESENTATION DETAILLEE****IV****A1.903****FONCTION 3 – Culture, vie sociale, jeunesse, sports et loisirs (suite 1)**

Article / compte nature (1)	Libellé	32 Sports (autres que scolaires)					
		321 Salles de sport, gymnases	322 Stades	323 Piscines	324 Centres de formation sportifs	325 Autres équipements sportifs ou loisirs	326 Manifestations sportives
	DEPENSES	0,00	0,00	0,00	0,00	0,00	0,00
2188	Autres immobilisations corporelles	0,00	0,00	0,00	0,00	0,00	0,00
	RECETTES	0,00	0,00	0,00	0,00	0,00	0,00

(1) Détailler conformément au plan de comptes.

IV – ANNEXES**A – PRESENTATION CROISEE – SECTION D'INVESTISSEMENT – PRESENTATION DETAILLEE****IV****A1.903****FONCTION 3 – Culture, vie sociale, jeunesse, sports et loisirs (suite 2)**

Article / compte nature (1)	Libellé	33 Jeunesse (action socio-éduc.) et loisirs			34 Vie sociale et citoyenne		39 Sécurité	TOTAL DU CHAPITRE
		331 Centres de loisirs	332 Colonies de vacances	338 Autres activités pour les jeunes	341 Egalité entre les femmes et les hommes	348 Autres		
DEPENSES		0,00	0,00	0,00	0,00	0,00	0,00	4 978,75
2188	Autres immobilisations corporelles	0,00	0,00	0,00	0,00	0,00	0,00	4 978,75
RECETTES		0,00	0,00	0,00	0,00	0,00	0,00	0,00

(1) Détailler conformément au plan de comptes.

IV – ANNEXES

A – PRESENTATION CROISEE – SECTION D'INVESTISSEMENT – PRESENTATION DETAILLEE

FONCTION 4 – Santé et action sociale (hors RSA)

Article / compte nature (1)	Libellé	41 Santé					
		410 Services communs	411 PMI et planification familiale	412 Prévention et éducation pour la santé	413 Sécurité alimentaire	414 Dispensaires et autres éta sanitaires	418 Autres actions
DEPENSES		0,00	0,00	0,00	0,00	0,00	0,00
21318	Autres bâtiments publics	0,00	0,00	0,00	0,00	0,00	0,00
2188	Autres immobilisations corporelles	0,00	0,00	0,00	0,00	0,00	0,00
2313	Constructions	0,00	0,00	0,00	0,00	0,00	0,00
238	Avances commandes immo corporelles	0,00	0,00	0,00	0,00	0,00	0,00
RECETTES		0,00	0,00	0,00	0,00	0,00	0,00
1321	Subv. non transf. Etat, établ. nationaux	0,00	0,00	0,00	0,00	0,00	0,00

(1) Détailler conformément au plan de comptes.

IV – ANNEXES

A – PRESENTATION CROISEE – SECTION D'INVESTISSEMENT – PRESENTATION DETAILLEE

IV

A1.904

FONCTION 4 – Santé et action sociale (hors RSA) (suite 1)

Article / compte nature (1)	Libellé	42 Action sociale							
		420 Services communs	421 Famille et enfance				422 Petite enfance		
			4211 Actions en faveur de la maternité	4212 Aides à la famille	4213 Aides sociales à l'enfance	4214 Adolescence	4221 Crèches et garderies	4222 Multi accueil	4228 Autres actions pour la petite enfance
DEPENSES		0,00	0,00	0,00	29 336,81	0,00	300 130,53	0,00	0,00
21318	Autres bâtiments publics	0,00	0,00	0,00	0,00	0,00	123 627,31	0,00	0,00
2188	Autres immobilisations corporelles	0,00	0,00	0,00	0,00	0,00	3 570,81	0,00	0,00
2313	Constructions	0,00	0,00	0,00	0,00	0,00	172 932,41	0,00	0,00
238	Avances commandes immo corporelles	0,00	0,00	0,00	29 336,81	0,00	0,00	0,00	0,00
RECETTES		0,00	0,00	0,00	0,00	0,00	61 404,10	0,00	0,00
1321	Subv. non transf. Etat, établ. nationaux	0,00	0,00	0,00	0,00	0,00	61 404,10	0,00	0,00

(1) Détailler conformément au plan de comptes.

IV – ANNEXES

A – PRESENTATION CROISEE – SECTION D'INVESTISSEMENT – PRESENTATION DETAILLEE

IV

A1.904

FONCTION 4 – Santé et action sociale (hors RSA) (suite 2)

Article / compte nature (1)	Libellé	42 Action sociale						TOTAL DU CHAPITRE
		423 Personnes âgées			424 Personnes en difficulté	425 Personnes handicapées	428 Autres interventions sociales	
		4231 Forfait autonomie	4232 Autres actions de prévention	4238 Autres actions pour les personnes âgées				
DEPENSES		0,00	0,00	0,00	0,00	0,00	0,00	329 467,34
21318	Autres bâtiments publics	0,00	0,00	0,00	0,00	0,00	0,00	123 627,31
2188	Autres immobilisations corporelles	0,00	0,00	0,00	0,00	0,00	0,00	3 570,81
2313	Constructions	0,00	0,00	0,00	0,00	0,00	0,00	172 932,41
238	Avances commandes immo corporelles	0,00	0,00	0,00	0,00	0,00	0,00	29 336,81
RECETTES		0,00	0,00	0,00	0,00	0,00	0,00	61 404,10
1321	Subv. non transf. Etat, établ. nationaux	0,00	0,00	0,00	0,00	0,00	0,00	61 404,10

(1) Détailler conformément au plan de comptes.

IV – ANNEXES

A – PRESENTATION CROISEE – SECTION D'INVESTISSEMENT – PRESENTATION DETAILLEE

FONCTION 4-4 – RSA

Article / compte nature (1)	Libellé	441 Insertion sociale	442 Santé	443 Logement	444 Insertion professionnelle	445 Evaluation des dépenses engagées	446 Dépenses de structure	447 RSA allocations	448 Autres dépenses au titre du RSA	TOTAL DU CHAPITRE
	DEPENSES	0,00	0,00	0,00	0,00	0,00	0,00	0,00	0,00	0,00
	RECETTES	0,00	0,00	0,00	0,00	0,00	0,00	0,00	0,00	0,00

(1) Détailler conformément au plan de comptes.

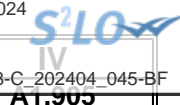

IV – ANNEXES

A – PRESENTATION CROISEE – SECTION D'INVESTISSEMENT – PRESENTATION DETAILLEE

FONCTION 5 – Aménagement des territoires et habitat

Article / compte nature (1)	Libellé	50	51						
		Services communs	Aménagement et services urbains						
		501	510	511	512	513	514	515	518
		Services communs	Services communs	Espaces verts urbains	Eclairage public	Art public	Electrification	Opérations d'aménagement	Autres actions d'aménagement urbain
	DEPENSES	552,00	0,00	0,00	0,00	0,00	0,00	0,00	0,00
202	Frais réalisation documents urbanisme	552,00	0,00	0,00	0,00	0,00	0,00	0,00	0,00
	RECETTES	0,00	0,00	0,00	0,00	0,00	0,00	0,00	0,00

(1) Détailler conformément au plan de comptes.

IV – ANNEXES**A – PRESENTATION CROISEE – SECTION D'INVESTISSEMENT – PRESENTATION DETAILLEE****IV****A1.905****FONCTION 5 – Aménagement des territoires et habitat (suite 1)**

Article / compte nature (1)	Libellé	52 Politique de la ville	53 Agglomérations et villes moyennes	54 Espace rural et autres espaces de dév.	55 Habitat (Logement)				
					551 Parc privé de la collectivité	552 Aide au secteur locatif	553 Aide à l'accession à la propriété	554 Aire d'accueil des gens du voyage	555 Logement social
	DEPENSES	0,00	0,00	0,00	0,00	0,00	0,00	0,00	0,00
202	Frais réalisation documents urbanisme	0,00	0,00	0,00	0,00	0,00	0,00	0,00	0,00
	RECETTES	0,00	0,00	0,00	0,00	0,00	0,00	0,00	0,00

(1) Détailler conformément au plan de comptes.

IV – ANNEXES**A – PRESENTATION CROISEE – SECTION D'INVESTISSEMENT – PRESENTATION DETAILLEE****IV****A1.905****FONCTION 5 – Aménagement des territoires et habitat (suite 2)**

Article / compte nature (1)	Libellé	56 Actions en faveur du littoral	57 Techno. de l'information et de la comm.	58 Autres actions		59 Sécurité	TOTAL DU CHAPITRE
				581 Réserves Foncières	588 Autres actions d'aménagement		
	DEPENSES	0,00	0,00	0,00	0,00	0,00	552,00
202	Frais réalisation documents urbanisme	0,00	0,00	0,00	0,00	0,00	552,00
	RECETTES	0,00	0,00	0,00	0,00	0,00	0,00

(1) Détailler conformément au plan de comptes.

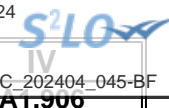

IV – ANNEXES

A – PRESENTATION CROISEE – SECTION D’INVESTISSEMENT – PRESENTATION DETAILLEE

FONCTION 6 – Action économique

Article / compte nature (1)	Libellé	60 Services communs	61 Interventions économiques transversales	62 Structure d'animation et de dév. éco.	63 Actions sectorielles			
					631 Agriculture, pêche et agro-alimentaire		632 Industrie, commerce et artisanat	633 Développement touristique
					6311 Laboratoire	6312 Autres		
	DEPENSES	0,00	0,00	0,00	0,00	0,00	0,00	0,00
	RECETTES	0,00	0,00	0,00	0,00	0,00	0,00	0,00

(1) Détailler conformément au plan de comptes.

IV – ANNEXES**A – PRESENTATION CROISEE – SECTION D'INVESTISSEMENT – PRESENTATION DETAILLEE****IV****A1.906****FONCTION 6 – Action économique (suite)**

Article / compte nature (1)	Libellé	64 Rayonnement, attractivité du territoire	65 Insertion éco. et éco.sociale, solidaire	66 Maintien et dév. des services publics	67 Recherche et innovation	68 Autres actions	TOTAL DU CHAPITRE
	DEPENSES	0,00	0,00	0,00	0,00	0,00	0,00
	RECETTES	0,00	0,00	0,00	0,00	0,00	0,00

(1) Détailler conformément au plan de comptes.

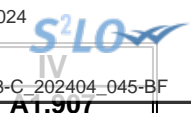

IV – ANNEXES

A – PRESENTATION CROISEE – SECTION D’INVESTISSEMENT – PRESENTATION DETAILLEE

FONCTION 7 – Environnement

Article / compte nature (1)	Libellé	70 Services communs	71 Actions transversales	72 Actions déchets et propreté urbaine					
				720 Services communs collecte et propreté	721 Collecte et traitement des déchets			722 Propreté urbaine	
					7211 Actions prévention et sensibilisation	7212 Collecte des déchets	7213 Tri, valorisation, traitement déchets	7221 Actions prévention et sensibilisation	7222 Action propreté urbaine et nettoiemnt
	DEPENSES	0,00	0,00	0,00	0,00	0,00	0,00	0,00	0,00
	RECETTES	0,00	0,00	0,00	0,00	0,00	0,00	0,00	0,00

(1) Détailler conformément au plan de comptes.



IV – ANNEXES

A – PRESENTATION CROISEE – SECTION D'INVESTISSEMENT – PRESENTATION DETAILLEE

IV

A1.907

FONCTION 7 – Environnement (suite 1)

Article / compte nature (1)	Libellé	73 Actions en matière de gestion des eaux					74 Politique de l'air
		731 Politique de l'eau	732 Eau potable	733 Assainissement	734 Eaux pluviales	735 Lutte contre les inondations	
	DEPENSES	0,00	0,00	0,00	0,00	0,00	0,00
	RECETTES	0,00	0,00	0,00	0,00	0,00	0,00

(1) Détailler conformément au plan de comptes.

IV – ANNEXES

A – PRESENTATION CROISEE – SECTION D'INVESTISSEMENT – PRESENTATION DETAILLEE

IV

A1.907

FONCTION 7 – Environnement (suite 2)

Article / compte nature (1)	Libellé	75 Politique de l'énergie				76 Préserv. patrim. naturel,risques techno.	77 Environnement infrastructures transports	78 Autres actions	TOTAL DU CHAPITRE
		751 Réseaux de chaleur et de froid	752 Energie photovoltaïque	753 Energie éolienne	754 Energie hydraulique				
	DEPENSES	0,00	0,00	0,00	0,00	0,00	0,00	0,00	0,00
	RECETTES	0,00	0,00	0,00	0,00	0,00	0,00	0,00	0,00

(1) Détailler conformément au plan de comptes.

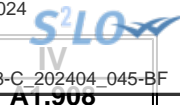

IV – ANNEXES

A – PRESENTATION CROISEE – SECTION D’INVESTISSEMENT – PRESENTATION DETAILLEE

FONCTION 8 – Transports

Article / compte nature (1)	Libellé	80 Services communs	81 Transports scolaires	82 Transports publics de voyageurs						
				820 Services communs	821 Transport sur route	822 Transport ferroviaire	823 Transport fluvial	824 Transport maritime	825 Transport aérien	828 Autres transports
	DEPENSES	0,00	0,00	0,00	0,00	0,00	0,00	0,00	0,00	0,00
	RECETTES	0,00	0,00	0,00	0,00	0,00	0,00	0,00	0,00	0,00

(1) Détailler conformément au plan de comptes.

IV – ANNEXES

A – PRESENTATION CROISEE – SECTION D'INVESTISSEMENT – PRESENTATION DETAILLEE

IV

A1.908

FONCTION 8 – Transports (suite 1)

Article / compte nature (1)	Libellé	83 Transports de marchandises						
		830 Services communs	831 Fret routier	832 Fret ferroviaire	833 Fret fluvial	834 Fret maritime	835 Fret aérien	838 Autres transports
	DEPENSES	0,00	0,00	0,00	0,00	0,00	0,00	0,00
	RECETTES	0,00	0,00	0,00	0,00	0,00	0,00	0,00

(1) Détailler conformément au plan de comptes.

IV – ANNEXES**A – PRESENTATION CROISEE – SECTION D'INVESTISSEMENT – PRESENTATION DETAILLEE****IV****A1.908****FONCTION 8 – Transports (suite 2)**

Article / compte nature (1)	Libellé	84 Voirie							
		841 Voirie nationale	842 Voirie régionale	843 Voirie départementale	844 Voirie métropolitaine	845 Voirie communale	846 Viabilité hivernale et aléas climatiques	847 Equipements de voirie	849 Sécurité routière
	DEPENSES	0,00	0,00	0,00	0,00	0,00	0,00	0,00	0,00
	RECETTES	0,00	0,00	0,00	0,00	0,00	0,00	0,00	0,00

(1) Détailler conformément au plan de comptes.

IV – ANNEXES

A – PRESENTATION CROISEE – SECTION D'INVESTISSEMENT – PRESENTATION DETAILLEE

IV

A1.908

FONCTION 8 – Transports (suite 3)

Article / compte nature (1)	Libellé	85 Infrastructures					86 Liaisons multimodales	87 Circulations douces	89 Sécurité	TOTAL DU CHAPITRE
		851 Gares, autres infrastructures routières	852 Gares et autres infrastructures ferrov.	853 Haltes, autres infrastructures fluviales	854 Ports, autres infrastructures portuaires	855 Aéroports et autres infrastructures				
DEPENSES		0,00	0,00	0,00	0,00	0,00	0,00	0,00	0,00	
RECETTES		0,00	0,00	0,00	0,00	0,00	0,00	0,00	0,00	

(1) Détailler conformément au plan de comptes.

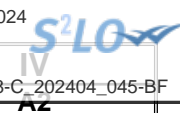

IV – ANNEXES

A – PRESENTATION CROISEE – SECTION DE FONCTIONNEMENT – VUE D'ENSEMBLE

Chapitre nature	Libellé	01 Opérations non ventilables	0 Services généraux (hors 01 et Gestion des fonds européens)	0-5 Gestion des fonds européens	1 Sécurité	2 Enseign., formation prof., apprentissage	3 Cult., vie soc., jeun., sports, loisirs	4 Santé et action sociale (hors APA et RSA / Régularisation de RMI)	4-3 APA
DEPENSES		1 720 814,35	619 266,86	0,00	0,00	0,00	1 088 979,81	761 744,30	0,00
011	Charges à caractère général	109 358,27	48 295,27	0,00	0,00	0,00	244 942,87	105 414,05	0,00
012	Charges de personnel et frais assimilés	32 114,74	468 086,23	0,00	0,00	0,00	597 304,79	656 330,25	0,00
014	Atténuations de produits	1 025 792,08	0,00	0,00	0,00	0,00	0,00	0,00	0,00
65	Autres charges de gestion courante	481 576,96	96 810,36	0,00	0,00	0,00	246 216,15	0,00	0,00
6586	Frais fonctionnement des groupes d'élus	0,00	0,00	0,00	0,00	0,00	0,00	0,00	0,00
66	Charges financières	31 161,35	6 075,00	0,00	0,00	0,00	0,00	0,00	0,00
67	Charges spécifiques	40 810,95	0,00	0,00	0,00	0,00	516,00	0,00	0,00
68	Dotations aux provisions, dépréciations	0,00	0,00	0,00	0,00	0,00	0,00	0,00	0,00
RECETTES		4 053 971,40	173 775,70	0,00	0,00	0,00	452 824,77	519 292,53	0,00
013	Atténuations de charges	11 890,20	432,19	0,00	0,00	0,00	13 041,52	16 212,81	0,00
70	Prod. services, domaine, ventes diverses	50 413,34	0,00	0,00	0,00	0,00	135 777,07	100 771,99	0,00
73	Impôts et taxes	1 489 419,21	0,00	0,00	0,00	0,00	0,00	0,00	0,00
731	Fiscalité locale	1 869 303,32	0,00	0,00	0,00	0,00	0,00	0,00	0,00
74	Dotations et participations	607 758,01	172 707,00	0,00	0,00	0,00	296 967,94	392 425,89	0,00
75	Autres produits de gestion courante	25 187,32	636,51	0,00	0,00	0,00	6 938,41	9 881,84	0,00
76	Produits financiers	0,00	0,00	0,00	0,00	0,00	0,00	0,00	0,00
77	Produits spécifiques	0,00	0,00	0,00	0,00	0,00	99,83	0,00	0,00
78	Reprises amort., dépréciations, prov.	0,00	0,00	0,00	0,00	0,00	0,00	0,00	0,00

IV – ANNEXES

A – PRESENTATION CROISEE – SECTION DE FONCTIONNEMENT – VUE D'ENSEMBLE (suite)

IV

A2

Chapitre nature	Libellé	4-4 RSA / Régularisation de RMI	5 Aménagement des territoires et habitat	6 Action économique	7 Environnement	8 Transports	9 Fonction en réserve	TOTAL
DEPENSES		0,00	124 196,28	710 996,62	55 234,81	0,00		5 081 233,03
011	Charges à caractère général	0,00	8 289,64	88 083,57	16 421,91	0,00		620 805,58
012	Charges de personnel et frais assimilés	0,00	96 028,64	318 711,35	38 812,90	0,00		2 207 388,90
014	Atténuations de produits	0,00	0,00	0,00	0,00	0,00		1 025 792,08
65	Autres charges de gestion courante	0,00	19 878,00	304 201,70	0,00	0,00		1 148 683,17
6586	Frais fonctionnement des groupes d'élus	0,00	0,00	0,00	0,00	0,00		0,00
66	Charges financières	0,00	0,00	0,00	0,00	0,00		37 236,35
67	Charges spécifiques	0,00	0,00	0,00	0,00	0,00		41 326,95
68	Dotations aux provisions, dépréciations	0,00	0,00	0,00	0,00	0,00		0,00
RECETTES		0,00	8 133,99	183 008,86	11 967,61	0,00		5 402 974,86
013	Atténuations de charges	0,00	383,98	952,01	0,00	0,00		42 912,71
70	Prod. services, domaine, ventes diverses	0,00	10 771,01	45 995,82	0,00	0,00		343 729,23
73	Impôts et taxes	0,00	0,00	0,00	0,00	0,00		1 489 419,21
731	Fiscalité locale	0,00	0,00	0,00	0,00	0,00		1 869 303,32
74	Dotations et participations	0,00	-5 520,00	132 701,42	11 343,61	0,00		1 608 383,87
75	Autres produits de gestion courante	0,00	2 499,00	3 359,61	624,00	0,00		49 126,69
76	Produits financiers	0,00	0,00	0,00	0,00	0,00		0,00
77	Produits spécifiques	0,00	0,00	0,00	0,00	0,00		99,83
78	Reprises amort., dépréciations, prov.	0,00	0,00	0,00	0,00	0,00		0,00



IV – ANNEXES

A – PRESENTATION CROISEE – SECTION DE FONCTIONNEMENT – PRESENTATION DETAILLEE

01 – OPERATIONS NON VENTILABLES

Article / compte nature (1)	Libellé	01 Opérations non ventilables
DEPENSES		1 892 453,54
60612	Energie - Electricité	1 801,11
60622	Carburants	292,71
60623	Alimentation	261,95
60631	Fournitures d'entretien	34,80
60632	Fournitures de petit équipement	121,79
6064	Fournitures administratives	791,64
61358	Autres	755,53
615221	Entretien, réparations bâtiments publics	90,00
61551	Entretien matériel roulant	2 274,04
6156	Maintenance	17 257,11
6161	Multirisques	16 541,56
617	Etudes et recherches	34 527,13
6182	Documentation générale et technique	1 053,00
6184	Versements à des organismes de formation	2 770,00
6188	Autres frais divers	3 460,00
62268	Autres honoraires, conseils	7 808,55
6228	Divers	13,08
6231	Annonces et insertions	457,81
6232	Fêtes et cérémonies	500,42
6236	Catalogues et imprimés	645,20
6238	Divers	1 268,35
6248	Divers	405,00
6251	Voyages, déplacements et missions	268,72
6261	Frais d'affranchissement	3 013,69
6262	Frais de télécommunications	9 603,81
627	Services bancaires et assimilés	587,19
6281	Concours divers (cotisations)	2 014,42
62878	Remb. frais à des tiers	139,90
6332	Cotisations versées au F.N.A.L.	34,90
6336	Cotisations CNFPT et CDGFPT	124,89
63512	Taxes foncières	195,36
637	Autres impôts, taxes (autres organismes)	404,40
64131	Rémunérations	7 232,85
64132	SFT, indemnité de résidence	322,85
64138	Primes et autres indemnités	11,13
6451	Cotisations à l'U.R.S.S.A.F.	2 143,49
6453	Cotisations aux caisses de retraites	280,78
6454	Cotisations aux A.S.S.E.D.I.C.	1 796,59
6455	Cotisations pour assurance du personnel	12 793,82
6474	Versement aux autres oeuvres sociales	1 798,61
6475	Médecine du travail, pharmacie	834,83
6488	Autres	4 740,00
65315	Formation	300,00



Article / compte nature (1)	Libellé	01 Opérations non ventilables	
6542	Créances éteintes		333,10
65568	Autres contributions		358 371,65
657358	Subv. fonct. autres groupements		14 955,75
6573641	Subv fonct bud ann. et régies(auton fin)		60 000,00
65748	Subv.fonct.autres personnes droit privé		39 269,14
65888	Autres		8 327,32
66111	Intérêts réglés à l'échéance		24 962,10
6615	Intérêts comptes courants et de dépôts		6 199,25
673	Titres annulés (sur exercices antérieurs)		40 810,95
6811	Dot. amort. immos incorporelles		171 639,19
7391118	Autres restit. dégrèv./contrib. directes		1 535,00
739118	Autres revers, restit. contrib. directes		39 876,00
739211	Attribution de compensation		650 546,08
739221	FNGIR		283 611,00
7398	Revers., restitutions et préél. divers		50 224,00
RECETTES			4 092 842,78
6419	Remboursements rémunérations personnel		11 890,20
70323	Red. occupation dom. public		2 925,00
706888	Autres		7 732,99
70841	Mise à dispo personnel BA,régie		38 634,00
70878	Remb. frais par des tiers		1 105,51
7088	Produits activités annexes (abonnements)		15,84
73111	Impôts directs locaux		1 302 023,00
73113	Taxe sur les surfaces commerciales		155 124,00
73114	Imposition forf. sur entrep. réseaux		40 499,00
73118	Autres contributions directes		18 281,00
73136	Taxe gest° milieux aqua, prévent° inond		65 051,00
731721	Taxe de séjour		288 325,32
73211	Attribution de compensation		47 464,21
732221	Fonds péréquation ress. com. et intercom		161 894,00
7351	Fract° compens. TFPB, taxe rés. princi.		1 061 223,00
7352	Fraction compensatoire de la CVAE		218 838,00
741124	Dotation d'intercommunalité des EPCI		340 810,00
741126	Dotation de compensation des EPCI		91 139,00
744	FCTVA		511,13
74718	Autres participations Etat		107 250,00
74741	Participation communes membres du GFP		18 696,20
74758	Participation autres groupements		5 617,68
74832	Etat - Compensation CET (CVAE et CFE)		37 676,00
74833	Etat-Compens.exonération taxes foncières		6 058,00
75888	Autres		25 187,32
777	Rec... subv inv transférées cpte résultat		38 871,38

(1) Détailler conformément au plan de comptes.



IV – ANNEXES

A – PRESENTATION CROISEE – SECTION DE FONCTIONNEMENT – PRESENTATION DETAILLEE

FONCTION 0 – Services généraux

Article / compte nature (1)	Libellé	02 Administration générale							
		020 Admin. générale de la collectivité	021 Personnel non ventilé	022 Information, communication, publicité	023 Fêtes et cérémonies	024 Aide aux associations	025 Cimetières et pompes funèbres	026 Administration générale de l'Etat	028 Autres moyens généraux
DEPENSES		578 161,04	0,00	41 105,82	0,00	0,00	0,00	0,00	0,00
60611	Eau et assainissement	160,37	0,00	0,00	0,00	0,00	0,00	0,00	0,00
60612	Energie - Electricité	3 303,73	0,00	0,00	0,00	0,00	0,00	0,00	0,00
60621	Combustibles	2 120,00	0,00	0,00	0,00	0,00	0,00	0,00	0,00
60622	Carburants	1 006,86	0,00	0,00	0,00	0,00	0,00	0,00	0,00
60623	Alimentation	393,71	0,00	0,00	0,00	0,00	0,00	0,00	0,00
60628	Autres fournitures non stockées	351,86	0,00	0,00	0,00	0,00	0,00	0,00	0,00
60631	Fournitures d'entretien	247,61	0,00	0,00	0,00	0,00	0,00	0,00	0,00
60632	Fournitures de petit équipement	1 039,45	0,00	0,00	0,00	0,00	0,00	0,00	0,00
6064	Fournitures administratives	2 908,63	0,00	0,00	0,00	0,00	0,00	0,00	0,00
61358	Autres	12 503,04	0,00	0,00	0,00	0,00	0,00	0,00	0,00
615221	Entretien, réparations bâtiments publics	1 336,26	0,00	0,00	0,00	0,00	0,00	0,00	0,00
61551	Entretien matériel roulant	1 496,00	0,00	0,00	0,00	0,00	0,00	0,00	0,00
61558	Entretien autres biens mobiliers	331,60	0,00	0,00	0,00	0,00	0,00	0,00	0,00
6156	Maintenance	9 919,54	0,00	840,00	0,00	0,00	0,00	0,00	0,00
617	Etudes et recherches	5 148,00	0,00	0,00	0,00	0,00	0,00	0,00	0,00
6184	Versements à des organismes de formation	1 080,00	0,00	0,00	0,00	0,00	0,00	0,00	0,00
62268	Autres honoraires, conseils	1 402,85	0,00	0,00	0,00	0,00	0,00	0,00	0,00
6236	Catalogues et imprimés	0,00	0,00	-228,00	0,00	0,00	0,00	0,00	0,00
6238	Divers	33,00	0,00	0,00	0,00	0,00	0,00	0,00	0,00
6261	Frais d'affranchissement	0,00	0,00	7,90	0,00	0,00	0,00	0,00	0,00
6262	Frais de télécommunications	813,52	0,00	9,59	0,00	0,00	0,00	0,00	0,00
6281	Concours divers (cotisations)	2 069,75	0,00	0,00	0,00	0,00	0,00	0,00	0,00
6332	Cotisations versées au F.N.A.L.	1 261,22	0,00	136,73	0,00	0,00	0,00	0,00	0,00
6336	Cotisations CNFPT et CDGFPT	4 515,08	0,00	489,52	0,00	0,00	0,00	0,00	0,00
64111	Rémunération principale titulaires	254 135,67	0,00	0,00	0,00	0,00	0,00	0,00	0,00
64112	SFT, indemnité de résidence	75,57	0,00	0,00	0,00	0,00	0,00	0,00	0,00
64113	NBI	6 567,29	0,00	0,00	0,00	0,00	0,00	0,00	0,00
64118	Autres indemnités	179,14	0,00	0,00	0,00	0,00	0,00	0,00	0,00
64131	Rémunérations	27 237,08	0,00	27 372,90	0,00	0,00	0,00	0,00	0,00
6451	Cotisations à l'U.R.S.S.A.F.	43 082,03	0,00	8 406,88	0,00	0,00	0,00	0,00	0,00
6453	Cotisations aux caisses de retraites	72 863,59	0,00	1 148,62	0,00	0,00	0,00	0,00	0,00
6454	Cotisations aux A.S.S.E.D.I.C.	1 061,23	0,00	1 107,62	0,00	0,00	0,00	0,00	0,00



Article / compte nature (1)	Libellé	02 Administration générale							
		020 Admin. générale de la collectivité	021 Personnel non ventilé	022 Information, communication, publicité	023 Fêtes et cérémonies	024 Aide aux associations	025 Cimetières et pompes funèbres	026 Administration générale de l'Etat	028 Autres moyens généraux
6455	Cotisations pour assurance du personnel	0,00	0,00	393,66	0,00	0,00	0,00	0,00	0,00
6474	Versement aux autres oeuvres sociales	0,00	0,00	212,00	0,00	0,00	0,00	0,00	0,00
6475	Médecine du travail, pharmacie	0,00	0,00	98,40	0,00	0,00	0,00	0,00	0,00
6488	Autres	16 632,00	0,00	1 110,00	0,00	0,00	0,00	0,00	0,00
65311	Indemnités de fonction	84 318,48	0,00	0,00	0,00	0,00	0,00	0,00	0,00
65313	Cotisations de retraite	3 541,32	0,00	0,00	0,00	0,00	0,00	0,00	0,00
65314	Cotis. sécurité sociale - part patronale	8 950,56	0,00	0,00	0,00	0,00	0,00	0,00	0,00
66111	Intérêts réglés à l'échéance	6 075,00	0,00	0,00	0,00	0,00	0,00	0,00	0,00
RECETTES		172 887,51	0,00	888,19	0,00	0,00	0,00	0,00	0,00
6094	RRR obtenus sur études et prestations	99,00	0,00	0,00	0,00	0,00	0,00	0,00	0,00
6419	Remboursements rémunérations personnel	0,00	0,00	333,19	0,00	0,00	0,00	0,00	0,00
741124	Dotation d'intercommunalité des EPCI	31 145,00	0,00	0,00	0,00	0,00	0,00	0,00	0,00
747888	Autres	14 793,00	0,00	0,00	0,00	0,00	0,00	0,00	0,00
74832	Etat - Compensation CET (CVAE et CFE)	1 186,00	0,00	0,00	0,00	0,00	0,00	0,00	0,00
74888	Autres	125 583,00	0,00	0,00	0,00	0,00	0,00	0,00	0,00
75888	Autres	81,51	0,00	555,00	0,00	0,00	0,00	0,00	0,00

(1) Détailler conformément au plan de comptes.

IV – ANNEXES

A – PRESENTATION CROISEE – SECTION DE FONCTIONNEMENT – PRESENTATION DETAILLEE

IV

A2.930

FONCTION 0 – Services généraux (suite 1)

Article / compte nature (1)	Libellé	03						
		031 Assemblée délibérante	032 Conseil éco.,social région./Conseil dév.	033 Conseil cult., éduc., env.	034 Conseils		035 Conseil de territoire	038 Autres instances
					Conseil éco.,soc.,environ.,culture,éduc.			
					0341 Section éco., sociale et environnem.	0342 Section culture, éducation et sports		
DEPENSES		0,00	0,00	0,00	0,00	0,00	0,00	0,00
60611	Eau et assainissement	0,00	0,00	0,00	0,00	0,00	0,00	0,00
60612	Energie - Electricité	0,00	0,00	0,00	0,00	0,00	0,00	0,00
60621	Combustibles	0,00	0,00	0,00	0,00	0,00	0,00	0,00
60622	Carburants	0,00	0,00	0,00	0,00	0,00	0,00	0,00
60623	Alimentation	0,00	0,00	0,00	0,00	0,00	0,00	0,00
60628	Autres fournitures non stockées	0,00	0,00	0,00	0,00	0,00	0,00	0,00
60631	Fournitures d'entretien	0,00	0,00	0,00	0,00	0,00	0,00	0,00
60632	Fournitures de petit équipement	0,00	0,00	0,00	0,00	0,00	0,00	0,00
6064	Fournitures administratives	0,00	0,00	0,00	0,00	0,00	0,00	0,00
61358	Autres	0,00	0,00	0,00	0,00	0,00	0,00	0,00
615221	Entretien, réparations bâtiments publics	0,00	0,00	0,00	0,00	0,00	0,00	0,00
61551	Entretien matériel roulant	0,00	0,00	0,00	0,00	0,00	0,00	0,00
61558	Entretien autres biens mobiliers	0,00	0,00	0,00	0,00	0,00	0,00	0,00
6156	Maintenance	0,00	0,00	0,00	0,00	0,00	0,00	0,00
617	Etudes et recherches	0,00	0,00	0,00	0,00	0,00	0,00	0,00
6184	Versements à des organismes de formation	0,00	0,00	0,00	0,00	0,00	0,00	0,00
62268	Autres honoraires, conseils	0,00	0,00	0,00	0,00	0,00	0,00	0,00
6236	Catalogues et imprimés	0,00	0,00	0,00	0,00	0,00	0,00	0,00
6238	Divers	0,00	0,00	0,00	0,00	0,00	0,00	0,00
6261	Frais d'affranchissement	0,00	0,00	0,00	0,00	0,00	0,00	0,00
6262	Frais de télécommunications	0,00	0,00	0,00	0,00	0,00	0,00	0,00
6281	Concours divers (cotisations)	0,00	0,00	0,00	0,00	0,00	0,00	0,00
6332	Cotisations versées au F.N.A.L.	0,00	0,00	0,00	0,00	0,00	0,00	0,00
6336	Cotisations CNFPT et CDGFPT	0,00	0,00	0,00	0,00	0,00	0,00	0,00
64111	Rémunération principale titulaires	0,00	0,00	0,00	0,00	0,00	0,00	0,00
64112	SFT, indemnité de résidence	0,00	0,00	0,00	0,00	0,00	0,00	0,00
64113	NBI	0,00	0,00	0,00	0,00	0,00	0,00	0,00
64118	Autres indemnités	0,00	0,00	0,00	0,00	0,00	0,00	0,00
64131	Rémunérations	0,00	0,00	0,00	0,00	0,00	0,00	0,00
6451	Cotisations à l'U.R.S.S.A.F.	0,00	0,00	0,00	0,00	0,00	0,00	0,00



Article / compte nature (1)	Libellé	03 Conseils						
		031 Assemblée délibérante	032 Conseil éco.,social région./Conseil dev.	033 Conseil cult., édu., env.	034 Conseil éco.,soc.,environ.,culture,éduc.		035 Conseil de territoire	038 Autres instances
					0341 Section éco., sociale et environnem.	0342 Section culture, éducation et sports		
6453	Cotisations aux caisses de retraites	0,00	0,00	0,00	0,00	0,00	0,00	0,00
6454	Cotisations aux A.S.S.E.D.I.C.	0,00	0,00	0,00	0,00	0,00	0,00	0,00
6455	Cotisations pour assurance du personnel	0,00	0,00	0,00	0,00	0,00	0,00	0,00
6474	Versement aux autres oeuvres sociales	0,00	0,00	0,00	0,00	0,00	0,00	0,00
6475	Médecine du travail, pharmacie	0,00	0,00	0,00	0,00	0,00	0,00	0,00
6488	Autres	0,00	0,00	0,00	0,00	0,00	0,00	0,00
65311	Indemnités de fonction	0,00	0,00	0,00	0,00	0,00	0,00	0,00
65313	Cotisations de retraite	0,00	0,00	0,00	0,00	0,00	0,00	0,00
65314	Cotis. sécurité sociale - part patronale	0,00	0,00	0,00	0,00	0,00	0,00	0,00
66111	Intérêts réglés à l'échéance	0,00	0,00	0,00	0,00	0,00	0,00	0,00
RECETTES		0,00	0,00	0,00	0,00	0,00	0,00	0,00
6094	RRR obtenus sur études et prestations	0,00	0,00	0,00	0,00	0,00	0,00	0,00
6419	Remboursements rémunérations personnel	0,00	0,00	0,00	0,00	0,00	0,00	0,00
741124	Dotation d'intercommunalité des EPCI	0,00	0,00	0,00	0,00	0,00	0,00	0,00
747888	Autres	0,00	0,00	0,00	0,00	0,00	0,00	0,00
74832	Etat - Compensation CET (CVAE et CFE)	0,00	0,00	0,00	0,00	0,00	0,00	0,00
74888	Autres	0,00	0,00	0,00	0,00	0,00	0,00	0,00
75888	Autres	0,00	0,00	0,00	0,00	0,00	0,00	0,00

(1) Détailler conformément au plan de comptes.

IV – ANNEXES

A – PRESENTATION CROISEE – SECTION DE FONCTIONNEMENT – PRESENTATION DETAILLEE

IV

A2.930

FONCTION 0 – Services généraux (suite 2)

Article / compte nature (1)	Libellé	04 Coop.décent.act° interrég.,eur.,intern.					TOTAL DU CHAPITRE
		041 Action relevant de la subvention globale	042 Actions interrégionales	043 Actions européennes	044 Aide publique au développement	048 Autres actions	
DEPENSES		0,00	0,00	0,00	0,00	0,00	619 266,86
60611	Eau et assainissement	0,00	0,00	0,00	0,00	0,00	160,37
60612	Energie - Electricité	0,00	0,00	0,00	0,00	0,00	3 303,73
60621	Combustibles	0,00	0,00	0,00	0,00	0,00	2 120,00
60622	Carburants	0,00	0,00	0,00	0,00	0,00	1 006,86
60623	Alimentation	0,00	0,00	0,00	0,00	0,00	393,71
60628	Autres fournitures non stockées	0,00	0,00	0,00	0,00	0,00	351,86
60631	Fournitures d'entretien	0,00	0,00	0,00	0,00	0,00	247,61
60632	Fournitures de petit équipement	0,00	0,00	0,00	0,00	0,00	1 039,45
6064	Fournitures administratives	0,00	0,00	0,00	0,00	0,00	2 908,63
61358	Autres	0,00	0,00	0,00	0,00	0,00	12 503,04
615221	Entretien, réparations bâtiments publics	0,00	0,00	0,00	0,00	0,00	1 336,26
61551	Entretien matériel roulant	0,00	0,00	0,00	0,00	0,00	1 496,00
61558	Entretien autres biens mobiliers	0,00	0,00	0,00	0,00	0,00	331,60
6156	Maintenance	0,00	0,00	0,00	0,00	0,00	10 759,54
617	Etudes et recherches	0,00	0,00	0,00	0,00	0,00	5 148,00
6184	Versements à des organismes de formation	0,00	0,00	0,00	0,00	0,00	1 080,00
62268	Autres honoraires, conseils	0,00	0,00	0,00	0,00	0,00	1 402,85
6236	Catalogues et imprimés	0,00	0,00	0,00	0,00	0,00	-228,00
6238	Divers	0,00	0,00	0,00	0,00	0,00	33,00
6261	Frais d'affranchissement	0,00	0,00	0,00	0,00	0,00	7,90
6262	Frais de télécommunications	0,00	0,00	0,00	0,00	0,00	823,11
6281	Concours divers (cotisations)	0,00	0,00	0,00	0,00	0,00	2 069,75
6332	Cotisations versées au F.N.A.L.	0,00	0,00	0,00	0,00	0,00	1 397,95
6336	Cotisations CNFPT et CDGFPT	0,00	0,00	0,00	0,00	0,00	5 004,60
64111	Rémunération principale titulaires	0,00	0,00	0,00	0,00	0,00	254 135,67
64112	SFT, indemnité de résidence	0,00	0,00	0,00	0,00	0,00	75,57
64113	NBI	0,00	0,00	0,00	0,00	0,00	6 567,29
64118	Autres indemnités	0,00	0,00	0,00	0,00	0,00	179,14
64131	Rémunérations	0,00	0,00	0,00	0,00	0,00	54 609,98
6451	Cotisations à l'U.R.S.S.A.F.	0,00	0,00	0,00	0,00	0,00	51 488,91
6453	Cotisations aux caisses de retraites	0,00	0,00	0,00	0,00	0,00	74 012,21



Article / compte nature (1)	Libellé	04 Coop.décent.act* interrég.eur.intern.						TOTAL DU CHAPITRE
		041 Action relevant de la subvention globale	042 Actions interrégionales	043 Actions européennes	044 Aide publique au développement	048 Autres actions		
6454	Cotisations aux A.S.S.E.D.I.C.	0,00	0,00	0,00	0,00	0,00	2 168,85	
6455	Cotisations pour assurance du personnel	0,00	0,00	0,00	0,00	0,00	393,66	
6474	Versement aux autres oeuvres sociales	0,00	0,00	0,00	0,00	0,00	212,00	
6475	Médecine du travail, pharmacie	0,00	0,00	0,00	0,00	0,00	98,40	
6488	Autres	0,00	0,00	0,00	0,00	0,00	17 742,00	
65311	Indemnités de fonction	0,00	0,00	0,00	0,00	0,00	84 318,48	
65313	Cotisations de retraite	0,00	0,00	0,00	0,00	0,00	3 541,32	
65314	Cotis. sécurité sociale - part patronale	0,00	0,00	0,00	0,00	0,00	8 950,56	
66111	Intérêts réglés à l'échéance	0,00	0,00	0,00	0,00	0,00	6 075,00	
RECETTES		0,00	0,00	0,00	0,00	0,00	173 775,70	
6094	RRR obtenus sur études et prestations	0,00	0,00	0,00	0,00	0,00	99,00	
6419	Remboursements rémunérations personnel	0,00	0,00	0,00	0,00	0,00	333,19	
741124	Dotation d'intercommunalité des EPCI	0,00	0,00	0,00	0,00	0,00	31 145,00	
747888	Autres	0,00	0,00	0,00	0,00	0,00	14 793,00	
74832	Etat - Compensation CET (CVAE et CFE)	0,00	0,00	0,00	0,00	0,00	1 186,00	
74888	Autres	0,00	0,00	0,00	0,00	0,00	125 583,00	
75888	Autres	0,00	0,00	0,00	0,00	0,00	636,51	

(1) Détailler conformément au plan de comptes.

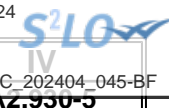

IV – ANNEXES

A – PRESENTATION CROISEE – SECTION DE FONCTIONNEMENT – PRESENTATION DETAILLEE

FONCTION 0-5 – Gestion des fonds européens

Article / compte nature (1)	Libellé	051 FSE	052 FEDER	058 Autres		TOTAL DU CHAPITRE
				0580 FEADER	0581 FEAMP	
	DEPENSES	0,00	0,00	0,00	0,00	0,00
	RECETTES	0,00	0,00	0,00	0,00	0,00

(1) Détailler conformément au plan de comptes.

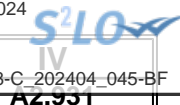
**IV – ANNEXES****A – PRESENTATION CROISEE – SECTION DE FONCTIONNEMENT – PRESENTATION DETAILLEE****FONCTION 1 – Sécurité**

Article / compte nature (1)	Libellé	10 Services communs	11 Police, sécurité, justice	12 Incendie et secours	13 Hygiène et salubrité publique	18 Autres interv. protect. personnes, biens	TOTAL DU CHAPITRE
	DEPENSES	0,00	0,00	0,00	0,00	0,00	0,00
	RECETTES	0,00	0,00	0,00	0,00	0,00	0,00

(1) Détailler conformément au plan de comptes.



IV – ANNEXES

A – PRESENTATION CROISEE – SECTION DE FONCTIONNEMENT – PRESENTATION DETAILLEE

FONCTION 2 – Enseignement, formation professionnelle et apprentissage

Article / compte nature (1)	Libellé	20	21			22		
		Services communs	Enseignement du premier degré			Enseignement du second degré		
		201 Services communs	211 Ecoles maternelles	212 Ecoles primaires	213 Classes regroupées	221 Collèges	222 Lycées publics	223 Lycées privés
	DEPENSES	0,00	0,00	0,00	0,00	0,00	0,00	0,00
	RECETTES	0,00	0,00	0,00	0,00	0,00	0,00	0,00

(1) Détailler conformément au plan de comptes.

IV – ANNEXES

A – PRESENTATION CROISEE – SECTION DE FONCTIONNEMENT – PRESENTATION DETAILLEE

IV

A2.932

FONCTION 2 – Enseignement, formation professionnelle et apprentissage (suite 1)

Article / compte nature (1)	Libellé	23 Enseignement supérieur	24 Cités scolaires	25 Formation professionnelle						26 Apprentissage	27 Formation sanitaire et sociale
				251 Insertion sociale et professionnelle	252 Formation professionnalisante personnes	253 Formation certifiante des personnes	254 Formation des actifs occupés	255 Rémunération des stagiaires	256 Autres		
	DEPENSES	0,00	0,00	0,00	0,00	0,00	0,00	0,00	0,00	0,00	0,00
	RECETTES	0,00	0,00	0,00	0,00	0,00	0,00	0,00	0,00	0,00	0,00

(1) Détailler conformément au plan de comptes.

IV – ANNEXES

A – PRESENTATION CROISEE – SECTION DE FONCTIONNEMENT – PRESENTATION DETAILLEE

IV

A2.932

FONCTION 2 – Enseignement, formation professionnelle et apprentissage (suite 2)

Article / compte nature (1)	Libellé	28 Autres services périscolaires et annexes					29 Sécurité	TOTAL DU CHAPITRE
		281 Hébergement et restauration scolaires	282 Sport scolaire	283 Médecine scolaire	284 Classes de découverte	288 Autre service annexe de l'enseignement		
	DEPENSES	0,00	0,00	0,00	0,00	0,00	0,00	
	RECETTES	0,00	0,00	0,00	0,00	0,00	0,00	

(1) Détailler conformément au plan de comptes.



IV – ANNEXES

A – PRESENTATION CROISEE – SECTION DE FONCTIONNEMENT – PRESENTATION DETAILLEE

FONCTION 3 – Culture, vie sociale, jeunesse, sports et loisirs

Article / compte nature (1)	Libellé	30 Services communs	31 Culture							
			311 Activités artist.,actions et manif.cult.	312 Patrimoine	313 Bibliothèques, médiathèques	314 Musées	315 Services d'archives	316 Théâtres et spectacles vivants	317 Cinémas et autres salles de spectacles	318 Archéologie préventive
DEPENSES		312 441,72	78 370,23	0,00	215 944,96	158 599,77	0,00	0,00	0,00	0,00
6042	Achats de prestations de services	0,00	0,00	0,00	0,00	0,00	0,00	0,00	0,00	0,00
60611	Eau et assainissement	332,90	0,00	0,00	756,99	0,00	0,00	0,00	0,00	0,00
60612	Energie - Electricité	4 266,08	0,00	0,00	4 048,51	9 221,81	0,00	0,00	0,00	0,00
60621	Combustibles	0,00	0,00	0,00	6 000,00	0,00	0,00	0,00	0,00	0,00
60622	Carburants	233,13	0,00	0,00	686,38	0,00	0,00	0,00	0,00	0,00
60623	Alimentation	298,11	314,68	0,00	161,86	0,00	0,00	0,00	0,00	0,00
60628	Autres fournitures non stockées	0,00	0,00	0,00	0,00	0,00	0,00	0,00	0,00	0,00
60631	Fournitures d'entretien	220,66	0,00	0,00	536,99	0,00	0,00	0,00	0,00	0,00
60632	Fournitures de petit équipement	474,00	103,85	0,00	5 032,68	39,52	0,00	0,00	0,00	0,00
60636	Habillement et vêtements de travail	0,00	0,00	0,00	0,00	0,00	0,00	0,00	0,00	0,00
6064	Fournitures administratives	245,20	0,00	0,00	368,77	0,00	0,00	0,00	0,00	0,00
6065	Livres, disq., cass. (biblio. Médiat.)	583,35	1 296,95	0,00	22 892,33	0,00	0,00	0,00	0,00	0,00
6068	Autres matières et fournitures	0,00	0,00	0,00	0,00	0,00	0,00	0,00	0,00	0,00
61358	Autres	324,00	0,00	0,00	624,00	0,00	0,00	0,00	0,00	0,00
615221	Entretien, réparations bâtiments publics	1 758,43	0,00	0,00	253,00	986,93	0,00	0,00	0,00	0,00
61551	Entretien matériel roulant	0,00	0,00	0,00	420,00	0,00	0,00	0,00	0,00	0,00
6156	Maintenance	149,32	0,00	0,00	2 257,17	248,64	0,00	0,00	0,00	0,00
6161	Multirisques	1 129,66	0,00	0,00	729,38	289,86	0,00	0,00	0,00	0,00
6182	Documentation générale et technique	0,00	0,00	0,00	287,10	0,00	0,00	0,00	0,00	0,00
6184	Versements à des organismes de formation	0,00	0,00	0,00	0,00	0,00	0,00	0,00	0,00	0,00
62268	Autres honoraires, conseils	0,00	0,00	0,00	0,00	0,00	0,00	0,00	0,00	0,00
6234	Réceptions	0,00	258,84	0,00	910,89	0,00	0,00	0,00	0,00	0,00
6238	Divers	10 065,12	76 800,91	0,00	0,00	0,00	0,00	0,00	0,00	0,00
6248	Divers	0,00	-405,00	0,00	0,00	0,00	0,00	0,00	0,00	0,00
6251	Voyages, déplacements et missions	0,00	0,00	0,00	592,46	0,00	0,00	0,00	0,00	0,00



Article / compte nature (1)	Libellé	30 Services communs	31 Culture							317 Cinémas et autres salles de spectacles	318 Archéologie préventive
			311 Activités artist.,actions et manif.cult.	312 Patrimoine	313 Bibliothèques, médiathèques	314 Musées	315 Services d'archives	316 Théâtres et spectacles vivants			
6261	Frais d'affranchissement	350,37	0,00	0,00	0,00	5,92	0,00	0,00	0,00	0,00	
6262	Frais de télécommunications	1 190,40	0,00	0,00	3 167,60	2 745,60	0,00	0,00	0,00	0,00	
627	Services bancaires et assimilés	0,00	0,00	0,00	0,00	0,00	0,00	0,00	0,00	0,00	
6283	Frais de nettoyage des locaux	3 872,39	0,00	0,00	0,00	0,00	0,00	0,00	0,00	0,00	
62878	Remb. frais à des tiers	1 524,83	0,00	0,00	5 712,25	0,00	0,00	0,00	0,00	0,00	
6288	Autres services extérieurs	0,00	0,00	0,00	0,00	0,00	0,00	0,00	0,00	0,00	
6332	Cotisations versées au F.N.A.L.	279,92	0,00	0,00	486,00	219,80	0,00	0,00	0,00	0,00	
6336	Cotisations CNFPT et CDGFPT	1 002,04	0,00	0,00	1 739,97	786,81	0,00	0,00	0,00	0,00	
63512	Taxes foncières	60,00	0,00	0,00	0,00	0,00	0,00	0,00	0,00	0,00	
637	Autres impôts, taxes (autres organismes)	404,40	0,00	0,00	285,40	404,40	0,00	0,00	0,00	0,00	
64111	Rémunération principale titulaires	71 552,97	0,00	0,00	77 606,08	45 690,65	0,00	0,00	0,00	0,00	
64112	SFT, indemnité de résidence	27,48	0,00	0,00	2,29	917,88	0,00	0,00	0,00	0,00	
64113	NBI	874,69	0,00	0,00	0,00	996,72	0,00	0,00	0,00	0,00	
64118	Autres indemnités	259,97	0,00	0,00	9,62	74,98	0,00	0,00	0,00	0,00	
64131	Rémunérations	0,00	0,00	0,00	27 063,86	2 917,09	0,00	0,00	0,00	0,00	
64132	SFT, indemnité de résidence	0,00	0,00	0,00	0,00	0,00	0,00	0,00	0,00	0,00	
64168	Autres emplois aidés	0,00	0,00	0,00	0,00	0,00	0,00	0,00	0,00	0,00	
6451	Cotisations à l'U.R.S.S.A.F.	8 637,70	0,00	0,00	19 132,01	7 226,83	0,00	0,00	0,00	0,00	
6453	Cotisations aux caisses de retraites	17 769,52	0,00	0,00	23 304,51	13 196,27	0,00	0,00	0,00	0,00	
6454	Cotisations aux A.S.S.E.D.I.C.	0,00	0,00	0,00	1 093,38	117,57	0,00	0,00	0,00	0,00	
6455	Cotisations pour assurance du personnel	3 389,09	0,00	0,00	3 554,42	2 434,29	0,00	0,00	0,00	0,00	
6474	Versement aux autres oeuvres sociales	445,20	0,00	0,00	877,68	424,00	0,00	0,00	0,00	0,00	
6475	Médecine du travail, pharmacie	206,64	0,00	0,00	407,38	196,80	0,00	0,00	0,00	0,00	
6488	Autres	2 298,00	0,00	0,00	4 428,00	1 457,40	0,00	0,00	0,00	0,00	
657358	Subv. fonct. autres groupements	5 711,15	0,00	0,00	0,00	0,00	0,00	0,00	0,00	0,00	
65748	Subv.fonct.autres personnes droit privé	172 505,00	0,00	0,00	0,00	68 000,00	0,00	0,00	0,00	0,00	
673	Titres annulés (sur exercices antérieurs)	0,00	0,00	0,00	516,00	0,00	0,00	0,00	0,00	0,00	
RECETTES		204 591,08	44 000,00	0,00	-8 989,97	73 606,05	0,00	0,00	0,00	0,00	
6419	Remboursements rémunérations personnel	656,21	0,00	0,00	525,16	0,00	0,00	0,00	0,00	0,00	
70323	Red. occupation dom. public	0,00	0,00	0,00	0,00	1 000,00	0,00	0,00	0,00	0,00	



Article / compte nature (1)	Libellé	30 Services communs	31 Culture							
			311 Activités artist.,actions et manif.cult.	312 Patrimoine	313 Bibliothèques, médiathèques	314 Musées	315 Services d'archives	316 Théâtres et spectacles vivants	317 Cinémas et autres salles de spectacles	318 Archéologie préventive
7062	Redevances services à caractère culturel	0,00	0,00	0,00	1 352,18	0,00	0,00	0,00	0,00	0,00
7067	Redev. services périscolaires et enseign	0,00	0,00	0,00	0,00	0,00	0,00	0,00	0,00	0,00
706888	Autres	0,00	0,00	0,00	0,00	0,00	0,00	0,00	0,00	0,00
70878	Remb. frais par des tiers	294,46	0,00	0,00	0,00	71 815,25	0,00	0,00	0,00	0,00
74718	Autres participations Etat	0,00	20 000,00	0,00	-13 100,00	0,00	0,00	0,00	0,00	0,00
7472	Participation régions	0,00	6 000,00	0,00	0,00	0,00	0,00	0,00	0,00	0,00
7473	Participation départements	10 750,00	18 000,00	0,00	0,00	0,00	0,00	0,00	0,00	0,00
74758	Participation autres groupements	12 635,65	0,00	0,00	0,00	0,00	0,00	0,00	0,00	0,00
747888	Autres	178 154,10	0,00	0,00	0,00	0,00	0,00	0,00	0,00	0,00
752	Revenus des immeubles	1 070,76	0,00	0,00	0,00	0,00	0,00	0,00	0,00	0,00
75888	Autres	1 029,90	0,00	0,00	2 232,69	790,80	0,00	0,00	0,00	0,00
773	Mandats annulés (exercices antérieurs)	0,00	0,00	0,00	0,00	0,00	0,00	0,00	0,00	0,00

(1) Détailler conformément au plan de comptes.

IV – ANNEXES

A – PRESENTATION CROISEE – SECTION DE FONCTIONNEMENT – PRESENTATION DETAILLEE

IV

A2.933

FONCTION 3 – Culture, vie sociale, jeunesse, sports et loisirs (suite 1)

Article / compte nature (1)	Libellé	32 Sports (autres que scolaires)					
		321 Salles de sport, gymnases	322 Stades	323 Piscines	324 Centres de formation sportifs	325 Autres équipements sportifs ou loisirs	326 Manifestations sportives
DEPENSES		50 529,95	0,00	0,00	0,00	0,00	0,00
6042	Achats de prestations de services	0,00	0,00	0,00	0,00	0,00	0,00
60611	Eau et assainissement	2 775,19	0,00	0,00	0,00	0,00	0,00
60612	Energie - Electricité	4 906,98	0,00	0,00	0,00	0,00	0,00
60621	Combustibles	0,00	0,00	0,00	0,00	0,00	0,00
60622	Carburants	0,00	0,00	0,00	0,00	0,00	0,00
60623	Alimentation	85,93	0,00	0,00	0,00	0,00	0,00
60628	Autres fournitures non stockées	0,00	0,00	0,00	0,00	0,00	0,00
60631	Fournitures d'entretien	442,61	0,00	0,00	0,00	0,00	0,00
60632	Fournitures de petit équipement	953,84	0,00	0,00	0,00	0,00	0,00
60636	Habillement et vêtements de travail	134,42	0,00	0,00	0,00	0,00	0,00
6064	Fournitures administratives	0,00	0,00	0,00	0,00	0,00	0,00
6065	Livres, disq., cass. (biblio. Médiat.)	0,00	0,00	0,00	0,00	0,00	0,00
6068	Autres matières et fournitures	0,00	0,00	0,00	0,00	0,00	0,00
61358	Autres	0,00	0,00	0,00	0,00	0,00	0,00
615221	Entretien, réparations bâtiments publics	198,00	0,00	0,00	0,00	0,00	0,00
61551	Entretien matériel roulant	0,00	0,00	0,00	0,00	0,00	0,00
6156	Maintenance	4 304,55	0,00	0,00	0,00	0,00	0,00
6161	Multirisques	0,00	0,00	0,00	0,00	0,00	0,00
6182	Documentation générale et technique	0,00	0,00	0,00	0,00	0,00	0,00
6184	Versements à des organismes de formation	0,00	0,00	0,00	0,00	0,00	0,00
62268	Autres honoraires, conseils	420,00	0,00	0,00	0,00	0,00	0,00
6234	Réceptions	0,00	0,00	0,00	0,00	0,00	0,00
6238	Divers	1 554,53	0,00	0,00	0,00	0,00	0,00
6248	Divers	0,00	0,00	0,00	0,00	0,00	0,00
6251	Voyages, déplacements et missions	594,90	0,00	0,00	0,00	0,00	0,00
6261	Frais d'affranchissement	16,57	0,00	0,00	0,00	0,00	0,00
6262	Frais de télécommunications	325,45	0,00	0,00	0,00	0,00	0,00
627	Services bancaires et assimilés	0,00	0,00	0,00	0,00	0,00	0,00
6283	Frais de nettoyage des locaux	0,00	0,00	0,00	0,00	0,00	0,00
62878	Remb. frais à des tiers	0,00	0,00	0,00	0,00	0,00	0,00
6288	Autres services extérieurs	0,00	0,00	0,00	0,00	0,00	0,00



Article / compte nature (1)	Libellé	32 Sports (autres que scolaires)					
		321 Salles de sport, gymnases	322 Stades	323 Piscines	324 Centres de formation sportifs	325 Autres équipements sportifs ou loisirs	326 Manifestations sportives
6332	Cotisations versées au F.N.A.L.	97,40	0,00	0,00	0,00	0,00	0,00
6336	Cotisations CNFPT et CDGFPT	348,65	0,00	0,00	0,00	0,00	0,00
63512	Taxes foncières	0,00	0,00	0,00	0,00	0,00	0,00
637	Autres impôts, taxes (autres organismes)	0,00	0,00	0,00	0,00	0,00	0,00
64111	Rémunération principale titulaires	20 334,34	0,00	0,00	0,00	0,00	0,00
64112	SFT, indemnité de résidence	0,00	0,00	0,00	0,00	0,00	0,00
64113	NBI	0,00	0,00	0,00	0,00	0,00	0,00
64118	Autres indemnités	7,99	0,00	0,00	0,00	0,00	0,00
64131	Rémunérations	2 771,25	0,00	0,00	0,00	0,00	0,00
64132	SFT, indemnité de résidence	0,00	0,00	0,00	0,00	0,00	0,00
64168	Autres emplois aidés	0,00	0,00	0,00	0,00	0,00	0,00
6451	Cotisations à l'U.R.S.S.A.F.	3 427,39	0,00	0,00	0,00	0,00	0,00
6453	Cotisations aux caisses de retraites	5 474,33	0,00	0,00	0,00	0,00	0,00
6454	Cotisations aux A.S.S.E.D.I.C.	111,69	0,00	0,00	0,00	0,00	0,00
6455	Cotisations pour assurance du personnel	995,62	0,00	0,00	0,00	0,00	0,00
6474	Versement aux autres oeuvres sociales	169,60	0,00	0,00	0,00	0,00	0,00
6475	Médecine du travail, pharmacie	78,72	0,00	0,00	0,00	0,00	0,00
6488	Autres	0,00	0,00	0,00	0,00	0,00	0,00
657358	Subv. fonct. autres groupements	0,00	0,00	0,00	0,00	0,00	0,00
65748	Subv.fonct.autres personnes droit privé	0,00	0,00	0,00	0,00	0,00	0,00
673	Titres annulés (sur exercices antérieurs)	0,00	0,00	0,00	0,00	0,00	0,00
RÉCETTES		10 721,40	0,00	0,00	0,00	0,00	0,00
6419	Remboursements rémunérations personnel	289,86	0,00	0,00	0,00	0,00	0,00
70323	Red. occupation dom. public	0,00	0,00	0,00	0,00	0,00	0,00
7062	Redevances services à caractère culturel	0,00	0,00	0,00	0,00	0,00	0,00
7067	Redev. services périscolaires et enseign	0,00	0,00	0,00	0,00	0,00	0,00
706888	Autres	270,00	0,00	0,00	0,00	0,00	0,00
70878	Remb. frais par des tiers	9 565,00	0,00	0,00	0,00	0,00	0,00
74718	Autres participations Etat	0,00	0,00	0,00	0,00	0,00	0,00
7472	Participation régions	0,00	0,00	0,00	0,00	0,00	0,00
7473	Participation départements	0,00	0,00	0,00	0,00	0,00	0,00
74758	Participation autres groupements	0,00	0,00	0,00	0,00	0,00	0,00
747888	Autres	0,00	0,00	0,00	0,00	0,00	0,00
752	Revenus des immeubles	0,00	0,00	0,00	0,00	0,00	0,00
75888	Autres	496,71	0,00	0,00	0,00	0,00	0,00
773	Mandats annulés (exercices antérieurs)	99,83	0,00	0,00	0,00	0,00	0,00

(1) Détailler conformément au plan de comptes.

IV – ANNEXES

A – PRESENTATION CROISEE – SECTION DE FONCTIONNEMENT – PRESENTATION DETAILLEE

IV

A2.933

FONCTION 3 – Culture, vie sociale, jeunesse, sports et loisirs (suite 2)

Article / compte nature (1)	Libellé	33 Jeunesse (action socio-éduc.) et loisirs			34 Vie sociale et citoyenne		39 Sécurité	TOTAL DU CHAPITRE
		331 Centres de loisirs	332 Colonies de vacances	338 Autres activités pour les jeunes	341 Egalité entre les femmes et les hommes	348 Autres		
DEPENSES		273 093,18	0,00	0,00	0,00	0,00	0,00	1 088 979,81
6042	Achats de prestations de services	23 337,40	0,00	0,00	0,00	0,00	0,00	23 337,40
60611	Eau et assainissement	199,74	0,00	0,00	0,00	0,00	0,00	4 064,82
60612	Energie - Electricité	4 354,56	0,00	0,00	0,00	0,00	0,00	26 797,94
60621	Combustibles	0,00	0,00	0,00	0,00	0,00	0,00	6 000,00
60622	Carburants	442,35	0,00	0,00	0,00	0,00	0,00	1 361,86
60623	Alimentation	994,65	0,00	0,00	0,00	0,00	0,00	1 855,23
60628	Autres fournitures non stockées	61,42	0,00	0,00	0,00	0,00	0,00	61,42
60631	Fournitures d'entretien	305,03	0,00	0,00	0,00	0,00	0,00	1 505,29
60632	Fournitures de petit équipement	1 113,93	0,00	0,00	0,00	0,00	0,00	7 717,82
60636	Habillement et vêtements de travail	0,00	0,00	0,00	0,00	0,00	0,00	134,42
6064	Fournitures administratives	7,56	0,00	0,00	0,00	0,00	0,00	621,53
6065	Livres, disq., cass. (biblio. Médiat.)	0,00	0,00	0,00	0,00	0,00	0,00	24 772,63
6068	Autres matières et fournitures	315,30	0,00	0,00	0,00	0,00	0,00	315,30
61358	Autres	280,80	0,00	0,00	0,00	0,00	0,00	1 228,80
615221	Entretien, réparations bâtiments publics	376,20	0,00	0,00	0,00	0,00	0,00	3 572,56
61551	Entretien matériel roulant	0,00	0,00	0,00	0,00	0,00	0,00	420,00
6156	Maintenance	2 757,98	0,00	0,00	0,00	0,00	0,00	9 717,66
6161	Multirisques	518,03	0,00	0,00	0,00	0,00	0,00	2 666,93
6182	Documentation générale et technique	0,00	0,00	0,00	0,00	0,00	0,00	287,10
6184	Versements à des organismes de formation	1 400,00	0,00	0,00	0,00	0,00	0,00	1 400,00
62268	Autres honoraires, conseils	0,00	0,00	0,00	0,00	0,00	0,00	420,00
6234	Réceptions	0,00	0,00	0,00	0,00	0,00	0,00	1 169,73
6238	Divers	6 463,78	0,00	0,00	0,00	0,00	0,00	94 884,34
6248	Divers	0,00	0,00	0,00	0,00	0,00	0,00	-405,00
6251	Voyages, déplacements et missions	63,36	0,00	0,00	0,00	0,00	0,00	1 250,72
6261	Frais d'affranchissement	374,62	0,00	0,00	0,00	0,00	0,00	747,48
6262	Frais de télécommunications	1 046,04	0,00	0,00	0,00	0,00	0,00	8 475,09
627	Services bancaires et assimilés	45,38	0,00	0,00	0,00	0,00	0,00	45,38
6283	Frais de nettoyage des locaux	3 842,75	0,00	0,00	0,00	0,00	0,00	7 715,14
62878	Remb. frais à des tiers	0,00	0,00	0,00	0,00	0,00	0,00	7 237,08



Article / compte nature (1)	Libellé	33 Jeunesse (action socio-éduc.) et loisirs			34 Vie sociale et citoyenne		TOTAL DU CHAPITRE
		331 Centres de loisirs	332 Colonies de vacances	338 Autres activités pour les jeunes	341 Egalité entre les femmes et les hommes	348 Autres	
6288	Autres services extérieurs	4 410,00	0,00	0,00	0,00	0,00	4 410,00
6332	Cotisations versées au F.N.A.L.	679,38	0,00	0,00	0,00	0,00	1 762,50
6336	Cotisations CNFPT et CDGFPT	2 417,99	0,00	0,00	0,00	0,00	6 295,46
63512	Taxes foncières	0,00	0,00	0,00	0,00	0,00	60,00
637	Autres impôts, taxes (autres organismes)	0,00	0,00	0,00	0,00	0,00	1 094,20
64111	Rémunération principale titulaires	23 004,82	0,00	0,00	0,00	0,00	238 188,86
64112	SFT, indemnité de résidence	0,00	0,00	0,00	0,00	0,00	947,65
64113	NBI	0,00	0,00	0,00	0,00	0,00	1 871,41
64118	Autres indemnités	9,20	0,00	0,00	0,00	0,00	361,76
64131	Rémunérations	126 915,68	0,00	0,00	0,00	0,00	159 667,88
64132	SFT, indemnité de résidence	1 122,09	0,00	0,00	0,00	0,00	1 122,09
64168	Autres emplois aidés	3 809,37	0,00	0,00	0,00	0,00	3 809,37
6451	Cotisations à l'U.R.S.S.A.F.	37 794,71	0,00	0,00	0,00	0,00	76 218,64
6453	Cotisations aux caisses de retraites	11 445,70	0,00	0,00	0,00	0,00	71 190,33
6454	Cotisations aux A.S.S.E.D.I.C.	5 195,96	0,00	0,00	0,00	0,00	6 518,60
6455	Cotisations pour assurance du personnel	1 443,64	0,00	0,00	0,00	0,00	11 817,06
6474	Versement aux autres oeuvres sociales	1 222,39	0,00	0,00	0,00	0,00	3 138,87
6475	Médecine du travail, pharmacie	1 265,37	0,00	0,00	0,00	0,00	2 154,91
6488	Autres	4 056,00	0,00	0,00	0,00	0,00	12 239,40
657358	Subv. fonct. autres groupements	0,00	0,00	0,00	0,00	0,00	5 711,15
65748	Subv.fonct.autres personnes droit privé	0,00	0,00	0,00	0,00	0,00	240 505,00
673	Titres annulés (sur exercices antérieurs)	0,00	0,00	0,00	0,00	0,00	516,00
RECETTES		128 896,21	0,00	0,00	0,00	0,00	452 824,77
6419	Remboursements rémunérations personnel	11 570,29	0,00	0,00	0,00	0,00	13 041,52
70323	Red. occupation dom. public	0,00	0,00	0,00	0,00	0,00	1 000,00
7062	Redevances services à caractère culturel	0,00	0,00	0,00	0,00	0,00	1 352,18
7067	Redev. services périscolaires et enseign	51 480,18	0,00	0,00	0,00	0,00	51 480,18
706888	Autres	0,00	0,00	0,00	0,00	0,00	270,00
70878	Remb. frais par des tiers	0,00	0,00	0,00	0,00	0,00	81 674,71
74718	Autres participations Etat	0,00	0,00	0,00	0,00	0,00	6 900,00
7472	Participation régions	0,00	0,00	0,00	0,00	0,00	6 000,00
7473	Participation départements	3 011,25	0,00	0,00	0,00	0,00	31 761,25
74758	Participation autres groupements	0,00	0,00	0,00	0,00	0,00	12 635,65
747888	Autres	61 516,94	0,00	0,00	0,00	0,00	239 671,04
752	Revenus des immeubles	0,00	0,00	0,00	0,00	0,00	1 070,76
75888	Autres	1 317,55	0,00	0,00	0,00	0,00	5 867,65
773	Mandats annulés (exercices antérieurs)	0,00	0,00	0,00	0,00	0,00	99,83

(1) Détailler conformément au plan de comptes.



IV – ANNEXES

A – PRESENTATION CROISEE – SECTION DE FONCTIONNEMENT – PRESENTATION DETAILLEE

FONCTION 4 – Santé et action sociale (hors APA et RSA/Régularisation de RMI)

Article / compte nature (1)	Libellé	41 Santé					
		410 Services communs	411 PMI et planification familiale	412 Prévention et éducation pour la santé	413 Sécurité alimentaire	414 Dispensaires et autres éts sanitaires	418 Autres actions
DEPENSES		0,00	0,00	0,00	0,00	0,00	0,00
6042	Achats de prestations de services	0,00	0,00	0,00	0,00	0,00	0,00
60611	Eau et assainissement	0,00	0,00	0,00	0,00	0,00	0,00
60612	Energie - Electricité	0,00	0,00	0,00	0,00	0,00	0,00
60623	Alimentation	0,00	0,00	0,00	0,00	0,00	0,00
60628	Autres fournitures non stockées	0,00	0,00	0,00	0,00	0,00	0,00
60631	Fournitures d'entretien	0,00	0,00	0,00	0,00	0,00	0,00
60632	Fournitures de petit équipement	0,00	0,00	0,00	0,00	0,00	0,00
6064	Fournitures administratives	0,00	0,00	0,00	0,00	0,00	0,00
6065	Livres, disq., cass. (biblio. Médiat.)	0,00	0,00	0,00	0,00	0,00	0,00
6068	Autres matières et fournitures	0,00	0,00	0,00	0,00	0,00	0,00
61351	Matériel roulant	0,00	0,00	0,00	0,00	0,00	0,00
61358	Autres	0,00	0,00	0,00	0,00	0,00	0,00
615221	Entretien, réparations bâtiments publics	0,00	0,00	0,00	0,00	0,00	0,00
6156	Maintenance	0,00	0,00	0,00	0,00	0,00	0,00
6161	Multirisques	0,00	0,00	0,00	0,00	0,00	0,00
617	Etudes et recherches	0,00	0,00	0,00	0,00	0,00	0,00
6182	Documentation générale et technique	0,00	0,00	0,00	0,00	0,00	0,00
6184	Versements à des organismes de formation	0,00	0,00	0,00	0,00	0,00	0,00
62268	Autres honoraires, conseils	0,00	0,00	0,00	0,00	0,00	0,00
6238	Divers	0,00	0,00	0,00	0,00	0,00	0,00
6261	Frais d'affranchissement	0,00	0,00	0,00	0,00	0,00	0,00
6262	Frais de télécommunications	0,00	0,00	0,00	0,00	0,00	0,00
627	Services bancaires et assimilés	0,00	0,00	0,00	0,00	0,00	0,00
6283	Frais de nettoyage des locaux	0,00	0,00	0,00	0,00	0,00	0,00
6332	Cotisations versées au F.N.A.L.	0,00	0,00	0,00	0,00	0,00	0,00
6336	Cotisations CNFPT et CDGFPT	0,00	0,00	0,00	0,00	0,00	0,00
637	Autres impôts, taxes (autres organismes)	0,00	0,00	0,00	0,00	0,00	0,00
64111	Rémunération principale titulaires	0,00	0,00	0,00	0,00	0,00	0,00
64112	SFT, indemnité de résidence	0,00	0,00	0,00	0,00	0,00	0,00
64113	NBI	0,00	0,00	0,00	0,00	0,00	0,00
64118	Autres indemnités	0,00	0,00	0,00	0,00	0,00	0,00
64131	Rémunérations	0,00	0,00	0,00	0,00	0,00	0,00
64132	SFT, indemnité de résidence	0,00	0,00	0,00	0,00	0,00	0,00

Envoyé en préfecture le 30/04/2024
 Reçu en préfecture le 30/04/2024
 Publié le 30/04/2024
 ID : 007-240700302-20240408-C_202404_045-BF



Article / compte nature (1)	Libellé	41 Santé					
		410 Services communs	411 PMI et planification familiale	412 Prévention et éducation pour la santé	413 Sécurité alimentaire	414 Dispensaires et autres éts sanitaires	418 Autres actions
6451	Cotisations à l'U.R.S.S.A.F.	0,00	0,00	0,00	0,00	0,00	0,00
6453	Cotisations aux caisses de retraites	0,00	0,00	0,00	0,00	0,00	0,00
6454	Cotisations aux A.S.S.E.D.I.C.	0,00	0,00	0,00	0,00	0,00	0,00
6455	Cotisations pour assurance du personnel	0,00	0,00	0,00	0,00	0,00	0,00
6474	Versement aux autres oeuvres sociales	0,00	0,00	0,00	0,00	0,00	0,00
6475	Médecine du travail, pharmacie	0,00	0,00	0,00	0,00	0,00	0,00
6488	Autres	0,00	0,00	0,00	0,00	0,00	0,00
RECETTES		0,00	0,00	0,00	0,00	0,00	0,00
6419	Remboursements rémunérations personnel	0,00	0,00	0,00	0,00	0,00	0,00
7067	Redev. services périscolaires et enseign	0,00	0,00	0,00	0,00	0,00	0,00
747888	Autres	0,00	0,00	0,00	0,00	0,00	0,00
75888	Autres	0,00	0,00	0,00	0,00	0,00	0,00

(1) Détailler conformément au plan de comptes.

IV – ANNEXES

A – PRESENTATION CROISEE – SECTION DE FONCTIONNEMENT – PRESENTATION DETAILLEE

IV

A2.934

FONCTION 4 – Santé et action sociale (hors APA et RSA/Régularisation de RMI) (suite 1)

Article / compte nature (1)	Libellé	42							
		420 Services communs	421 Famille et enfance				422 Petite enfance		
			4211 Actions en faveur de la maternité	4212 Aides à la famille	4213 Aides sociales à l'enfance	4214 Adolescence	4221 Crèches et garderies	4222 Multi accueil	4228 Autres actions pour la petite enfance
DEPENSES		0,00	0,00	0,00	0,00	0,00	701 238,27	0,00	60 506,03
6042	Achats de prestations de services	0,00	0,00	0,00	0,00	0,00	33 520,22	0,00	0,00
60611	Eau et assainissement	0,00	0,00	0,00	0,00	0,00	1 953,97	0,00	133,15
60612	Energie - Electricité	0,00	0,00	0,00	0,00	0,00	11 994,40	0,00	1 706,44
60623	Alimentation	0,00	0,00	0,00	0,00	0,00	183,79	0,00	220,02
60628	Autres fournitures non stockées	0,00	0,00	0,00	0,00	0,00	802,31	0,00	0,00
60631	Fournitures d'entretien	0,00	0,00	0,00	0,00	0,00	3 945,94	0,00	88,26
60632	Fournitures de petit équipement	0,00	0,00	0,00	0,00	0,00	534,28	0,00	111,79
6064	Fournitures administratives	0,00	0,00	0,00	0,00	0,00	448,68	0,00	0,00
6065	Livres, disq., cass. (biblio. Médiat.)	0,00	0,00	0,00	0,00	0,00	126,37	0,00	0,00
6068	Autres matières et fournitures	0,00	0,00	0,00	0,00	0,00	1 233,12	0,00	693,12
61351	Matériel roulant	0,00	0,00	0,00	0,00	0,00	1 246,01	0,00	0,00
61358	Autres	0,00	0,00	0,00	0,00	0,00	864,00	0,00	259,20
615221	Entretien, réparations bâtiments publics	0,00	0,00	0,00	0,00	0,00	285,00	0,00	250,80
6156	Maintenance	0,00	0,00	0,00	0,00	0,00	2 782,07	0,00	382,39
6161	Multirisques	0,00	0,00	0,00	0,00	0,00	526,59	0,00	0,00
617	Etudes et recherches	0,00	0,00	0,00	0,00	0,00	1 584,00	0,00	0,00
6182	Documentation générale et technique	0,00	0,00	0,00	0,00	0,00	90,00	0,00	353,44
6184	Versements à des organismes de formation	0,00	0,00	0,00	0,00	0,00	3 558,00	0,00	0,00
62268	Autres honoraires, conseils	0,00	0,00	0,00	0,00	0,00	1 530,00	0,00	600,00
6238	Divers	0,00	0,00	0,00	0,00	0,00	1 238,00	0,00	1 240,00
6261	Frais d'affranchissement	0,00	0,00	0,00	0,00	0,00	119,94	0,00	7,12
6262	Frais de télécommunications	0,00	0,00	0,00	0,00	0,00	2 807,54	0,00	874,98
627	Services bancaires et assimilés	0,00	0,00	0,00	0,00	0,00	232,15	0,00	0,00
6283	Frais de nettoyage des locaux	0,00	0,00	0,00	0,00	0,00	24 605,87	0,00	1 928,78
6332	Cotisations versées au F.N.A.L.	0,00	0,00	0,00	0,00	0,00	1 908,81	0,00	161,03
6336	Cotisations CNFPT et CDGFPT	0,00	0,00	0,00	0,00	0,00	6 833,70	0,00	576,36
637	Autres impôts, taxes (autres organismes)	0,00	0,00	0,00	0,00	0,00	352,31	0,00	0,00
64111	Rémunération principale titulaires	0,00	0,00	0,00	0,00	0,00	117 522,81	0,00	22 764,27
64112	SFT, indemnité de résidence	0,00	0,00	0,00	0,00	0,00	4 458,24	0,00	18,32
64113	NBI	0,00	0,00	0,00	0,00	0,00	584,70	0,00	0,00

Article / compte nature (1)	Libellé	42 Action sociale							
		420 Services communs	421 Famille et enfance				422 Petite enfance		
			4211 Actions en faveur de la maternité	4212 Aides à la famille	4213 Aides sociales à l'enfance	4214 Adolescence	4221 Crèches et garderies	4222 Multi accueil	4228 Autres actions pour la petite enfance
64118	Autres indemnités	0,00	0,00	0,00	0,00	0,00	7,77	0,00	0,90
64131	Rémunérations	0,00	0,00	0,00	0,00	0,00	278 499,63	0,00	11 965,52
64132	SFT, indemnité de résidence	0,00	0,00	0,00	0,00	0,00	3 415,78	0,00	91,14
6451	Cotisations à l'U.R.S.S.A.F.	0,00	0,00	0,00	0,00	0,00	101 723,85	0,00	6 740,43
6453	Cotisations aux caisses de retraites	0,00	0,00	0,00	0,00	0,00	44 286,94	0,00	6 993,96
6454	Cotisations aux A.S.S.E.D.I.C.	0,00	0,00	0,00	0,00	0,00	11 325,81	0,00	470,59
6455	Cotisations pour assurance du personnel	0,00	0,00	0,00	0,00	0,00	8 798,57	0,00	486,54
6474	Versement aux autres oeuvres sociales	0,00	0,00	0,00	0,00	0,00	3 712,12	0,00	254,40
6475	Médecine du travail, pharmacie	0,00	0,00	0,00	0,00	0,00	1 722,98	0,00	143,08
6488	Autres	0,00	0,00	0,00	0,00	0,00	19 872,00	0,00	990,00
RECETTES		0,00	0,00	0,00	0,00	0,00	454 528,50	0,00	64 764,03
6419	Remboursements rémunérations personnel	0,00	0,00	0,00	0,00	0,00	10 138,19	0,00	6 074,62
7067	Redev. services périscolaires et enseign	0,00	0,00	0,00	0,00	0,00	100 771,99	0,00	0,00
747888	Autres	0,00	0,00	0,00	0,00	0,00	334 145,98	0,00	58 279,91
75888	Autres	0,00	0,00	0,00	0,00	0,00	9 472,34	0,00	409,50

(1) Détailler conformément au plan de comptes.

IV – ANNEXES

A – PRESENTATION CROISEE – SECTION DE FONCTIONNEMENT – PRESENTATION DETAILLEE

IV

A2.934

FONCTION 4 – Santé et action sociale (hors APA et RSA/Régularisation de RMI) (suite 2)

Article / compte nature (1)	Libellé	42					TOTAL DU CHAPITRE	
		Action sociale						
		423 Personnes âgées			424 Personnes en difficulté	425 Personnes handicapées		428 Autres interventions sociales
4231 Forfait autonomie	4232 Autres actions de prévention	4238 Autres actions pour les personnes âgées						
DEPENSES		0,00	0,00	0,00	0,00	0,00	0,00	761 744,30
6042	Achats de prestations de services	0,00	0,00	0,00	0,00	0,00	0,00	33 520,22
60611	Eau et assainissement	0,00	0,00	0,00	0,00	0,00	0,00	2 087,12
60612	Energie - Electricité	0,00	0,00	0,00	0,00	0,00	0,00	13 700,84
60623	Alimentation	0,00	0,00	0,00	0,00	0,00	0,00	403,81
60628	Autres fournitures non stockées	0,00	0,00	0,00	0,00	0,00	0,00	802,31
60631	Fournitures d'entretien	0,00	0,00	0,00	0,00	0,00	0,00	4 034,20
60632	Fournitures de petit équipement	0,00	0,00	0,00	0,00	0,00	0,00	646,07
6064	Fournitures administratives	0,00	0,00	0,00	0,00	0,00	0,00	448,68
6065	Livres, disq., cass. (biblio. Médiat.)	0,00	0,00	0,00	0,00	0,00	0,00	126,37
6068	Autres matières et fournitures	0,00	0,00	0,00	0,00	0,00	0,00	1 926,24
61351	Matériel roulant	0,00	0,00	0,00	0,00	0,00	0,00	1 246,01
61358	Autres	0,00	0,00	0,00	0,00	0,00	0,00	1 123,20
615221	Entretien, réparations bâtiments publics	0,00	0,00	0,00	0,00	0,00	0,00	535,80
6156	Maintenance	0,00	0,00	0,00	0,00	0,00	0,00	3 164,46
6161	Multirisques	0,00	0,00	0,00	0,00	0,00	0,00	526,59
617	Etudes et recherches	0,00	0,00	0,00	0,00	0,00	0,00	1 584,00
6182	Documentation générale et technique	0,00	0,00	0,00	0,00	0,00	0,00	443,44
6184	Versements à des organismes de formation	0,00	0,00	0,00	0,00	0,00	0,00	3 558,00
62268	Autres honoraires, conseils	0,00	0,00	0,00	0,00	0,00	0,00	2 130,00
6238	Divers	0,00	0,00	0,00	0,00	0,00	0,00	2 478,00
6261	Frais d'affranchissement	0,00	0,00	0,00	0,00	0,00	0,00	127,06
6262	Frais de télécommunications	0,00	0,00	0,00	0,00	0,00	0,00	3 682,52
627	Services bancaires et assimilés	0,00	0,00	0,00	0,00	0,00	0,00	232,15
6283	Frais de nettoyage des locaux	0,00	0,00	0,00	0,00	0,00	0,00	26 534,65
6332	Cotisations versées au F.N.A.L.	0,00	0,00	0,00	0,00	0,00	0,00	2 069,84
6336	Cotisations CNFPT et CDGFPT	0,00	0,00	0,00	0,00	0,00	0,00	7 410,06
637	Autres impôts, taxes (autres organismes)	0,00	0,00	0,00	0,00	0,00	0,00	352,31
64111	Rémunération principale titulaires	0,00	0,00	0,00	0,00	0,00	0,00	140 287,08
64112	SFT, indemnité de résidence	0,00	0,00	0,00	0,00	0,00	0,00	4 476,56
64113	NBI	0,00	0,00	0,00	0,00	0,00	0,00	584,70



Article / compte nature (1)	Libellé	42						TOTAL DU CHAPITRE
		423			424	425	428	
		Personnes âgées						
4231	4232	4238	Personnes en difficulté	Personnes handicapées	Autres interventions sociales			
Forfait autonomie	Autres actions de prévention	Autres actions pour les personnes âgées						
64118	Autres indemnités	0,00	0,00	0,00	0,00	0,00	0,00	8,67
64131	Rémunérations	0,00	0,00	0,00	0,00	0,00	0,00	290 465,15
64132	SFT, indemnité de résidence	0,00	0,00	0,00	0,00	0,00	0,00	3 506,92
6451	Cotisations à l'U.R.S.S.A.F.	0,00	0,00	0,00	0,00	0,00	0,00	108 464,28
6453	Cotisations aux caisses de retraites	0,00	0,00	0,00	0,00	0,00	0,00	51 280,90
6454	Cotisations aux A.S.S.E.D.I.C.	0,00	0,00	0,00	0,00	0,00	0,00	11 796,40
6455	Cotisations pour assurance du personnel	0,00	0,00	0,00	0,00	0,00	0,00	9 285,11
6474	Versement aux autres oeuvres sociales	0,00	0,00	0,00	0,00	0,00	0,00	3 966,52
6475	Médecine du travail, pharmacie	0,00	0,00	0,00	0,00	0,00	0,00	1 866,06
6488	Autres	0,00	0,00	0,00	0,00	0,00	0,00	20 862,00
RECETTES		0,00	0,00	0,00	0,00	0,00	0,00	519 292,53
6419	Remboursements rémunérations personnel	0,00	0,00	0,00	0,00	0,00	0,00	16 212,81
7067	Redev. services périscolaires et enseign	0,00	0,00	0,00	0,00	0,00	0,00	100 771,99
747888	Autres	0,00	0,00	0,00	0,00	0,00	0,00	392 425,89
75888	Autres	0,00	0,00	0,00	0,00	0,00	0,00	9 881,84

(1) Détailler conformément au plan de comptes.

IV – ANNEXES

A – PRESENTATION CROISEE – SECTION DE FONCTIONNEMENT – PRESENTATION DETAILLEE

FONCTION 4-3 – APA

Article / compte nature (1)	Libellé	430 Services communs	431 APA à domicile	432 APA versée aux bénéf. en établissement	433 APA versée à l'établissement	TOTAL DU CHAPITRE
	DEPENSES	0,00	0,00	0,00	0,00	0,00
	RECETTES	0,00	0,00	0,00	0,00	0,00

(1) Détailler conformément au plan de comptes.

IV – ANNEXES

A – PRESENTATION CROISEE – SECTION DE FONCTIONNEMENT – PRESENTATION DETAILLEE

FONCTION 4-4 – RSA / Régularisation de RMI

Article / compte nature (1)	Libellé	441 Insertion sociale	442 Santé	443 Logement	444 Insertion professionnelle	445 Evaluation des dépenses engagées	446 Dépenses de structure	447 RSA allocations	448 Autres dépenses au titre du RSA	TOTAL DU CHAPITRE
	DEPENSES	0,00	0,00	0,00	0,00	0,00	0,00	0,00	0,00	0,00
	RECETTES	0,00	0,00	0,00	0,00	0,00	0,00	0,00	0,00	0,00

(1) Détailler conformément au plan de comptes.

IV – ANNEXES

A – PRESENTATION CROISEE – SECTION DE FONCTIONNEMENT – PRESENTATION DETAILLEE

FONCTION 5 – Aménagement des territoires et habitat

Article / compte nature (1)	Libellé	50	51						
		Services communs	Aménagement et services urbains						
		501	510	511	512	513	514	515	518
		Services communs	Services communs	Espaces verts urbains	Eclairage public	Art public	Electrification	Opérations d'aménagement	Autres actions d'aménagement urbain
DEPENSES		100 151,08	24 013,20	0,00	0,00	0,00	0,00	0,00	0,00
60632	Fournitures de petit équipement	1 798,89	0,00	0,00	0,00	0,00	0,00	0,00	0,00
6064	Fournitures administratives	25,16	0,00	0,00	0,00	0,00	0,00	0,00	0,00
62268	Autres honoraires, conseils	1 105,00	4 135,20	0,00	0,00	0,00	0,00	0,00	0,00
6236	Catalogues et imprimés	250,25	0,00	0,00	0,00	0,00	0,00	0,00	0,00
6251	Voyages, déplacements et missions	0,00	0,00	0,00	0,00	0,00	0,00	0,00	0,00
6261	Frais d'affranchissement	663,19	0,00	0,00	0,00	0,00	0,00	0,00	0,00
6262	Frais de télécommunications	279,95	0,00	0,00	0,00	0,00	0,00	0,00	0,00
6332	Cotisations versées au F.N.A.L.	288,83	0,00	0,00	0,00	0,00	0,00	0,00	0,00
6336	Cotisations CNFPT et CDGFPT	1 033,85	0,00	0,00	0,00	0,00	0,00	0,00	0,00
64111	Rémunération principale titulaires	30 501,43	0,00	0,00	0,00	0,00	0,00	0,00	0,00
64112	SFT, indemnité de résidence	917,88	0,00	0,00	0,00	0,00	0,00	0,00	0,00
64118	Autres indemnités	8,14	0,00	0,00	0,00	0,00	0,00	0,00	0,00
64131	Rémunérations	35 420,51	0,00	0,00	0,00	0,00	0,00	0,00	0,00
6451	Cotisations à l'U.R.S.S.A.F.	14 317,17	0,00	0,00	0,00	0,00	0,00	0,00	0,00
6453	Cotisations aux caisses de retraites	8 680,07	0,00	0,00	0,00	0,00	0,00	0,00	0,00
6454	Cotisations aux A.S.S.E.D.I.C.	1 429,76	0,00	0,00	0,00	0,00	0,00	0,00	0,00
6455	Cotisations pour assurance du personnel	1 688,20	0,00	0,00	0,00	0,00	0,00	0,00	0,00
6474	Versement aux autres oeuvres sociales	424,00	0,00	0,00	0,00	0,00	0,00	0,00	0,00
6475	Médecine du travail, pharmacie	196,80	0,00	0,00	0,00	0,00	0,00	0,00	0,00
6488	Autres	1 122,00	0,00	0,00	0,00	0,00	0,00	0,00	0,00
65748	Subv.fonct.autres personnes droit privé	0,00	19 878,00	0,00	0,00	0,00	0,00	0,00	0,00
RECETTES		13 653,99	-5 520,00	0,00	0,00	0,00	0,00	0,00	0,00
6419	Remboursements rémunérations personnel	383,98	0,00	0,00	0,00	0,00	0,00	0,00	0,00
70841	Mise à dispo personnel BA,régie	10 771,01	0,00	0,00	0,00	0,00	0,00	0,00	0,00
74718	Autres participations Etat	0,00	-5 520,00	0,00	0,00	0,00	0,00	0,00	0,00
75888	Autres	2 499,00	0,00	0,00	0,00	0,00	0,00	0,00	0,00

(1) Détailler conformément au plan de comptes.

IV – ANNEXES

A – PRESENTATION CROISEE – SECTION DE FONCTIONNEMENT – PRESENTATION DETAILLEE

IV

A2.935

FONCTION 5 – Aménagement des territoires et habitat (suite 1)

Article / compte nature (1)	Libellé	52 Politique de la ville	53 Agglomérations et villes moyennes	54 Espace rural et autres espaces de dév.	55 Habitat (Logement)				
					551 Parc privé de la collectivité	552 Aide au secteur locatif	553 Aide à l'accession à la propriété	554 Aire d'accueil des gens du voyage	555 Logement social
DEPENSES		0,00	0,00	0,00	0,00	0,00	0,00	0,00	0,00
60632	Fournitures de petit équipement	0,00	0,00	0,00	0,00	0,00	0,00	0,00	0,00
6064	Fournitures administratives	0,00	0,00	0,00	0,00	0,00	0,00	0,00	0,00
62268	Autres honoraires, conseils	0,00	0,00	0,00	0,00	0,00	0,00	0,00	0,00
6236	Catalogues et imprimés	0,00	0,00	0,00	0,00	0,00	0,00	0,00	0,00
6251	Voyages, déplacements et missions	0,00	0,00	0,00	0,00	0,00	0,00	0,00	0,00
6261	Frais d'affranchissement	0,00	0,00	0,00	0,00	0,00	0,00	0,00	0,00
6262	Frais de télécommunications	0,00	0,00	0,00	0,00	0,00	0,00	0,00	0,00
6332	Cotisations versées au F.N.A.L.	0,00	0,00	0,00	0,00	0,00	0,00	0,00	0,00
6336	Cotisations CNFPT et CDGFPT	0,00	0,00	0,00	0,00	0,00	0,00	0,00	0,00
64111	Rémunération principale titulaires	0,00	0,00	0,00	0,00	0,00	0,00	0,00	0,00
64112	SFT, indemnité de résidence	0,00	0,00	0,00	0,00	0,00	0,00	0,00	0,00
64118	Autres indemnités	0,00	0,00	0,00	0,00	0,00	0,00	0,00	0,00
64131	Rémunérations	0,00	0,00	0,00	0,00	0,00	0,00	0,00	0,00
6451	Cotisations à l'U.R.S.S.A.F.	0,00	0,00	0,00	0,00	0,00	0,00	0,00	0,00
6453	Cotisations aux caisses de retraites	0,00	0,00	0,00	0,00	0,00	0,00	0,00	0,00
6454	Cotisations aux A.S.S.E.D.I.C.	0,00	0,00	0,00	0,00	0,00	0,00	0,00	0,00
6455	Cotisations pour assurance du personnel	0,00	0,00	0,00	0,00	0,00	0,00	0,00	0,00
6474	Versement aux autres oeuvres sociales	0,00	0,00	0,00	0,00	0,00	0,00	0,00	0,00
6475	Médecine du travail, pharmacie	0,00	0,00	0,00	0,00	0,00	0,00	0,00	0,00
6488	Autres	0,00	0,00	0,00	0,00	0,00	0,00	0,00	0,00
65748	Subv.fonct.autres personnes droit privé	0,00	0,00	0,00	0,00	0,00	0,00	0,00	0,00
RECETTES		0,00	0,00	0,00	0,00	0,00	0,00	0,00	0,00
6419	Remboursements rémunérations personnel	0,00	0,00	0,00	0,00	0,00	0,00	0,00	0,00
70841	Mise à dispo personnel BA,régie	0,00	0,00	0,00	0,00	0,00	0,00	0,00	0,00
74718	Autres participations Etat	0,00	0,00	0,00	0,00	0,00	0,00	0,00	0,00
75888	Autres	0,00	0,00	0,00	0,00	0,00	0,00	0,00	0,00

(1) Détailler conformément au plan de comptes.

IV – ANNEXES

A – PRESENTATION CROISEE – SECTION DE FONCTIONNEMENT – PRESENTATION DETAILLEE

IV

A2.935

FONCTION 5 – Aménagement des territoires et habitat (suite 2)

Article / compte nature (1)	Libellé	56 Actions en faveur du littoral	57 Techno. de l'information et de la comm.	58 Autres actions		59 Sécurité	TOTAL DU CHAPITRE
				581 Réserves Foncières	588 Autres actions d'aménagement		
DEPENSES		0,00	32,00	0,00	0,00	0,00	124 196,28
60632	Fournitures de petit équipement	0,00	0,00	0,00	0,00	0,00	1 798,89
6064	Fournitures administratives	0,00	0,00	0,00	0,00	0,00	25,16
62268	Autres honoraires, conseils	0,00	0,00	0,00	0,00	0,00	5 240,20
6236	Catalogues et imprimés	0,00	0,00	0,00	0,00	0,00	250,25
6251	Voyages, déplacements et missions	0,00	32,00	0,00	0,00	0,00	32,00
6261	Frais d'affranchissement	0,00	0,00	0,00	0,00	0,00	663,19
6262	Frais de télécommunications	0,00	0,00	0,00	0,00	0,00	279,95
6332	Cotisations versées au F.N.A.L.	0,00	0,00	0,00	0,00	0,00	288,83
6336	Cotisations CNFPT et CDGFPT	0,00	0,00	0,00	0,00	0,00	1 033,85
64111	Rémunération principale titulaires	0,00	0,00	0,00	0,00	0,00	30 501,43
64112	SFT, indemnité de résidence	0,00	0,00	0,00	0,00	0,00	917,88
64118	Autres indemnités	0,00	0,00	0,00	0,00	0,00	8,14
64131	Rémunérations	0,00	0,00	0,00	0,00	0,00	35 420,51
6451	Cotisations à l'U.R.S.S.A.F.	0,00	0,00	0,00	0,00	0,00	14 317,17
6453	Cotisations aux caisses de retraites	0,00	0,00	0,00	0,00	0,00	8 680,07
6454	Cotisations aux A.S.S.E.D.I.C.	0,00	0,00	0,00	0,00	0,00	1 429,76
6455	Cotisations pour assurance du personnel	0,00	0,00	0,00	0,00	0,00	1 688,20
6474	Versement aux autres oeuvres sociales	0,00	0,00	0,00	0,00	0,00	424,00
6475	Médecine du travail, pharmacie	0,00	0,00	0,00	0,00	0,00	196,80
6488	Autres	0,00	0,00	0,00	0,00	0,00	1 122,00
65748	Subv.fonct.autres personnes droit privé	0,00	0,00	0,00	0,00	0,00	19 878,00
RECETTES		0,00	0,00	0,00	0,00	0,00	8 133,99
6419	Remboursements rémunérations personnel	0,00	0,00	0,00	0,00	0,00	383,98
70841	Mise à dispo personnel BA,régie	0,00	0,00	0,00	0,00	0,00	10 771,01
74718	Autres participations Etat	0,00	0,00	0,00	0,00	0,00	-5 520,00
75888	Autres	0,00	0,00	0,00	0,00	0,00	2 499,00

(1) Détailler conformément au plan de comptes.

IV – ANNEXES

A – PRESENTATION CROISEE – SECTION DE FONCTIONNEMENT – PRESENTATION DETAILLEE

FONCTION 6 – Action économique

Article / compte nature (1)	Libellé	60 Services communs	61 Interventions économiques transversales	62 Structure d'animation et de dév. éco.	63 Actions sectorielles				
					631 Agriculture, pêche et agro-alimentaire		632 Industrie, commerce et artisanat	633 Développement touristique	
					6311 Laboratoire	6312 Autres			
					DEPENSES		1 012,00	73 313,74	0,00
60612	Energie - Electricité	0,00	0,00	0,00	0,00	0,00	0,00	0,00	3 212,57
60621	Combustibles	0,00	0,00	0,00	0,00	0,00	0,00	0,00	7 944,33
60622	Carburants	0,00	0,00	0,00	0,00	0,00	0,00	0,00	50,30
60623	Alimentation	0,00	0,00	0,00	0,00	21,02	0,00	0,00	0,00
60632	Fournitures de petit équipement	0,00	11,50	0,00	0,00	0,00	0,00	454,44	166,97
6064	Fournitures administratives	0,00	56,21	0,00	0,00	0,00	0,00	0,00	28,44
615221	Entretien, réparations bâtiments publics	0,00	0,00	0,00	0,00	0,00	0,00	0,00	2 283,26
6156	Maintenance	0,00	0,00	0,00	0,00	0,00	0,00	248,64	161,64
6161	Multirisques	0,00	0,00	0,00	0,00	0,00	0,00	0,00	318,49
617	Etudes et recherches	0,00	1 050,00	0,00	0,00	0,00	0,00	0,00	0,00
62268	Autres honoraires, conseils	0,00	0,00	0,00	0,00	16 033,00	0,00	0,00	0,00
6234	Réceptions	0,00	0,00	0,00	0,00	88,37	0,00	0,00	0,00
6236	Catalogues et imprimés	0,00	192,00	0,00	0,00	0,00	0,00	0,00	1 589,40
6238	Divers	0,00	0,00	0,00	0,00	129,37	0,00	0,00	3 113,00
6251	Voyages, déplacements et missions	0,00	20,50	0,00	0,00	91,40	486,00	0,00	212,58
6261	Frais d'affranchissement	0,00	80,44	0,00	0,00	0,00	0,00	0,00	9,48
6262	Frais de télécommunications	0,00	114,18	0,00	0,00	110,40	0,00	0,00	773,88
6288	Autres services extérieurs	0,00	0,00	0,00	0,00	0,00	0,00	0,00	48 019,76
6332	Cotisations versées au F.N.A.L.	0,00	157,38	0,00	0,00	156,23	441,03	0,00	213,87
6336	Cotisations CNFPT et CDGFPT	0,00	563,49	0,00	0,00	559,36	1 579,05	0,00	765,70
63512	Taxes foncières	1 012,00	0,00	0,00	0,00	0,00	0,00	0,00	0,00
64111	Rémunération principale titulaires	0,00	0,00	0,00	0,00	0,00	39 206,60	0,00	24 787,25
64112	SFT, indemnité de résidence	0,00	0,00	0,00	0,00	0,00	1 030,92	0,00	0,00
64113	NBI	0,00	0,00	0,00	0,00	0,00	0,00	0,00	1 096,71
64118	Autres indemnités	0,00	0,00	0,00	0,00	0,00	0,00	0,00	389,70
64131	Rémunérations	0,00	31 021,31	0,00	0,00	31 365,91	55 924,85	0,00	23 920,96
64132	SFT, indemnité de résidence	0,00	987,02	0,00	0,00	0,00	2 470,78	0,00	0,00
6451	Cotisations à l'U.R.S.S.A.F.	0,00	9 676,29	0,00	0,00	9 604,35	22 533,55	0,00	10 260,29
6453	Cotisations aux caisses de retraites	0,00	1 280,60	0,00	0,00	1 312,27	11 964,25	0,00	14 261,41
6454	Cotisations aux A.S.S.E.D.I.C.	0,00	1 274,82	0,00	0,00	1 265,37	2 360,32	0,00	968,19
6455	Cotisations pour assurance du personnel	0,00	141,50	0,00	0,00	249,00	3 854,91	0,00	2 792,51
6474	Versement aux autres oeuvres sociales	0,00	212,00	0,00	0,00	212,00	636,00	0,00	424,00



Article / compte nature (1)	Libellé	60 Services communs	61 Interventions économiques transversales	62 Structure d'animation et de dév. éco.	63 Actions s			
					631 Agriculture, pêche et agro-alimentaire		632 Industrie, commerce et artisanat	633 Développement touristique
					6311 Laboratoire	6312 Autres		
6475	Médecine du travail, pharmacie	0,00	166,80	0,00	0,00	98,40	363,60	196,80
6488	Autres	0,00	3 186,00	0,00	0,00	1 080,00	0,00	1 698,00
65748	Subv.fonct.autres personnes droit privé	0,00	23 121,70	0,00	0,00	0,00	0,00	281 080,00
RÉCETTES		0,00	1 115,99	0,00	0,00	5 393,42	129 645,63	46 853,82
6419	Remboursements rémunérations personnel	0,00	626,99	0,00	0,00	325,02	0,00	0,00
70323	Red. occupation dom. public	0,00	0,00	0,00	0,00	0,00	0,00	3 300,00
70878	Remb. frais par des tiers	0,00	0,00	0,00	0,00	0,00	0,00	42 695,82
74758	Participation autres groupements	0,00	0,00	0,00	0,00	4 525,40	39 195,25	0,00
74778	Autres fonds européens	0,00	0,00	0,00	0,00	0,00	88 980,77	0,00
75888	Autres	0,00	489,00	0,00	0,00	543,00	1 469,61	858,00

(1) Détailler conformément au plan de comptes.

IV – ANNEXES

A – PRESENTATION CROISEE – SECTION DE FONCTIONNEMENT – PRESENTATION DETAILLEE

IV

A2.936

FONCTION 6 – Action économique (suite)

Article / compte nature (1)	Libellé	64 Rayonnement, attractivité du territoire	65 Insertion éco. et éco.sociale, solidaire	66 Maintien et dév. des services publics	67 Recherche et innovation	68 Autres actions	TOTAL DU CHAPITRE
DEPENSES		0,00	0,00	0,00	0,00	0,00	710 996,62
60612	Energie - Electricité	0,00	0,00	0,00	0,00	0,00	3 212,57
60621	Combustibles	0,00	0,00	0,00	0,00	0,00	7 944,33
60622	Carburants	0,00	0,00	0,00	0,00	0,00	50,30
60623	Alimentation	0,00	0,00	0,00	0,00	0,00	21,02
60632	Fournitures de petit équipement	0,00	0,00	0,00	0,00	0,00	632,91
6064	Fournitures administratives	0,00	0,00	0,00	0,00	0,00	84,65
615221	Entretien, réparations bâtiments publics	0,00	0,00	0,00	0,00	0,00	2 283,26
6156	Maintenance	0,00	0,00	0,00	0,00	0,00	410,28
6161	Multirisques	0,00	0,00	0,00	0,00	0,00	318,49
617	Etudes et recherches	0,00	0,00	0,00	0,00	0,00	1 050,00
62268	Autres honoraires, conseils	0,00	0,00	0,00	0,00	0,00	16 033,00
6234	Réceptions	0,00	0,00	0,00	0,00	0,00	88,37
6236	Catalogues et imprimés	0,00	0,00	0,00	0,00	0,00	1 781,40
6238	Divers	0,00	0,00	0,00	0,00	0,00	3 242,37
6251	Voyages, déplacements et missions	0,00	0,00	0,00	0,00	0,00	810,48
6261	Frais d'affranchissement	0,00	0,00	0,00	0,00	0,00	89,92
6262	Frais de télécommunications	0,00	0,00	0,00	0,00	0,00	998,46
6288	Autres services extérieurs	0,00	0,00	0,00	0,00	0,00	48 019,76
6332	Cotisations versées au F.N.A.L.	0,00	0,00	0,00	0,00	0,00	968,51
6336	Cotisations CNFPT et CDGFPT	0,00	0,00	0,00	0,00	0,00	3 467,60
63512	Taxes foncières	0,00	0,00	0,00	0,00	0,00	1 012,00
64111	Rémunération principale titulaires	0,00	0,00	0,00	0,00	0,00	63 993,85
64112	SFT, indemnité de résidence	0,00	0,00	0,00	0,00	0,00	1 030,92
64113	NBI	0,00	0,00	0,00	0,00	0,00	1 096,71
64118	Autres indemnités	0,00	0,00	0,00	0,00	0,00	389,70
64131	Rémunérations	0,00	0,00	0,00	0,00	0,00	142 233,03
64132	SFT, indemnité de résidence	0,00	0,00	0,00	0,00	0,00	3 457,80
6451	Cotisations à l'U.R.S.S.A.F.	0,00	0,00	0,00	0,00	0,00	52 074,48
6453	Cotisations aux caisses de retraites	0,00	0,00	0,00	0,00	0,00	28 818,53
6454	Cotisations aux A.S.S.E.D.I.C.	0,00	0,00	0,00	0,00	0,00	5 868,70

Envoyé en préfecture le 30/04/2024
 Reçu en préfecture le 30/04/2024
 Publié le 30/04/2024
 ID : 007-240700302-20240408-C_202404_045-BF



Article / compte nature (1)	Libellé	64 Rayonnement, attractivité du territoire	65 Insertion éco. et éco.sociale, solidaire	66 Maintien et dév. des services publics	67 Recherche et innovation		TOTAL DU CHAPITRE
6455	Cotisations pour assurance du personnel	0,00	0,00	0,00	0,00	0,00	7 037,92
6474	Versement aux autres oeuvres sociales	0,00	0,00	0,00	0,00	0,00	1 484,00
6475	Médecine du travail, pharmacie	0,00	0,00	0,00	0,00	0,00	825,60
6488	Autres	0,00	0,00	0,00	0,00	0,00	5 964,00
65748	Subv.fonct.autres personnes droit privé	0,00	0,00	0,00	0,00	0,00	304 201,70
RECETTES		0,00	0,00	0,00	0,00	0,00	183 008,86
6419	Remboursements rémunérations personnel	0,00	0,00	0,00	0,00	0,00	952,01
70323	Red. occupation dom. public	0,00	0,00	0,00	0,00	0,00	3 300,00
70878	Remb. frais par des tiers	0,00	0,00	0,00	0,00	0,00	42 695,82
74758	Participation autres groupements	0,00	0,00	0,00	0,00	0,00	43 720,65
74778	Autres fonds européens	0,00	0,00	0,00	0,00	0,00	88 980,77
75888	Autres	0,00	0,00	0,00	0,00	0,00	3 359,61

(1) Détailler conformément au plan de comptes.

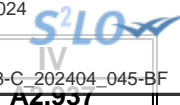

IV – ANNEXES

A – PRESENTATION CROISEE – SECTION DE FONCTIONNEMENT – PRESENTATION DETAILLEE

FONCTION 7 – Environnement

Article / compte nature (1)	Libellé	70 Services communs	71 Actions transversales	72 Actions déchets et propreté urbaine					
				720 Services communs collecte et propreté	721 Collecte et traitement des déchets			722 Propreté urbaine	
					7211 Actions prévention et sensibilisation	7212 Collecte des déchets	7213 Tri, valorisation, traitement déchets	7221 Actions prévention et sensibilisation	7222 Action propreté urbaine et nettoiemnt
DEPENSES		1 014,00	0,00	0,00	0,00	84,00	0,00	0,00	0,00
60623	Alimentation	0,00	0,00	0,00	0,00	0,00	0,00	0,00	0,00
60632	Fournitures de petit équipement	0,00	0,00	0,00	0,00	0,00	0,00	0,00	0,00
6064	Fournitures administratives	0,00	0,00	0,00	0,00	0,00	0,00	0,00	0,00
6161	Multirisques	0,00	0,00	0,00	0,00	0,00	0,00	0,00	0,00
617	Etudes et recherches	0,00	0,00	0,00	0,00	0,00	0,00	0,00	0,00
6251	Voyages, déplacements et missions	0,00	0,00	0,00	0,00	0,00	0,00	0,00	0,00
6261	Frais d'affranchissement	0,00	0,00	0,00	0,00	0,00	0,00	0,00	0,00
6332	Cotisations versées au F.N.A.L.	0,00	0,00	0,00	0,00	0,00	0,00	0,00	0,00
6336	Cotisations CNFPT et CDGFPT	0,00	0,00	0,00	0,00	0,00	0,00	0,00	0,00
64131	Rémunérations	0,00	0,00	0,00	0,00	0,00	0,00	0,00	0,00
64132	SFT, indemnité de résidence	0,00	0,00	0,00	0,00	0,00	0,00	0,00	0,00
6451	Cotisations à l'U.R.S.S.A.F.	0,00	0,00	0,00	0,00	0,00	0,00	0,00	0,00
6453	Cotisations aux caisses de retraites	0,00	0,00	0,00	0,00	0,00	0,00	0,00	0,00
6454	Cotisations aux A.S.S.E.D.I.C.	0,00	0,00	0,00	0,00	0,00	0,00	0,00	0,00
6455	Cotisations pour assurance du personnel	0,00	0,00	0,00	0,00	0,00	0,00	0,00	0,00
6474	Versement aux autres oeuvres sociales	0,00	0,00	0,00	0,00	0,00	0,00	0,00	0,00
6475	Médecine du travail, pharmacie	0,00	0,00	0,00	0,00	0,00	0,00	0,00	0,00
6488	Autres	1 014,00	0,00	0,00	0,00	84,00	0,00	0,00	0,00
RECETTES		0,00	0,00	0,00	0,00	0,00	0,00	0,00	0,00
74718	Autres participations Etat	0,00	0,00	0,00	0,00	0,00	0,00	0,00	0,00
7473	Participation départements	0,00	0,00	0,00	0,00	0,00	0,00	0,00	0,00
75888	Autres	0,00	0,00	0,00	0,00	0,00	0,00	0,00	0,00

(1) Détailler conformément au plan de comptes.

IV – ANNEXES

A – PRESENTATION CROISEE – SECTION DE FONCTIONNEMENT – PRESENTATION DETAILLEE

IV

A2.937

FONCTION 7 – Environnement (suite 1)

Article / compte nature (1)	Libellé	73 Actions en matière de gestion des eaux					74 Politique de l'air
		731 Politique de l'eau	732 Eau potable	733 Assainissement	734 Eaux pluviales	735 Lutte contre les inondations	
DEPENSES		0,00	0,00	0,00	0,00	0,00	0,00
60623	Alimentation	0,00	0,00	0,00	0,00	0,00	0,00
60632	Fournitures de petit équipement	0,00	0,00	0,00	0,00	0,00	0,00
6064	Fournitures administratives	0,00	0,00	0,00	0,00	0,00	0,00
6161	Multirisques	0,00	0,00	0,00	0,00	0,00	0,00
617	Etudes et recherches	0,00	0,00	0,00	0,00	0,00	0,00
6251	Voyages, déplacements et missions	0,00	0,00	0,00	0,00	0,00	0,00
6261	Frais d'affranchissement	0,00	0,00	0,00	0,00	0,00	0,00
6332	Cotisations versées au F.N.A.L.	0,00	0,00	0,00	0,00	0,00	0,00
6336	Cotisations CNFPT et CDGFPT	0,00	0,00	0,00	0,00	0,00	0,00
64131	Rémunérations	0,00	0,00	0,00	0,00	0,00	0,00
64132	SFT, indemnité de résidence	0,00	0,00	0,00	0,00	0,00	0,00
6451	Cotisations à l'U.R.S.S.A.F.	0,00	0,00	0,00	0,00	0,00	0,00
6453	Cotisations aux caisses de retraites	0,00	0,00	0,00	0,00	0,00	0,00
6454	Cotisations aux A.S.S.E.D.I.C.	0,00	0,00	0,00	0,00	0,00	0,00
6455	Cotisations pour assurance du personnel	0,00	0,00	0,00	0,00	0,00	0,00
6474	Versement aux autres oeuvres sociales	0,00	0,00	0,00	0,00	0,00	0,00
6475	Médecine du travail, pharmacie	0,00	0,00	0,00	0,00	0,00	0,00
6488	Autres	0,00	0,00	0,00	0,00	0,00	0,00
RECETTES		0,00	0,00	0,00	0,00	0,00	0,00
74718	Autres participations Etat	0,00	0,00	0,00	0,00	0,00	0,00
7473	Participation départements	0,00	0,00	0,00	0,00	0,00	0,00
75888	Autres	0,00	0,00	0,00	0,00	0,00	0,00

(1) Détailler conformément au plan de comptes.

IV – ANNEXES

A – PRESENTATION CROISEE – SECTION DE FONCTIONNEMENT – PRESENTATION DETAILLEE

IV

A2.937

FONCTION 7 – Environnement (suite 2)

Article / compte nature (1)	Libellé	75 Politique de l'énergie					76 Préserv. patrim. naturel,risques techno.	77 Environnement infrastructures transports	78 Autres actions	TOTAL DU CHAPITRE
		751 Réseaux de chaleur et de froid	752 Energie photovoltaïque	753 Energie éolienne	754 Energie hydraulique	758 Autres actions				
DEPENSES		0,00	0,00	0,00	0,00	0,00	37 996,81	0,00	16 140,00	55 234,81
60623	Alimentation	0,00	0,00	0,00	0,00	0,00	43,98	0,00	0,00	43,98
60632	Fournitures de petit équipement	0,00	0,00	0,00	0,00	0,00	42,00	0,00	0,00	42,00
6064	Fournitures administratives	0,00	0,00	0,00	0,00	0,00	3,78	0,00	0,00	3,78
6161	Multirisques	0,00	0,00	0,00	0,00	0,00	64,75	0,00	0,00	64,75
617	Etudes et recherches	0,00	0,00	0,00	0,00	0,00	0,00	0,00	16 140,00	16 140,00
6251	Voyages, déplacements et missions	0,00	0,00	0,00	0,00	0,00	87,50	0,00	0,00	87,50
6261	Frais d'affranchissement	0,00	0,00	0,00	0,00	0,00	39,90	0,00	0,00	39,90
6332	Cotisations versées au F.N.A.L.	0,00	0,00	0,00	0,00	0,00	127,76	0,00	0,00	127,76
6336	Cotisations CNFPT et CDGFPT	0,00	0,00	0,00	0,00	0,00	457,30	0,00	0,00	457,30
64131	Rémunérations	0,00	0,00	0,00	0,00	0,00	24 819,85	0,00	0,00	24 819,85
64132	SFT, indemnité de résidence	0,00	0,00	0,00	0,00	0,00	734,28	0,00	0,00	734,28
6451	Cotisations à l'U.R.S.S.A.F.	0,00	0,00	0,00	0,00	0,00	7 855,29	0,00	0,00	7 855,29
6453	Cotisations aux caisses de retraites	0,00	0,00	0,00	0,00	0,00	1 042,47	0,00	0,00	1 042,47
6454	Cotisations aux A.S.S.E.D.I.C.	0,00	0,00	0,00	0,00	0,00	1 034,94	0,00	0,00	1 034,94
6455	Cotisations pour assurance du personnel	0,00	0,00	0,00	0,00	0,00	216,61	0,00	0,00	216,61
6474	Versement aux autres oeuvres sociales	0,00	0,00	0,00	0,00	0,00	212,00	0,00	0,00	212,00
6475	Médecine du travail, pharmacie	0,00	0,00	0,00	0,00	0,00	98,40	0,00	0,00	98,40
6488	Autres	0,00	0,00	0,00	0,00	0,00	1 116,00	0,00	0,00	2 214,00
RECETTES		0,00	0,00	0,00	0,00	0,00	11 967,61	0,00	0,00	11 967,61
74718	Autres participations Etat	0,00	0,00	0,00	0,00	0,00	-977,79	0,00	0,00	-977,79
7473	Participation départements	0,00	0,00	0,00	0,00	0,00	12 321,40	0,00	0,00	12 321,40
75888	Autres	0,00	0,00	0,00	0,00	0,00	624,00	0,00	0,00	624,00

(1) Détailler conformément au plan de comptes.

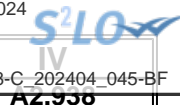

IV – ANNEXES

A – PRESENTATION CROISEE – SECTION DE FONCTIONNEMENT – PRESENTATION DETAILLEE

FONCTION 8 – Transports

Article / compte nature (1)	Libellé	80 Services communs	81 Transports scolaires	82 Transports publics de voyageurs						
				820 Services communs	821 Transport sur route	822 Transport ferroviaire	823 Transport fluvial	824 Transport maritime	825 Transport aérien	828 Autres transports
	DEPENSES	0,00	0,00	0,00	0,00	0,00	0,00	0,00	0,00	0,00
	RECETTES	0,00	0,00	0,00	0,00	0,00	0,00	0,00	0,00	0,00

(1) Détailler conformément au plan de comptes.

IV – ANNEXES

A – PRESENTATION CROISEE – SECTION DE FONCTIONNEMENT – PRESENTATION DETAILLEE

IV

A2.938

FONCTION 8 – Transports (suite 1)

Article / compte nature (1)	Libellé	83 Transports de marchandises						
		830 Services communs	831 Fret routier	832 Fret ferroviaire	833 Fret fluvial	834 Fret maritime	835 Fret aérien	838 Autres transports
DEPENSES		0,00	0,00	0,00	0,00	0,00	0,00	0,00
RECETTES		0,00	0,00	0,00	0,00	0,00	0,00	0,00

(1) Détailler conformément au plan de comptes.



IV – ANNEXES

A – PRESENTATION CROISEE – SECTION DE FONCTIONNEMENT – PRESENTATION DETAILLEE

IV

A2.938

FONCTION 8 – Transports (suite 2)

Article / compte nature (1)	Libellé	84 Voirie							
		841 Voirie nationale	842 Voirie régionale	843 Voirie départementale	844 Voirie métropolitaine	845 Voirie communale	846 Viabilité hivernale et aléas climatiques	847 Equipements de voirie	849 Sécurité routière
	DEPENSES	0,00	0,00	0,00	0,00	0,00	0,00	0,00	0,00
	RECETTES	0,00	0,00	0,00	0,00	0,00	0,00	0,00	0,00

(1) Détailler conformément au plan de comptes.

IV – ANNEXES

A – PRESENTATION CROISEE – SECTION DE FONCTIONNEMENT – PRESENTATION DETAILLEE

IV

A2.938

FONCTION 8 – Transports (suite 3)

Article / compte nature (1)	Libellé	85 Infrastructures					86 Liaisons multimodales	87 Circulations douces	89 Sécurité	TOTAL DU CHAPITRE
		851 Gares, autres infrastructures routières	852 Gares et autres infrastructures ferrov.	853 Haltes, autres infrastructures fluviales	854 Ports, autres infrastructures portuaires	855 Aéroports et autres infrastructures				
DEPENSES		0,00	0,00	0,00	0,00	0,00	0,00	0,00	0,00	
RECETTES		0,00	0,00	0,00	0,00	0,00	0,00	0,00	0,00	

(1) Détailler conformément au plan de comptes.

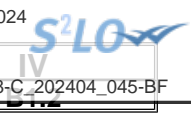

IV – ANNEXES

B – ANNEXES PATRIMONIALES – ETAT DE LA DETTE – REPARTITION PAR NATURE DE DETTE

REPARTITION PAR NATURE DE DETTE (hors 16449 et 166)

Nature (Pour chaque ligne, indiquer le numéro de contrat)	Emprunts et dettes à l'origine du contrat													
	Organisme prêteur ou chef de file	Date de signature	Date d'émission ou date de mobilisation (1)	Date du premier remboursement	Nominal (2)	Type de taux d'intérêt (3)	Index (4)	Taux initial		Devise	Périodicité des remboursements (6)	Profil d'amortissement (7)	Possibilité de remboursement anticipé O/N	Catégorie d'emprunt (8)
								Niveau de taux (5)	Taux actuariel					
163 Emprunts obligataires (Total)					0,00									
164 Emprunts auprès des établissements financiers (Total)					3 200 000,00									
1641 Emprunts en euros (total)					3 200 000,00									
1839	CAISSE DES DEPOTS ET CONSIGNATIONS	10/12/2013	2014-02-24	01/04/2014	300 000,00	V		1,903	1,903	EURO	T	X Autres	N	A-1
5217090	LA BANQUE POSTALE	14/09/2017	2017-09-29	01/03/2018	750 000,00	F		1,910	1,910	EURO	T	X Autres	N	A-1
		20/07/2021	2021-08-10	02/01/2023	500 000,00	F		0,150	0,150	EURO	A	C	N	A-1
	CAISSE DES DEPOTS ET CONSIGNATIONS	14/09/2017	2018-08-31	01/01/2019	450 000,00	F		1,750	1,750	EURO	A	C	N	A-1
AFL1211	AGENCE FRANCE LOCALE	14/11/2019	2020-02-20	22/06/2020	1 200 000,00	F		0,750	0,750	EURO	T	X Autres	N	A-1
1643 Emprunts en devises (total)					0,00									
16441 Emprunts assortis d'une option de tirage sur ligne de trésorerie (total)					0,00									
165 Dépôts et cautionnements reçus (Total)					0,00									
167 Emprunts et dettes assortis de conditions particulières (Total)					0,00									
1671 Avances consolidées du Trésor (total)					0,00									
1672 Emprunts sur comptes spéciaux du Trésor (total)					0,00									
1675 Dettes pour METP et PPP (total)					0,00									
1676 Dettes envers locataires-acquéreurs (total)					0,00									

Nature (Pour chaque ligne, indiquer le numéro de contrat)	Emprunts et dettes à l'origine du contrat											Périodicité des remboursements (6)	Profil d'amortissement (7)	de remboursement anticipé O/N	gorie d'emprunt (8)		
	Organisme prêteur ou chef de file	Date de signature	Date d'émission ou date de mobilisation (1)	Date du premier remboursement	Nominal (2)	Type de taux d'intérêt (3)	Index (4)	Taux initial		Devise							
								Niveau de taux (5)	Taux actuariel								
1678 Autres emprunts et dettes (total)					0,00												
168 Emprunts et dettes assimilés (Total)					0,00												
1681 Autres emprunts (total) (9)					0,00												
1682 Bons à moyen terme négociables (total)					0,00												
1687 Autres dettes (total)					0,00												
Total général					3 200 000,00												

(1) Si un emprunt donne lieu à plusieurs mobilisations, indiquer la date de la première mobilisation.

(2) Nominal : montant emprunté à l'origine.

(3) Type de taux d'intérêt : F : fixe ; V : variable simple ; C : complexe ; R : préfixé (c'est-à-dire un taux variable qui n'est pas seulement défini comme la simple addition d'un taux usuel de référence et d'une marge exprimée en point de pourcentage).

(4) Mentionner le ou les types d'index (ex : Euribor 3 mois).

(5) Indiquer le niveau de taux à l'origine du contrat.

(6) Indiquer la périodicité des remboursements : A : annuelle, B : bimestrielle, T : trimestrielle, X autre.

(7) Indiquer C pour amortissement constant, P pour amortissement progressif, F pour *in fine*, X pour autres à préciser.

(8) Catégorie d'emprunt à l'origine. Exemple A-1 (cf. la classification des emprunts suivant la typologie de la circulaire IOCB1015077C du 25 juin 2010 sur les produits financiers offerts aux collectivités territoriales).

(9) Y compris les avances remboursables consenties au titre de l'article 25 de la loi n°2020-935 du 30 juillet 2020 de finances rectificative pour 2020, portant attribution des avances remboursables sur les recettes fiscales prévues aux articles 1594 A et 1595 du code général des impôts

IV – ANNEXES

B – ANNEXES PATRIMONIALES – ETAT DE LA DETTE – REPARTITION PAR NATURE DE DETTE

IV

B1.2

B1.2 – REPARTITION PAR NATURE DE DETTE (hors 16449 et 166) (suite)

Nature (Pour chaque ligne, indiquer le numéro de contrat)	Emprunts et dettes au 31/12/N											
	Couverture ? O/N (11)	Montant couvert	Catégorie d'emprunt après couverture éventuelle (12)	Capital restant dû au 31/12/N	Durée résiduelle (en années)	Taux d'intérêt			Annuité de l'exercice			ICNE de l'exercice
						Type de taux (13)	Index (14)	Niveau de taux d'intérêt au 31/12/N (15)	Capital	Charges d'intérêt (16)	Intérêts perçus (le cas échéant) (17)	
163 Emprunts obligataires (Total)		0,00		0,00					0,00	0,00	0,00	0,00
164 Emprunts auprès des établissements financiers (Total)		0,00		2 410 413,98					359 116,32	30 286,17	0,00	0,00
1641 Emprunts en euros (total)		0,00		2 410 413,98					359 116,32	30 286,17	0,00	0,00
1839	N	0,00	A-1	221 476,62	27,50	V		1,903	8 053,68	4 278,94	0,00	0,00
5217090	N	0,00	A-1	570 000,00	19,00	F		1,910	30 000,00	11 185,52	0,00	0,00
AFL1211	N	0,00	A-1	250 187,36	1,00	F		0,150	249 812,64	1 047,95	0,00	0,00
	N	0,00	A-1	393 750,00	35,00	F		1,750	11 250,00	6 075,00	0,00	0,00
	N	0,00	A-1	975 000,00	16,25	F		0,750	60 000,00	7 698,76	0,00	0,00
1643 Emprunts en devises (total)		0,00		0,00					0,00	0,00	0,00	0,00
16441 Emprunts assortis d'une option de tirage sur ligne de trésorerie (total) (10)		0,00		0,00					0,00	0,00	0,00	0,00
165 Dépôts et cautionnements reçus (Total)		0,00		0,00					0,00	0,00	0,00	0,00
167 Emprunts et dettes assortis de conditions particulières (Total)		0,00		0,00					0,00	0,00	0,00	0,00
1671 Avances consolidées du Trésor (total)		0,00		0,00					0,00	0,00	0,00	0,00
1672 Emprunts sur comptes spéciaux (total)		0,00		0,00					0,00	0,00	0,00	0,00
1675 Dettes pour METP et PPP (total)		0,00		0,00					0,00	0,00	0,00	0,00
1676 Dettes envers locataires-acquéreurs (total)		0,00		0,00					0,00	0,00	0,00	0,00
1678 Autres emprunts et dettes (total)		0,00		0,00					0,00	0,00	0,00	0,00
168 Emprunts et dettes assimilés (Total)		0,00		0,00					0,00	0,00	0,00	0,00
1681 Autres emprunts (total)		0,00		0,00					0,00	0,00	0,00	0,00
1682 Bons à moyen terme négociables (total)		0,00		0,00					0,00	0,00	0,00	0,00



Nature (Pour chaque ligne, indiquer le numéro de contrat)	Emprunts et dettes au 31/12/N											
	Couverture ? O/N (11)	Montant couvert	Catégorie d'emprunt après couverture éventuelle (12)	Capital restant dû au 31/12/N	Durée résiduelle (en années)	Taux d'intérêt			Annuité			
						Type de taux (13)	Index (14)	Niveau de taux d'intérêt au 31/12/N (15)	Capital	Charges d'intérêt (16)	Intérêts perçus (le cas échéant) (17)	ICNE de l'exercice
1687 Autres dettes (total)		0,00		0,00					0,00	0,00	0,00	0,00
Total général		0,00		2 410 413,98					359 116,32	30 286,17	0,00	0,00

(10) S'agissant des emprunts assortis d'une ligne de trésorerie, il faut faire ressortir le remboursement du capital de la dette prévue pour l'exercice correspondant au véritable endettement.

(11) Si l'emprunt est soumis à couverture, il convient de compléter le tableau « détail des opérations de couverture ».

(12) Catégorie d'emprunt. Exemple A-1 (cf. la classification des emprunts suivant la typologie de la circulaire IOCB1015077C du 25 juin 2010 sur les produits financiers offerts aux collectivités territoriales).

(13) Type de taux d'intérêt après opérations de couverture : F : fixe ; V : variable simple ; C : complexe (c'est-à-dire un taux variable qui n'est pas seulement défini comme la simple addition d'un taux usuel de référence et d'une marge exprimée en point de pourcentage).

(14) Mentionner l'index en cours au 31/12/N après opérations de couverture.

(15) Taux après opérations de couverture éventuelles. Pour les emprunts à taux variable, indiquer le niveau moyen du taux constaté sur l'année.

(16) Il s'agit des intérêts dus au titre du contrat initial et comptabilisés à l'article 66111 « Intérêts réglés à l'échéance » (intérêts décaissés) et intérêts éventuels dus au titre du contrat d'échange éventuel et comptabilisés à l'article 668.

(17) Indiquer les intérêts éventuellement reçus au titre du contrat d'échange éventuel et comptabilisés au 768.

IV – ANNEXES

B – ANNEXES PATRIMONIALES – ETAT DE LA DETTE – REPARTITION DES EMPRUNTS PAR STRUCTURE DE TAUX

REPARTITION DES EMPRUNTS PAR STRUCTURE DE TAUX (HORS A1)

Emprunts ventilés par structure de taux selon le risque le plus élevé (Pour chaque ligne, indiquer le numéro de contrat) (1)	Organisme prêteur ou chef de file	Nominal (2)	Capital restant dû au 31/12/N (3)	Type d'indices (4)	Durée du contrat	Dates des périodes bonifiées	Taux minimal (5)	Taux maximal (6)	Coût de sortie (7)	Taux maximal après couverture éventuelle (8)	Niveau du taux au 31/12/N (9)	Intérêts payés au cours de l'exercice (10)	Intérêts perçus au cours de l'exercice (le cas échéant) (11)	% par type de taux selon le capital restant dû
Echange de taux, taux variable simple plafonné (cap) ou encadré (tunnel) (A)														
TOTAL (A)		0,00	0,00						0,00			0,00	0,00	0,00
Barrière simple (B)														
TOTAL (B)		0,00	0,00						0,00			0,00	0,00	0,00
Option d'échange (C)														
TOTAL (C)		0,00	0,00						0,00			0,00	0,00	0,00
Multiplicateur jusqu'à 3 ou multiplicateur jusqu'à 5 capé (D)														
TOTAL (D)		0,00	0,00						0,00			0,00	0,00	0,00
Multiplicateur jusqu'à 5 (E)														
TOTAL (E)		0,00	0,00						0,00			0,00	0,00	0,00
Autres types de structures (F)														
TOTAL (F)		0,00	0,00						0,00			0,00	0,00	0,00
TOTAL GENERAL		0,00	0,00						0,00			0,00	0,00	0,00

(1) Répartir les emprunts selon le type de structure de taux (de A à F selon la classification de la charte de bonne conduite) en fonction du risque le plus élevé à courir sur toute la durée de vie du contrat de prêt et après opérations de couverture éventuelles.

(2) Nominal : montant emprunté à l'origine. En cas de couverture partielle d'un emprunt, indiquer séparément sur deux lignes la part du nominal couvert et la part non couverte.

(3) En cas de couverture partielle d'un emprunt, indiquer séparément sur deux lignes la part du capital restant dû couvert et la part non couverte.

(4) Indiquer la classification de l'indice sous-jacent suivant la typologie de la circulaire du 25 juin 2010 sur les produits financiers (de 1 à 6). 1 : Indice zone euro / 2 : Indices inflation française ou zone euro ou écart entre ces indices / 3 : Ecart indice zone euro / 4 : Indices hors zone euro ou écart d'indices dont l'un est hors zone euro / 5 : écarts d'indices hors zone euro / 6 : autres indices.

(5) Taux hors opération de couverture. Indiquer le montant, l'index ou la formule correspondant au taux minimal du contrat de prêt sur toute la durée du contrat.

(6) Taux hors opération de couverture. Indiquer le montant, l'index ou la formule correspondant au taux maximal du contrat de prêt sur toute la durée du contrat.

(7) Coût de sortie : indiquer le montant de l'indemnité contractuelle de remboursement définitif de l'emprunt au 31/12/N ou le cas échéant, à la prochaine date d'échéance.

(8) Montant, index ou formule.

(9) Indiquer le niveau de taux après opérations de couverture éventuelles. Pour les emprunts à taux variables, indiquer le niveau moyen du taux constaté sur l'année.

(10) Indiquer les intérêts dus au titre du contrat initial et comptabilisés à l'article 66111 et des intérêts éventuels dus au titre du contrat d'échange et comptabilisés à l'article 668.

(11) Indiquer les intérêts reçus au titre du contrat d'échange et comptabilisés au 768.

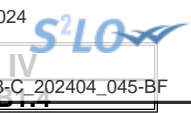

IV – ANNEXES

B – ANNEXES PATRIMONIALES – ETAT DE LA DETTE – TYPOLOGIE DE LA REPARTITION DE L'ENCOURS

TYPLOGIE DE LA REPARTITION DE L'ENCOURS (1)

Indices sous-jacents		(1) Indices zone euro	(2) Indices inflation française ou zone euro ou écart entre ces indices	(3) Ecart d'indices zone euro	(4) Indices hors zone euro et écarts d'indices dont l'un est un indice hors zone euro	(5) Ecart d'indices hors zone euro	(6) Autres indices
Structure							
(A) Taux fixe simple. Taux variable simple. Echange de taux fixe contre taux variable ou inversement. Echange de taux structuré contre taux variable ou taux fixe (sens unique). Taux variable simple plafonné (cap) ou encadré (tunnel)	Nombre de produits	5	0	0	0	0	
	% de l'encours	100,01	0,00	0,00	0,00	0,00	
	Montant en euros	2 410 413,98	0,00	0,00	0,00	0,00	
(B) Barrière simple. Pas d'effet de levier	Nombre de produits	0	0	0	0	0	
	% de l'encours	0,00	0,00	0,00	0,00	0,00	
	Montant en euros	0,00	0,00	0,00	0,00	0,00	
(C) Option d'échange (swaption)	Nombre de produits	0	0	0	0	0	
	% de l'encours	0,00	0,00	0,00	0,00	0,00	
	Montant en euros	0,00	0,00	0,00	0,00	0,00	
(D) Multiplicateur jusqu'à 3 ; multiplicateur jusqu'à 5 capé	Nombre de produits	0	0	0	0	0	
	% de l'encours	0,00	0,00	0,00	0,00	0,00	
	Montant en euros	0,00	0,00	0,00	0,00	0,00	
(E) Multiplicateur jusqu'à 5	Nombre de produits	0	0	0	0	0	
	% de l'encours	0,00	0,00	0,00	0,00	0,00	
	Montant en euros	0,00	0,00	0,00	0,00	0,00	
(F) Autres types de structures	Nombre de produits						0
	% de l'encours						0,00
	Montant en euros						0,00

(1) Cette annexe retrace le stock de dette au 31/12/N après opérations de couverture éventuelles.

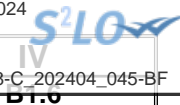

IV – ANNEXES

B – ANNEXES PATRIMONIALES – ETAT DE LA DETTE – REMBOURSEMENT ANTICIPE D'UN EMPRUNT AVEC REFINANCEMENT

REMBOURSEMENT ANTICIPE D'UN EMPRUNT AVEC REFINANCEMENT (1)

Emprunts (2) (Pour chaque ligne, indiquer le numéro de contrat)	Année de mobilisation et profil d'amort. de l'emprunt		Date du refinancement	Organisme prêteur ou chef de file	Capital restant dû	Capital réaménagé	Durée résiduelle	Périodicité des remboursements (6)	Caractéristiques du taux			Coût de sortie (10)		Annuité de l'exercice		ICNE de l'exercice
	Année	Profil (5)							Type de taux (7)	Index (8)	Niveau de taux (9)	Type (11)	Montant (12)	Intérêts (13)	Capital	
Total des dépenses au c/ 166 Refinancement de dette (3)					0,00	0,00						0,00	0,00	0,00	0,00	
Total des recettes au c/ 166 Refinancement de dette (4)					0,00	0,00							0,00	0,00	0,00	

(1) Les opérations de refinancement de dette consistent en un remboursement d'un emprunt auprès d'un établissement de crédit suivi de la souscription d'un nouvel emprunt. Pour cette raison, les dépenses et les recettes du c/166 sont équilibrées.

(2) Pour les emprunts de refinancement, indiquer le nouveau numéro de contrat suivi, entre parenthèses, de la référence de l'emprunt quitté.

(3) Il s'agit de retracer les caractéristiques avant réaménagement des emprunts ayant fait l'objet d'un remboursement anticipé avec refinancement.

(4) Il s'agit de retracer les caractéristiques après réaménagement des emprunts de refinancement.

(5) Indiquer C pour amortissement constant, P pour amortissement progressif, F pour *in fine*, X pour autres à préciser.

(6) Indiquer la périodicité des remboursements A : annuelle ; T : trimestrielle ; M : mensuelle, B : bimestrielle, S : semestrielle, X autre.

(7) Type de taux d'intérêt : F : fixe ; V : variable simple ; C : complexe (c'est-à-dire un taux variable qui n'est pas seulement défini comme la simple addition d'un taux usuel de référence et d'une marge exprimée en point de pourcentage).

(8) Indiquer le type d'index (ex : Euribor 3 mois).

(9) Taux après opérations de couverture éventuelles. Pour un emprunt à taux variable, indiquer le niveau du taux constaté à la date du refinancement.

(10) Il s'agit de retracer les caractéristiques de l'indemnité de remboursement anticipé due relative à l'emprunt quitté.

(11) Indiquer A pour autofinancement, C pour capitalisation, T pour intégration dans le taux du nouvel emprunt, D pour allongement de durée.

(12) Indiquer le coût de sortie uniquement en cas d'autofinancement et de capitalisation.

(13) Il s'agit des intérêts dus au titre du contrat initial et comptabilisés à l'article 66111 « Intérêts réglés à l'échéance » (intérêts décaissés) et intérêts éventuels dus au titre du contrat d'échange éventuel et comptabilisés à l'article 668.

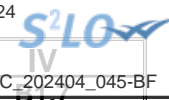

IV – ANNEXES

B – ANNEXES PATRIMONIALES – ETAT DE LA DETTE – EMPRUNTS RENEGOCIES AU COURS DE L'ANNEE N

EMPRUNTS RENEGOCIES AU COURS DE L'ANNEE N (1)

N° du contrat d'emprunt	Date de souscription du contrat initial	Date de renégociation	Organisme prêteur	Durée résiduelle en années		Taux (2)						Nominal		Profil d'amortissement et périodicité de remboursement (6)		Capital restant dû au 31/12/N	ICNE de l'exercice	Annuité payée dans l'exercice (s'il y a lieu)	
				Con- trat initial	Con- trat rené- gocié	Contrat initial			Contrat renégocié			Contrat initial	Contrat renégocié (5)	Contrat initial	Contrat renégocié			Intérêts	Capital
						Type de taux (3)	Index (4)	Taux act.	Type de taux (3)	Index (4)	Taux act.								
Total												0,00	0,00			0,00	0,00	0,00	0,00

(1) Inscrire les emprunts renégociés au cours de l'exercice N.

(2) Taux à la date de renégociation.

(3) Indiquer : F : fixe ; V : variable simple ; C : complexe (c'est-à-dire un taux variable qui n'est pas seulement défini comme la simple addition d'un taux usuel de référence et d'une marge exprimée en point de pourcentage).

(4) Indiquer la nature de l'index retenu (exemple : Euribor 3 mois).

(5) Nominal à la date de renégociation.

(6) Faire figurer 2 lettres : - Pour le profil d'amortissement, indiquer : C pour amortissement constant, P pour amortissement progressif, F pour *in fine*, X pour autres.

- Pour la périodicité de remboursement, indiquer A : annuelle ; T : trimestrielle ; M : mensuelle, B : bimestrielle, S : semestrielle, X autre.

IV – ANNEXES

B – ANNEXES PATRIMONIALES – ETAT DE LA DETTE – DETTE POUR FINANCER L'EMPRUNT D'UN AUTRE ORGANISME

DETTE POUR FINANCER L'EMPRUNT D'UN AUTRE ORGANISME (1)

REPARTITION PAR PRÊTEUR	Dettes en capital à l'origine (2)	Dettes en capital au 31/12/N	Annuité payée au cours de l'exercice	Dont	
				Intérêts (3)	Capital
TOTAL	0,00	0,00	0,00	0,00	0,00
<u>Auprès des organismes de droit privé</u>	0,00	0,00	0,00	0,00	0,00
<u>Auprès des organismes de droit public</u>	0,00	0,00	0,00	0,00	0,00
<u>Dettes provenant d'émissions obligataires (ex : émissions publiques ou privées)</u>	0,00	0,00	0,00	0,00	0,00

(1) Il s'agit des cas où une collectivité ou un établissement public accepte de prendre en charge l'emprunt au profit d'un autre organisme sans qu'il y ait pour autant transfert du contrat.

(2) La dette en capital à l'origine correspond à la part de dette prise en charge par la collectivité.

(3) Il s'agit des intérêts dus au titre du contrat initial et comptabilisés à l'article 66111 et des intérêts éventuels dus au titre du contrat d'échange et comptabilisés à l'article 668.

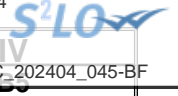

IV – ANNEXES

B – ANNEXES PATRIMONIALES – DETAIL DES OPERATIONS POUR COMPTE DE TIERS

CHAPITRE D'OPERATIONS POUR COMPTE DE TIERS (Détail) (1)

N° opération : 1		Intitulé de l'opération : Achat véhicules électriques				Date de la délibération : 01/01/2023	
	Cumul des réalisations avant l'exercice	Sur l'exercice			Cumul des réalisations au 31/12/N		
		Crédits ouverts (BP + DM + RAR N-1)	Réalisations	Restes à réaliser		Crédits sans emploi	
DEPENSES (a)	0,00	0,00	0,00	0,00	0,00	0,00	
040 Travaux réalisés par le personnel du mandataire (contrepartie 791)	0,00	0,00	0,00	0,00	0,00	0,00	
041 Opérations d'ordre à l'intérieur de la section	0,00	0,00	0,00	0,00	0,00	0,00	
Annulations sur dépenses (c) (3)	0,00	0,00	0,00	0,00	0,00	0,00	
Dépenses nettes (a – c)	0,00	0,00	0,00	0,00	0,00	0,00	
RECETTES (b)	11 410,09	0,00	0,00	0,00	0,00	11 410,09	
4582 Financement par le mandant et par d'autres tiers (4)	11 410,09	0,00	0,00	0,00	0,00	11 410,09	
040 Financement par le mandataire (contrepartie 6742)	0,00	0,00	0,00	0,00	0,00	0,00	
041 Financement par emprunt à la charge du tiers (contrepartie 2763)	0,00	0,00	0,00	0,00	0,00	0,00	
Annulations sur recettes (d) (3)	0,00	0,00	0,00	0,00	0,00	0,00	
Recettes nettes (b - d)	11 410,09	0,00	0,00	0,00	0,00	11 410,09	

N° opération : 11		Intitulé de l'opération : Achat véhicules électriques				Date de la délibération : 01/01/2023	
	Cumul des réalisations avant l'exercice	Sur l'exercice			Cumul des réalisations au 31/12/N		
		Crédits ouverts (BP + DM + RAR N-1)	Réalisations	Restes à réaliser		Crédits sans emploi	
DEPENSES (a)	0,00	0,00	0,00	0,00	0,00	0,00	
040 Travaux réalisés par le personnel du mandataire (contrepartie 791)	0,00	0,00	0,00	0,00	0,00	0,00	
041 Opérations d'ordre à l'intérieur de la section	0,00	0,00	0,00	0,00	0,00	0,00	
Annulations sur dépenses (c) (3)	0,00	0,00	0,00	0,00	0,00	0,00	
Dépenses nettes (a – c)	0,00	0,00	0,00	0,00	0,00	0,00	
RECETTES (b)	10 303,96	0,00	0,00	0,00	0,00	10 303,96	
4582 Financement par le mandant et par d'autres tiers (4)	10 303,96	0,00	0,00	0,00	0,00	10 303,96	
040 Financement par le mandataire (contrepartie 6742)	0,00	0,00	0,00	0,00	0,00	0,00	
041 Financement par emprunt à la charge du tiers (contrepartie 2763)	0,00	0,00	0,00	0,00	0,00	0,00	
Annulations sur recettes (d) (3)	0,00	0,00	0,00	0,00	0,00	0,00	
Recettes nettes (b - d)	10 303,96	0,00	0,00	0,00	0,00	10 303,96	

N° opération : 12		Intitulé de l'opération : Achat véhicules électriques				Date de la délibération : 01/01/2023	
		Sur l'exercice					

		(BP + DM + RAR N-1)	Réalisations	Restes à réaliser
--	--	---------------------	--------------	-------------------

DEPENSES (a)	0,00	0,00	0,00	0,00	0,00	0,00
040 Travaux réalisés par le personnel du mandataire (contrepartie 791)	0,00	0,00	0,00	0,00	0,00	0,00
041 Opérations d'ordre à l'intérieur de la section	0,00	0,00	0,00	0,00	0,00	0,00
Annulations sur dépenses (c) (3)	0,00	0,00	0,00	0,00	0,00	0,00
Dépenses nettes (a - c)	0,00	0,00	0,00	0,00	0,00	0,00
RECETTES (b)	23 392,47	0,00	0,00	0,00	0,00	23 392,47
4582 Financement par le mandant et par d'autres tiers (4)	23 392,47	0,00	0,00	0,00	0,00	23 392,47
040 Financement par le mandataire (contrepartie 6742)	0,00	0,00	0,00	0,00	0,00	0,00
041 Financement par emprunt à la charge du tiers (contrepartie 2763)	0,00	0,00	0,00	0,00	0,00	0,00
Annulations sur recettes (d) (3)	0,00	0,00	0,00	0,00	0,00	0,00
Recettes nettes (b - d)	23 392,47	0,00	0,00	0,00	0,00	23 392,47

N° opération : 13		Intitulé de l'opération : Achat véhicules électriques				Date de la délibération : 01/01/2023	
	Cumul des réalisations avant l'exercice	Sur l'exercice			Cumul des réalisations au 31/12/N		
		Crédits ouverts (BP + DM + RAR N-1)	Réalisations	Restes à réaliser		Crédits sans emploi	
DEPENSES (a)	0,00	0,00	0,00	0,00	0,00	0,00	
040 Travaux réalisés par le personnel du mandataire (contrepartie 791)	0,00	0,00	0,00	0,00	0,00	0,00	
041 Opérations d'ordre à l'intérieur de la section	0,00	0,00	0,00	0,00	0,00	0,00	
Annulations sur dépenses (c) (3)	0,00	0,00	0,00	0,00	0,00	0,00	
Dépenses nettes (a - c)	0,00	0,00	0,00	0,00	0,00	0,00	
RECETTES (b)	10 775,65	0,00	0,00	0,00	0,00	10 775,65	
4582 Financement par le mandant et par d'autres tiers (4)	10 775,65	0,00	0,00	0,00	0,00	10 775,65	
040 Financement par le mandataire (contrepartie 6742)	0,00	0,00	0,00	0,00	0,00	0,00	
041 Financement par emprunt à la charge du tiers (contrepartie 2763)	0,00	0,00	0,00	0,00	0,00	0,00	
Annulations sur recettes (d) (3)	0,00	0,00	0,00	0,00	0,00	0,00	
Recettes nettes (b - d)	10 775,65	0,00	0,00	0,00	0,00	10 775,65	

N° opération : 14		Intitulé de l'opération : Achat véhicules électriques				Date de la délibération : 01/01/2023	
	Cumul des réalisations avant l'exercice	Sur l'exercice			Cumul des réalisations au 31/12/N		
		Crédits ouverts (BP + DM + RAR N-1)	Réalisations	Restes à réaliser		Crédits sans emploi	
DEPENSES (a)	0,00	0,00	0,00	0,00	0,00	0,00	

N° opération : 14		Intitulé de l'opération : Achat véhicules électriques					
	Cumul des réalisations avant l'exercice	Sur l'exercice			Crédits sans emploi	réalisations au 31/12/N	
		Crédits ouverts (BP + DM + RAR N-1)	Réalisations	Restes à réaliser			
040 Travaux réalisés par le personnel du mandataire (contrepartie 791)	0,00	0,00	0,00	0,00	0,00	0,00	
041 Opérations d'ordre à l'intérieur de la section	0,00	0,00	0,00	0,00	0,00	0,00	
Annulations sur dépenses (c) (3)	0,00	0,00	0,00	0,00	0,00	0,00	
Dépenses nettes (a - c)	0,00	0,00	0,00	0,00	0,00	0,00	
RECETTES (b)	906,72	0,00	0,00	0,00	0,00	906,72	
4582 Financement par le mandant et par d'autres tiers (4)	906,72	0,00	0,00	0,00	0,00	906,72	
040 Financement par le mandataire (contrepartie 6742)	0,00	0,00	0,00	0,00	0,00	0,00	
041 Financement par emprunt à la charge du tiers (contrepartie 2763)	0,00	0,00	0,00	0,00	0,00	0,00	
Annulations sur recettes (d) (3)	0,00	0,00	0,00	0,00	0,00	0,00	
Recettes nettes (b - d)	906,72	0,00	0,00	0,00	0,00	906,72	

N° opération : 15		Intitulé de l'opération : Achat véhicules électriques				Date de la délibération : 01/01/2023	
	Cumul des réalisations avant l'exercice	Sur l'exercice			Crédits sans emploi	Cumul des réalisations au 31/12/N	
		Crédits ouverts (BP + DM + RAR N-1)	Réalisations	Restes à réaliser			
DEPENSES (a)	0,00	0,00	0,00	0,00	0,00	0,00	
040 Travaux réalisés par le personnel du mandataire (contrepartie 791)	0,00	0,00	0,00	0,00	0,00	0,00	
041 Opérations d'ordre à l'intérieur de la section	0,00	0,00	0,00	0,00	0,00	0,00	
Annulations sur dépenses (c) (3)	0,00	0,00	0,00	0,00	0,00	0,00	
Dépenses nettes (a - c)	0,00	0,00	0,00	0,00	0,00	0,00	
RECETTES (b)	13 840,71	0,00	0,00	0,00	0,00	13 840,71	
4582 Financement par le mandant et par d'autres tiers (4)	13 840,71	0,00	0,00	0,00	0,00	13 840,71	
040 Financement par le mandataire (contrepartie 6742)	0,00	0,00	0,00	0,00	0,00	0,00	
041 Financement par emprunt à la charge du tiers (contrepartie 2763)	0,00	0,00	0,00	0,00	0,00	0,00	
Annulations sur recettes (d) (3)	0,00	0,00	0,00	0,00	0,00	0,00	
Recettes nettes (b - d)	13 840,71	0,00	0,00	0,00	0,00	13 840,71	

N° opération : 16		Intitulé de l'opération : Achat véhicules électriques				Date de la délibération : 01/01/2023	
	Cumul des réalisations avant l'exercice	Sur l'exercice			Crédits sans emploi	Cumul des réalisations au 31/12/N	
		Crédits ouverts (BP + DM + RAR N-1)	Réalisations	Restes à réaliser			
DEPENSES (a)	0,00	0,00	0,00	0,00	0,00	0,00	
040 Travaux réalisés par le personnel du mandataire (contrepartie 791)	0,00	0,00	0,00	0,00	0,00	0,00	
041 Opérations d'ordre à l'intérieur de la section	0,00	0,00	0,00	0,00	0,00	0,00	
Annulations sur dépenses (c) (3)	0,00	0,00	0,00	0,00	0,00	0,00	

N° opération : 16		Intitulé de l'opération : Achat véhicules électriques					
	Cumul des réalisations avant l'exercice	Sur l'exercice			Crédits sans emploi	réalisations au 31/12/N	
		Crédits ouverts (BP + DM + RAR N-1)	Réalisations	Restes à réaliser			
Dépenses nettes (a - c)	0,00	0,00	0,00	0,00	0,00	0,00	
RECETTES (b)	906,72	0,00	0,00	0,00	0,00	906,72	
4582 Financement par le mandant et par d'autres tiers (4)	906,72	0,00	0,00	0,00	0,00	906,72	
040 Financement par le mandataire (contrepartie 6742)	0,00	0,00	0,00	0,00	0,00	0,00	
041 Financement par emprunt à la charge du tiers (contrepartie 2763)	0,00	0,00	0,00	0,00	0,00	0,00	
Annulations sur recettes (d) (3)	0,00	0,00	0,00	0,00	0,00	0,00	
Recettes nettes (b - d)	906,72	0,00	0,00	0,00	0,00	906,72	

N° opération : 17		Intitulé de l'opération : Achat véhicules électriques				Date de la délibération : 01/01/2023	
	Cumul des réalisations avant l'exercice	Sur l'exercice			Crédits sans emploi	Cumul des réalisations au 31/12/N	
		Crédits ouverts (BP + DM + RAR N-1)	Réalisations	Restes à réaliser			
DEPENSES (a)	0,00	0,00	0,00	0,00	0,00	0,00	
040 Travaux réalisés par le personnel du mandataire (contrepartie 791)	0,00	0,00	0,00	0,00	0,00	0,00	
041 Opérations d'ordre à l'intérieur de la section	0,00	0,00	0,00	0,00	0,00	0,00	
Annulations sur dépenses (c) (3)	0,00	0,00	0,00	0,00	0,00	0,00	
Dépenses nettes (a - c)	0,00	0,00	0,00	0,00	0,00	0,00	
RECETTES (b)	12 780,28	0,00	0,00	0,00	0,00	12 780,28	
4582 Financement par le mandant et par d'autres tiers (4)	12 780,28	0,00	0,00	0,00	0,00	12 780,28	
040 Financement par le mandataire (contrepartie 6742)	0,00	0,00	0,00	0,00	0,00	0,00	
041 Financement par emprunt à la charge du tiers (contrepartie 2763)	0,00	0,00	0,00	0,00	0,00	0,00	
Annulations sur recettes (d) (3)	0,00	0,00	0,00	0,00	0,00	0,00	
Recettes nettes (b - d)	12 780,28	0,00	0,00	0,00	0,00	12 780,28	

N° opération : 31		Intitulé de l'opération : Caserne SDIS Lablachère				Date de la délibération : 01/01/2023	
	Cumul des réalisations avant l'exercice	Sur l'exercice			Crédits sans emploi	Cumul des réalisations au 31/12/N	
		Crédits ouverts (BP + DM + RAR N-1)	Réalisations	Restes à réaliser			
DEPENSES (a)	0,00	339 900,00	216 300,00	0,00	123 600,00	216 300,00	
4581 Opérations pour compte de tiers (2)	0,00	339 900,00	216 300,00	0,00	123 600,00	216 300,00	
040 Travaux réalisés par le personnel du mandataire (contrepartie 791)	0,00	0,00	0,00	0,00	0,00	0,00	
041 Opérations d'ordre à l'intérieur de la section	0,00	0,00	0,00	0,00	0,00	0,00	
Annulations sur dépenses (c) (3)	0,00	0,00	0,00	0,00	0,00	0,00	
Dépenses nettes (a - c)	0,00	339 900,00	216 300,00	0,00	123 600,00	216 300,00	
RECETTES (b)	0,00	339 900,00	339 900,00	0,00	0,00	339 900,00	

N° opération : 31		Intitulé de l'opération : Caserne SDIS Lablachère				
	Cumul des réalisations avant l'exercice	Sur l'exercice			Crédits sans emploi	réalisations au 31/12/N
		Crédits ouverts (BP + DM + RAR N-1)	Réalisations	Restes à réaliser		
4582 Financement par le mandant et par d'autres tiers (4)	0,00	339 900,00	339 900,00	0,00	0,00	339 900,00
040 Financement par le mandataire (contrepartie 6742)	0,00	0,00	0,00	0,00	0,00	0,00
041 Financement par emprunt à la charge du tiers (contrepartie 2763)	0,00	0,00	0,00	0,00	0,00	0,00
Annulations sur recettes (d) (3)	0,00	0,00	0,00	0,00	0,00	0,00
Recettes nettes (b - d)	0,00	339 900,00	339 900,00	0,00	0,00	339 900,00

(1) Ouvrir un cadre par opération pour compte de tiers.

(2) Inscrire le chapitre et la nature des travaux.

(3) Le chapitre 45 doit être détaillé conformément au plan de comptes, tant en dépenses qu'en recettes.

(4) Indiquer le chapitre.

IV – ANNEXES

ANNEXES PATRIMONIALES – ENGAGEMENTS HORS BILAN

ETAT DES EMPRUNTS GARANTIS

Désignation du bénéficiaire	Année de mobilisation et profil d'amortissement de l'emprunt (1)		Objet de l'emprunt garanti	Organisme prêteur ou chef de file	Montant initial	Capital restant dû au 31/12/N	Durée résiduelle	Périodicité des remboursements (2)	Taux initial			Taux moyen constaté sur l'année (6)			Catégorie d'emprunt (7)	Indices ou devises pouvant modifier l'emprunt	Annuité garantie au cours de l'exercice	
	Année	Profil							Taux (3)	Index (4)	Taux actuariel (5)	Taux (3)	Index (4)	Niveau de taux			En intérêts (8)	En capital
Total des emprunts contractés par des collectivités ou des EP (hors logements sociaux)					0,00	0,00										0,00	0,00	
Total des emprunts autres que ceux contractés par des collectivités ou des EP (hors logements sociaux)					0,00	0,00										0,00	0,00	
Total des emprunts contractés pour des opérations de logement social					0,00	0,00										0,00	0,00	
TOTAL GENERAL					0,00	0,00										0,00	0,00	

(1) Indiquer C pour amortissement constant, P pour amortissement progressif, F pour in fine, X pour autres (à préciser).

(2) Indiquer la périodicité des remboursements A : annuelle ; B : bimestrielle ; T : trimestrielle ; X : autre.

(3) Type de taux d'intérêt : F : fixe ; V : variable simple ; C : complexe ; R : préfixé (c'est-à-dire un taux variable qui n'est pas seulement défini comme la simple addition d'un taux usuel de référence et d'une marge exprimée en point de pourcentage).

(4) Indiquer le type d'index (ex. EURIBOR 3 mois ...).

(5) Taux annuel, tous frais compris.

(6) Taux hors opération de couverture. Pour les emprunts à taux variable, indiquer le niveau moyen du taux constaté sur l'année.

(7) Catégorie d'emprunt hors opération de couverture. Exemple A-1 (cf. la classification des emprunts suivant la typologie de la circulaire IOCB1015077C du 25 juin 2010 sur les produits financiers offerts aux collectivités territoriales).

(8) Il s'agit des intérêts dus au titre du contrat initial et comptabilisés à l'article 66111 « Intérêts réglés à l'échéance » (intérêts décaissés).

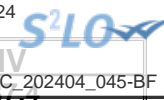

IV – ANNEXES
ANNEXES PATRIMONIALES – ENGAGEMENTS HORS BILAN

CALCUL DU RATIO D'ENDETTEMENT RELATIF AUX GARANTIES D'EMPRUNT

Calcul du ratio (1)	Valeur en euros	
Total des annuités déjà garanties à échoir dans l'exercice (2)	A	0,00
Total des premières annuités entières des nouvelles garanties de l'exercice (2)	B	0,00
Annuité nette de la dette de l'exercice (3)	C	389 402,49
Provisions pour garanties d'emprunts	D	0,00
Total des annuités d'emprunts garantis de l'exercice	I = A + B + C - D	389 402,49
Recettes réelles de fonctionnement	II	5 402 974,86
Part des garanties d'emprunt accordées au titre de l'exercice en % (4)	I / II	7,21

(1) Ratio défini aux articles L. 4253-1 ou L. 3231-4 ou L. 2252-1 du CGCT, conformément aux dispositions législatives applicables à la collectivité.

(2) Hors opérations visées par l'article L. 4253-2 ou L. 3231-4-4 ou L. 2252-2 du CGCT, conformément aux dispositions législatives applicables à la collectivité.

(3) Cf. définition de l'article D. 1511-30 du CGCT.

(4) Les garanties d'emprunt accordées au titre d'un exercice ne doivent pas représenter plus de 50 % des recettes réelles de fonctionnement de ce même exercice.

IV – ANNEXES

B – ANNEXES PATRIMONIALES – ETAT DU PERSONNEL AU 31/12/N

B9 - ETAT DU PERSONNEL AU 31/12/N

GRADES OU EMPLOIS (1)	CATEGORIES (2)	EMPLOIS BUDGETAIRES (3)			EFFECTIFS POURVUS SUR EMPLOIS BUDGETAIRES EN ETPT (4)		
		EMPLOIS PERMANENTS À TEMPS COMPLET	EMPLOIS PERMANENTS À TEMPS NON COMPLET	TOTAL	AGENTS TITULAIRES	AGENTS NON TITULAIRES	TOTAL
EMPLOIS FONCTIONNELS (a)		0,00	0,00	0,00	0,00	0,00	0,00
Directeur général des services		0,00	0,00	0,00	0,00	0,00	0,00
Directeur général adjoint des services		0,00	0,00	0,00	0,00	0,00	0,00
Directeur général des services techniques		0,00	0,00	0,00	0,00	0,00	0,00
Directeur départemental - SDIS		0,00	0,00	0,00	0,00	0,00	0,00
Directeur départemental adjoint - SDIS		0,00	0,00	0,00	0,00	0,00	0,00
Emplois créés au titre de l'article L. 313-1 du CGFP		0,00	0,00	0,00	0,00	0,00	0,00
FILIERE ADMINISTRATIVE (b)		14,00	1,00	15,00	9,50	4,30	13,80
Adjoint Administratif Principal 1ère Classe	C	1,00	0,00	1,00	0,00	1,00	1,00
Adjoint administratif territorial	C	2,00	1,00	3,00	2,00	0,80	2,80
Adjoint administratif territorial principal de 1ère classe	C	3,00	0,00	3,00	2,70	0,00	2,70
Adjoint administratif territorial principal de 2ème classe	C	1,00	0,00	1,00	1,00	0,00	1,00
Attaché	A	4,00	0,00	4,00	1,00	2,50	3,50
Attaché Principal	A	3,00	0,00	3,00	2,80	0,00	2,80
FILIERE TECHNIQUE (c)		4,00	2,00	6,00	2,00	3,80	5,80
Adjoint technique territorial	C	1,00	1,00	2,00	0,00	2,00	2,00
Adjoint technique territorial principal de 2ème classe	C	1,00	0,00	1,00	1,00	0,00	1,00
Ingénieur	A	0,00	1,00	1,00	0,00	0,80	0,80
Technicien	B	1,00	0,00	1,00	0,00	1,00	1,00
Technicien Principal de 2ème Classe	B	1,00	0,00	1,00	1,00	0,00	1,00
FILIERE SOCIALE (d)		0,00	0,00	0,00	0,00	0,00	0,00
FILIERE MEDICO-SOCIALE (e)		6,00	2,00	8,00	4,00	3,72	7,72
Agent social	C	1,00	0,00	1,00	1,00	0,00	1,00
Assistant Socio-Educatif	B	0,00	1,00	1,00	0,00	0,86	0,86
Auxiliaires de puériculture territoriaux de classe normale	B	2,00	1,00	3,00	1,00	1,86	2,86
Auxiliaires de puériculture territoriaux de classe supérieure	B	1,00	0,00	1,00	1,00	0,00	1,00
Cadre de santé	A	1,00	0,00	1,00	0,00	1,00	1,00
Educateur de Jeunes Enfants	A	1,00	0,00	1,00	1,00	0,00	1,00

GRADES OU EMPLOIS (1)	CATEGORIES (2)	EMPLOIS BUDGETAIRES (3)			EFFECTIFS PERSONNELS (4)		
		EMPLOIS PERMANENTS À TEMPS COMPLET	EMPLOIS PERMANENTS À TEMPS NON COMPLET	TOTAL	AGENTS TITULAIRES	AGENTS NON TITULAIRES	TOTAL
FILIERE MEDICO-TECHNIQUE (f)		0,00	0,00	0,00	0,00	0,00	0,00
FILIERE SPORTIVE (g)		0,00	0,00	0,00	0,00	0,00	0,00
FILIERE CULTURELLE (h)		6,00	0,00	6,00	5,00	1,00	6,00
Adjoint territorial du patrimoine	C	1,00	0,00	1,00	0,00	1,00	1,00
Adjoint territorial du patrimoine principal de 1ère classe	C	3,00	0,00	3,00	3,00	0,00	3,00
Adjoint territorial du patrimoine principal de 2ème classe	C	1,00	0,00	1,00	1,00	0,00	1,00
Assistant de Conservation Principal de 1ère Classe	B	1,00	0,00	1,00	1,00	0,00	1,00
FILIERE ANIMATION (i)		7,00	6,00	13,00	3,76	8,06	11,82
Adjoint territorial d'animation	C	4,00	5,00	9,00	1,76	6,32	8,08
Adjoint territorial d'animation principal de 2ème classe	C	1,00	1,00	2,00	1,00	0,74	1,74
Animateur	B	1,00	0,00	1,00	0,00	1,00	1,00
Animateur Principal de 2ème Classe	B	1,00	0,00	1,00	1,00	0,00	1,00
FILIERE POLICE (j)		0,00	0,00	0,00	0,00	0,00	0,00
FILIERE SAPEURS-POMPIERS (k)		0,00	0,00	0,00	0,00	0,00	0,00
EMPLOIS NON CITES (l) (5)		0,00	0,00	0,00	0,00	0,00	0,00
TOTAL GENERAL (b + c + d + e + f + g + h + i + j + k + l)		37,00	11,00	48,00	24,26	20,88	45,14

(1) Les grades ou emplois sont désignés conformément à la circulaire n° NOR : INTB9500102C du 23 mars 1995. Les emplois fonctionnels sont également comptabilisés dans leur filière d'origine.

(2) Catégories : A, B ou C.

(3) Emplois budgétaires créés par l'assemblée délibérante. Les emplois permanents à temps complet sont comptabilisés pour une unité, les emplois à temps non complet sont comptabilisés à hauteur de la quotité de travail prévue par la délibération créant l'emploi.

(4) Equivalent temps plein annuel travaillé (ETPT). Le décompte est proportionnel à l'activité des agents, mesurée par leur quotité de temps de travail et par leur période d'activité sur l'année :

ETPT = Effectifs physiques * quotité de temps de travail * période d'activité dans l'année

Exemple : un agent à temps plein (quotité de travail = 100 %) présent toute l'année correspond à 1 ETPT ; un agent à temps partiel, à 80 % (quotité de travail = 80 %) présent toute l'année correspond à 0,8 ETPT ; un agent à temps partiel, à 80 % (quotité de travail = 80 %) présent la moitié de l'année (ex : CDD de 6 mois, recrutement à mi-année) correspond à 0,4 ETPT (0,8 * 6 / 12).

(5) Emplois dont les missions ne correspondent pas à un cadre d'emploi existant.

IV – ANNEXES

B – ANNEXES PATRIMONIALES – ETAT DU PERSONNEL AU 31/12/N

B9

B9 - ETAT DU PERSONNEL AU 31/12/N (suite)

AGENTS NON TITULAIRES EN FONCTION AU 31/12/N	CATEGORIES (1)	SECTEUR (2)	REMUNERATION (3)		CONTRAT	
			Indice (8)	Euros	Fondement du contrat (4)	Nature du contrat (5)
Agents occupant un emploi permanent (6)				0,00		
Adjoint Administratif Principal 1ère Classe	C	ADM	478	0,00	A Autres	A Contractuel
Adjoint administratif territorial	C	ADM	385	0,00	A Autres	CDD Contractuel en CDD
Adjoint technique territorial	C	TECH	385	0,00	A Autres	A Contractuel
Adjoint technique territorial	C	TECH	385	0,00	A Autres	CDD Contractuel en CDD
Adjoint territorial d'animation	C	ANIM	385	0,00	A Autres	CDD Contractuel en CDD
Adjoint territorial d'animation	C	ANIM	385	0,00	A Autres	CDD Contractuel en CDD
Adjoint territorial d'animation	C	ANIM	385	0,00	A Autres	A Contractuel
Adjoint territorial d'animation	C	ANIM	385	0,00	A Autres	A Contractuel
Adjoint territorial d'animation	C	ANIM	385	0,00	A Autres	CDD Contractuel en CDD
Adjoint territorial d'animation	C	ANIM	385	0,00	A Autres	A Contractuel
Adjoint territorial d'animation principal de 2ème classe	C	ANIM	392	0,00	A Autres	A Contractuel
Adjoint territorial du patrimoine	C	CULT	385	0,00	A Autres	CDD Contractuel en CDD
Animateur	B	ANIM	418	0,00	A Autres	CDD Contractuel en CDD
Assistant Socio-Educatif	B	MS	546	0,00	A Autres	A Contractuel
Attaché	A	ADM	611	0,00	A Autres	CDD Contractuel en CDD
Attaché	A	ADM	653	0,00	A Autres	CDD Contractuel en CDD
Attaché	A	ADM	732	0,00	A Autres	A Contractuel
Auxiliaires de puériculture territoriaux de classe normale	B	MS	412	0,00	A Autres	A Contractuel
Auxiliaires de puériculture territoriaux de classe normale	B	MS	471	0,00	A Autres	A Contractuel
Cadre de santé	A	MS	645	0,00	A Autres	A Contractuel
Ingénieur	A	TECH	518	0,00	A Autres	CDD Contractuel en CDD
Technicien	B	TECH	389	0,00	A Autres	CDD Contractuel en CDD
Agents occupant un emploi non permanent (7)				0,00		
TOTAL GENERAL				0,00		

(1) CATEGORIES: A, B et C.

(2) SECTEUR ADM : Administratif.
 TECH : Technique.
 URB : Urbanisme (dont aménagement urbain).
 S : Social.
 MS : Médico-social.
 MT : Médico-technique.
 SP : Sportif.
 CULT : Culturel
 ANIM : Animation.
 POL : Police.
 POMP : Sapeurs-pompiers.
 X : Emplois non cités.

(3) REMUNERATION : Référence à un indice brut (indiquer le niveau de l'indice brut) de la fonction publique ou en euros annuels bruts (indiquer l'ensemble des éléments de la rémunération brute annuelle).

(4) CONTRAT : Motif du contrat (code général de la fonction publique - CGFP) :
 332-23-1° : Accroissement temporaire d'activité pour une durée maximale de douze mois.
 332-23-2° : Accroissement saisonnier d'activité pour une durée maximale de six mois.
 332-24 : Contrat de projet pour une durée minimale d'un an et une durée maximale fixée par les parties dans la limite de six ans
 332-13 : Remplacement d'un fonctionnaire autorisé à servir à temps partiel ou indisponible.
 332-14 : Vacance temporaire d'un emploi.



332-8-1° : Absence de cadre d'emplois de fonctionnaires susceptibles d'assurer les fonctions correspondantes.
332-8-2° : Justifié par les besoins des services ou la nature des fonctions, sous réserve qu'aucun fonctionnaire territorial n'a pu être recruté dans les conditions prévues par le CGFP.
332-8-3° : Communes de moins de 1 000 habitants et groupements de communes regroupant moins de 15 000 habitants.
332-8-4° : Communes nouvelles issues de fusion de communes de moins de 1 000 habitants, pendant trois ans suivant la création, et le cas échéant, jusqu'au premier renouvellement du conseil municipal.
332-8-5° : Autres collectivités territoriales ou établissements mentionnés à l'article L. 4, pour les emplois dont la quotité de temps de travail est inférieure à 50 %.
332-8-6° : Emplois des communes (- 2 000 hab.) et des groupements de communes (-10 000 hab.) dont la création ou suppression dépend de la décision d'une autorité.
327-5 : Contractuel territorial sur emploi permanent - peut être nommé en qualité de fonctionnaire stagiaire par l'autorité territoriale.
332-10 : Contrat à durée indéterminée en application de l'article L. 332-8 avec un agent contractuel territorial qui justifie d'une durée de services publics de six ans au moins.
332-11 : Contrat à durée indéterminée lorsque l'agent contractuel territorial concerné remplit avant l'échéance de son contrat les conditions d'ancienneté mentionnées à l'article L. 332-10.
326_352 : Modalités particulières : recrutement sans concours, parcours d'accès à la fonction publique, personnes en situation de handicap (CGFP art. L326 et L.352).
343-1_343-3 : Emplois supérieurs de la fonction publique territoriale (emplois fonctionnels de direction).
333-1_333-10 : Collaborateurs de cabinet.
333-12 : Collaborateurs de groupes d'élus.
A : Autres.

- (5) Indiquer si l'agent contractuel est titulaire d'un contrat à durée déterminée (CDD) ou d'un contrat à durée indéterminée (CDI). Les contrats particuliers devront être labellisés « A / autres » et feront l'objet d'une précision (ex : « contrats aidés »).
- (6) Occupent un emploi permanent de la fonction publique territoriale, les agents non titulaires recrutés sur le fondement des articles 332-8, 332-13, 332-14, 326, 352 du CGFP, ainsi que les agents qui sont titulaires d'un contrat à durée indéterminée pris sur le fondement des articles 327-5, 332-10 et 332-11 du CGFP.
- (7) Occupent un emploi non permanent de la fonction publique territoriale, les agents non titulaires recrutés sur le fondement des articles 332-23, 332-24, 333-1 à 333-10 et 333-12.
- (8) Si un contrat fixe comme référence de rémunération un traitement hors échelle, il convient de mentionner le chevron conformément à l'article 6 décret 85-1148 du 20 octobre 1985.

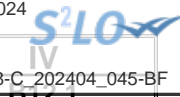

IV – ANNEXES

B – ANNEXES PATRIMONIALES – VARIATION DU PATRIMOINE – ENTREES

ETAT DES ENTREES D'IMMOBILISATIONS (1)

Modalités et date d'acquisition	Désignation du bien	N° d'inventaire	Valeur d'acquisition (coût historique)	Cumul des amortissements au 31/12/N	Durée d'amortissement en années (2)
TOTAL GENERAL			778 662,04	29 676,05	
Acquisitions à titre onéreux			778 662,04	29 676,05	
01/01/2020	CONSTRUCTION GYMNASE	2020-562-238	265 626,74	0,00	0
01/01/2020	CONSTRUCTION GYMNASE	2020-562-238	50 997,15	0,00	0
01/01/2020	CONSTRUCTION GYMNASE	2020-562-238	-50 997,15	0,00	0
01/01/2020	CONSTRUCTION GYMNASE	2020-562-238	50 997,15	0,00	0
11/06/2021	CONSTRUCTION CRECHE VALGORGE	2021-006-21318	9 870,26	0,00	0
11/06/2021	CONSTRUCTION CRECHE VALGORGE	2021-006-21318	784,00	0,00	0
11/06/2021	CONSTRUCTION CRECHE VALGORGE	2021-006-21318	3 438,57	0,00	0
11/06/2021	CONSTRUCTION CRECHE VALGORGE	2021-006-21318	784,00	0,00	0
11/06/2021	CONSTRUCTION CRECHE VALGORGE	2021-006-21318	784,00	0,00	0
01/12/2021	INVESTIGATIONS GEOTECHNIQUES - CRECHE VA	2021-013-2031	5 040,00	0,00	0
15/11/2022	AMENAGEMENT MEDIATHEQUE DANS ANCIEN COLL	2022-028-21318	2 024,80	3 173,38	15
15/11/2022	AMENAGEMENT MEDIATHEQUE DANS ANCIEN COLL	2022-028-21318	6 066,00	3 173,38	15
15/11/2022	AMENAGEMENT MEDIATHEQUE DANS ANCIEN COLL	2022-028-21318	10 657,58	3 173,38	15
15/11/2022	AMENAGEMENT MEDIATHEQUE DANS ANCIEN COLL	2022-028-21318	444,00	3 173,38	15
15/11/2022	AMENAGEMENT MEDIATHEQUE DANS ANCIEN COLL	2022-028-21318	813,60	3 173,38	15
15/11/2022	AMENAGEMENT MEDIATHEQUE DANS ANCIEN COLL	2022-028-21318	143,45	3 173,38	15
02/03/2023	MATERIELS MICROFOLIE - LOT 2	2023-001-2188	4 694,16	777,14	5
30/03/2023	TRAVAUX CRECHE VALGORGE	2023-2313-001	7 101,74	0,00	0
30/03/2023	TRAVAUX CRECHE VALGORGE	2023-2313-001	100 452,11	0,00	0
30/03/2023	TRAVAUX CRECHE VALGORGE	2023-2313-001	29 336,81	0,00	0
30/03/2023	TRAVAUX CRECHE VALGORGE	2023-2313-001	29 336,81	0,00	0
30/03/2023	TRAVAUX CRECHE VALGORGE	2023-2313-001	-29 336,81	0,00	0
30/03/2023	TRAVAUX CRECHE VALGORGE	2023-2313-001	-29 336,81	0,00	0
30/03/2023	TRAVAUX CRECHE VALGORGE	2023-2313-001	6 022,94	0,00	0
30/03/2023	TRAVAUX CRECHE VALGORGE	2023-2313-001	5 117,00	0,00	0
30/03/2023	ACQUISITION VAE	2023-002-21828	10 244,20	1 542,32	5
30/03/2023	DISQUE DUR, ECREN, CLE USB	2023-003-21838	965,82	727,05	1
30/03/2023	PC PORTABLE RAM	2023-002-21838	900,00	677,50	1
30/03/2023	TABLES BUREAU, CAISSON MOBILE	2023-21848-04	2 551,94	192,10	10
31/03/2023	RAYONNAGE MEDIATHEQUE	2023-21848-05	2 136,12	160,21	10
31/03/2023	RAYONNAGE MEDIATHEQUE	2023-21848-05	2 136,12	160,21	10
31/03/2023	RAYONNAGE MEDIATHEQUE	2023-21848-05	-2 136,12	160,21	10
17/04/2023	FAUTEUILS MEDIATHEQUE JOYEUSE	2023-21848-06	839,93	590,28	1
02/05/2023	COUCHE CLASSIQUE JAUNE CANARI + ABSORBAN	2023-2188-07	729,60	0,00	1
02/05/2023	MODIFICATION SIMPLIFIEE N°2 PLUI	2023-202-08	552,00	0,00	0
22/05/2023	AMENAGEMENT BOXER	2023-2188-09	1 059,06	128,26	5
23/05/2023	TRANSPALETTE 2.5 TONNES	2023-2188-10	936,00	112,84	5
23/05/2023	TRANSPALETTE 2.5 TONNES	2023-2188-10	936,00	112,84	5
23/05/2023	TRANSPALETTE 2.5 TONNES	2023-2188-10	-936,00	112,84	5



Modalités et date d'acquisition	Désignation du bien	N° d'inventaire	Valeur d'acquisition (coût historique)	Durée	
				31/12/N	en années (2)
25/05/2023	SECHE-LINGE	2023-2188-11	3 000,00	358,33	5
30/05/2023	CHAISE CLIP - ASSISE ET DOSSIER SEPARES	2023-2188-12	1 204,18	141,16	5
08/06/2023	DIAGNOSTIC AMIANTE ET PLOMB	2023-21318-13	11 532,00	0,00	0
08/06/2023	STORES ANCIEN COLLEGE	2023-2188-14	939,11	105,39	5
08/06/2023	STORES ANCIEN COLLEGE	2023-2188-14	-939,11	105,39	5
08/06/2023	STORES ANCIEN COLLEGE	2023-2188-14	939,11	105,39	5
16/06/2023	DALLE GEANTE	2023-2188-15	18 600,00	1 002,33	10
22/06/2023	REFRIGERATEUR CRECHE	2023-2188-16	570,81	596,18	1
26/06/2023	SIEGE AU SOL + DRAISIENNE	2023-2188-17	389,67	199,16	1
28/06/2023	OMBRIERE RENFORCEE	2023-2188-18	719,64	727,64	1
03/07/2023	DISQUE DUR EXXTERNE SEAGATE 1 TO USB	2023-21838-19	425,00	208,96	1
07/07/2023	KIT OUTILS DE JARDINAGE POUR ENFANT	2023-2188-20	449,28	215,90	1
11/07/2023	AUDIT ENERGETIQUE ANCIEN COLLEGE	2023-2031-21	9 177,00	0,00	0
11/07/2023	ETUDE FAISABILITE ANCIEN COLLEGE	2023-2031-22	12 000,00	0,00	0
17/07/2023	PIEDS GRILLES EXPO	2023-2188-23	652,08	295,25	1
05/09/2023	CIMAISE EN BOIS + HABILLAGE	2023-2188-24	717,84	229,31	1
22/09/2023	AVANCE LOT N°3 CONSTRUCTION CRECHE VALGO	2023-238-25	29 336,81	0,00	0
04/10/2023	BRANCHEMENT COFFRET CHANTIER ANCIEN COLL	2023-21318-26	2 404,44	38,29	15
06/10/2023	BACS POUR BD + ALBUMS BEBES	2023-2188-27	688,21	160,58	1
06/10/2023	PORTE MEDIATHEQUE	2023-2188-28	1 528,75	71,34	5
06/10/2023	PORTE MEDIATHEQUE	2023-2188-28	-1 528,75	71,34	5
06/10/2023	PORTE MEDIATHEQUE	2023-2188-28	1 528,75	71,34	5
12/10/2023	PC PORTABLE ACER ASPIRE	2023-21838-29	952,60	206,40	1
13/10/2023	MAITRISE D'OEUVRE CONSTRUCTION CRECHE VA	2023-2313-30	247,58	0,00	0
13/10/2023	MAITRISE D'OEUVRE CONSTRUCTION CRECHE VA	2023-2313-30	123,78	0,00	0
13/10/2023	MAITRISE D'OEUVRE CONSTRUCTION CRECHE VA	2023-2313-30	380,88	0,00	0
13/10/2023	MAITRISE D'OEUVRE CONSTRUCTION CRECHE VA	2023-2313-30	2 341,40	0,00	0
13/10/2023	MAITRISE D'OEUVRE CONSTRUCTION CRECHE VA	2023-2313-30	2 341,40	0,00	0
13/10/2023	MAITRISE D'OEUVRE CONSTRUCTION CRECHE VA	2023-2313-30	247,58	0,00	0
13/10/2023	MAITRISE D'OEUVRE CONSTRUCTION CRECHE VA	2023-2313-30	784,00	0,00	0
13/10/2023	MAITRISE D'OEUVRE CONSTRUCTION CRECHE VA	2023-2313-30	2 114,88	0,00	0
24/10/2023	SIEGE AUTO TEK0	2023-2188-31	1 236,38	45,33	5
30/10/2023	LOT N°3 CONSTRUCTION CRECHE VALGORGE	LOT N°3 CONSTRUCTION CREC	34 578,83	0,00	0
30/10/2023	LOT N°3 CONSTRUCTION CRECHE VALGORGE	LOT N°3 CONSTRUCTION CREC	29 036,44	0,00	0
30/10/2023	LOT N°3 CONSTRUCTION CRECHE VALGORGE	LOT N°3 CONSTRUCTION CREC	25 725,21	0,00	0
30/10/2023	LOT N°3 CONSTRUCTION CRECHE VALGORGE	LOT N°3 CONSTRUCTION CREC	1 332,26	0,00	0
23/11/2023	NAS - DISQUE DUR - PC POUR VIRTUALISATIO	2023-21838-33	4 041,60	138,46	3
24/11/2023	LOT N°5 ETANCHEITE CRECHE VALGORGE	2023-2313-34	3 857,12	0,00	0
30/11/2023	CONCEPTION-REALISATION PORTES RIS	2023-215738-35	4 560,00	76,00	5
11/12/2023	MANDATAIRE MOE VOIE DOUCE LABLACHERE COL	2023-2031-36	8 160,00	0,00	0
11/12/2023	ENSEMBLE MUR SUEDOIS ET TRIANGLE DE GRIM	2023-2188-37	250,00	12,50	1
14/12/2023	CONSTRUCTION CRECHE VALGORGE - LOT8	2023-2313-39	35 833,73	0,00	0
14/12/2023	CONSTRUCTION CRECHE VALGORGE - LOT4	2023-2313-40	3 057,48	0,00	0
14/12/2023	CONSTRUCTION CRECHE VALGORGE - LOT6	2023-2313-41	72 875,22	0,00	0
14/12/2023	CONSTRUCTION CRECHE VALGORGE - LOT6	2023-2313-41	-72 875,22	0,00	0
14/12/2023	CONSTRUCTION CRECHE VALGORGE - LOT6	2023-2313-41	21 347,30	0,00	0
Acquisitions à titre gratuit			0,00	0,00	

Envoyé en préfecture le 30/04/2024
 Reçu en préfecture le 30/04/2024
 Publié le 30/04/2024
 ID: 007-240700302-20240408-C_2024041045-BF



Modalités et date d'acquisition	Désignation du bien	N° d'inventaire	Valeur d'acquisition (coût historique)	31/12/N	en années (2)
Mise à disposition			0,00	0,00	
Affectation			0,00	0,00	
Mises en concession ou affermage			0,00	0,00	
Divers			0,00	0,00	

(1) Selon les dispositions du code général des collectivités locales applicables à la collectivité.

(2) Si le bien acquis est amortissable, indiquer la durée d'amortissement.

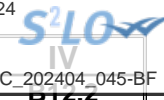

IV – ANNEXES

B – ANNEXES PATRIMONIALES – VARIATION DU PATRIMOINE – SORTIES

ETAT DES SORTIES DES BIENS D'IMMOBILISATIONS (1)

Modalités et date de sortie (2)	Désignation du bien	Date d'entrée	Valeur d'acquisition (coût historique)	Durée amortissement en années	Cumul amortissements antérieurs à l'exercice	VNC le jour de la cession	Prix de cession	Plus ou moins values (3)	VNC au 31/12 de l'exercice pour les cessions partielles (4)
TOTAL GENERAL							0,00	0,00	
Cessions à titre onéreux							0,00	0,00	
Cessions à titre gratuit							0,00	0,00	
Mise à disposition							0,00	0,00	
Affectation							0,00	0,00	
Mises en concession ou affermage							0,00	0,00	
Mise à la réforme							0,00	0,00	
Divers							0,00	0,00	

(1) Selon les dispositions du code général des collectivités locales applicables à la collectivité.

(2) Afficher une ligne par cession, qu'elle soit totale ou partielle.

(3) Plus ou moins value = prix de cession - VNC (valeur nette comptable) le jour de la cession.

(4) La VNC au 31/12 est différente de 0 s'il s'agit de cessions partielles.



IV

BT3

IV – ANNEXES

B – ANNEXES PATRIMONIALES – ETAT DES OPERATIONS LIEES AUX CESSIIONS

Pour mémoire

Crédits ouverts (BP + DM)

Chapitre 024	Produits des cessions d'immobilisations	0,00
--------------	---	------

Produit des cessions

Réalisations

Compte 775	Produits des cessions d'immobilisations	0,00
Compte 675	Valeurs comptables des immobilisations cédées	0,00

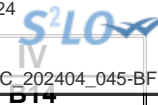
**IV – ANNEXES****B – ANNEXES PATRIMONIALES – ETAT DES TRAVAUX EN REGIE (1)****SECTION D'INVESTISSEMENT**

Article (2)	Libellé (2)	Montant (3)
20	<i>Immobilisations incorporelles</i>	0,00
21	<i>Immobilisations corporelles</i>	0,00
23	<i>Immobilisations en cours</i>	0,00
TOTAL GENERAL		0,00

SECTION DE FONCTIONNEMENT

Article (2)	Libellé (2)	Dépenses Mandats émis	Recettes Titres émis
011	Charges à caractère général	0,00	
012	Charges de personnel et frais assimilés	0,00	
72	<i>Travaux en régie</i>		0,00
TOTAL GENERAL		0,00	0,00

(1) Les immobilisations créées par les services techniques de la collectivité sont enregistrées au coût de leur production. Ce dernier correspond au coût d'acquisition des matières consommées augmenté des charges directes de production (matériel et outillage acquis ou loués, frais de personnel, ...) à l'exclusion des frais financiers et des frais d'administration générale.

(2) Détailler les chapitres budgétaires par article conformément au plan de comptes appliqué par la collectivité.

(3) Les montants à renseigner correspondent aux mandats émis imputés au chapitre 040.

IV – ANNEXES	IV
B – ANNEXES PATRIMONIALES – ETAT DES TRAVAUX EN REGIE	B14

RATIO

	Montant
Recettes 72 (I)	0,00
Recettes réelles de fonctionnement	5 402 974,86
Recettes 72 / Recettes réelles de fonctionnement	0,00 %



IV – ANNEXES	
ELEMENTS DU BILAN	
ETAT DE VENTILATION DES DEPENSES LIEES A LA GESTION DE LA CRISE SANITAIRE DU COVID-19 – SECTION DE FONCTIONNEMENT	B15.1

B15.1 – SECTION DE FONCTIONNEMENT

DEPENSES – MANDATS EMIS		
Article (1)	Libellé (1)	Montant
011	Charges à caractère général	0,00
012	Charges de personnel et frais assimilés	0,00
016	APA	0,00
017	RSA / Régularisations de RMI	0,00
65	Autres charges de gestion courante	0,00
66	Charges financières	0,00
67	Charges spécifiques	0,00
68	Dotations aux provisions, dépréciations	0,00
014	Atténuations de produits	0,00
Total des dépenses réelles		0,00
042	Opérations ordre transf. entre sections	0,00
043	Opérations ordre intérieur de la section	0,00
Total des dépenses d'ordre		0,00
TOTAL GENERAL		0,00

(1) Détailler les chapitres budgétaires par article conformément au plan de comptes appliqué par la commune ou l'établissement.



IV – ANNEXES	
ELEMENTS DU BILAN	
ETAT DE VENTILATION DES DEPENSES LIEES A LA GESTION DE LA CRISE SANITAIRE DU COVID-19 – SECTION D’INVESTISSEMENT	B15.2

B15.2 – SECTION D’INVESTISSEMENT

DEPENSES – MANDATS EMIS		
Article (1)	Libellé (1)	Montant
10	Dotations, fonds divers et réserves	0,00
13	Subventions d'investissement	0,00
16	Emprunts et dettes assimilées	0,00
018	RSA	0,00
20	Immobilisations incorporelles (hors opérations)	0,00
204	Subventions d'équipement versées (hors opérations)	0,00
21	Immobilisations corporelles (hors opérations)	0,00
22	Immobilisations reçues en affectation (hors opérations)	0,00
23	Immobilisations en cours (hors opérations)	0,00
26	Participations et créances rattachées	0,00
27	Autres immobilisations financières	0,00
Opérations d'équipement (1 ligne par opération)		
Opérations pour compte de tiers (1 ligne par opération)		
Total des dépenses réelles		0,00
040	Opérations ordre transf. entre sections	0,00
041	Opérations patrimoniales	0,00
Total des dépenses d'ordre		0,00
TOTAL GENERAL		0,00

(1) Détailler les chapitres budgétaires par article conformément au plan de comptes appliqué par la commune ou l'établissement.

IV – ANNEXES

C – ANNEXES BUDGETAIRES – EQUILIBRE BUDGETAIRE – DEPENSES

DEPENSES A COUVRIR PAR DES RESSOURCES PROPRES

Art. (1)	Libellé (1)	Crédits de l'exercice (BP + BS + DM + RAR N-1)	Réalisations
DEPENSES TOTALES A COUVRIR PAR DES RESSOURCES PROPRES = A + B		161 250,00	155 121,38
16 Emprunts et dettes assimilées (A)		116 250,00	116 250,00
1631	Emprunts obligataires	0,00	0,00
1641	Emprunts en euros	116 250,00	116 250,00
1643	Emprunts en devises	0,00	0,00
16441	Opérations afférentes à l'emprunt	0,00	0,00
1671	Avances consolidées du Trésor	0,00	0,00
1672	Emprunts sur comptes spéciaux du Trésor	0,00	0,00
1678	Autres emprunts et dettes	0,00	0,00
1681	Autres emprunts	0,00	0,00
1682	Bons à moyen terme négociables	0,00	0,00
1687	Autres dettes	0,00	0,00
Dépenses et transferts à déduire des ressources propres (B)		45 000,00	38 871,38
10...	Reprise de dotations, fonds divers et réserves		
10...	Reversement de dotations, fonds divers et réserves		
139	Subv. invest. transférées cpte résultat	45 000,00	38 871,38

	Op. de l'exercice I	Restes à réaliser en dépenses au 31/12	Solde d'exécution D001 de l'exercice précédent (N-1)	TOTAL II
Dépenses à couvrir par des ressources propres	155 121,38	474 768,00	1 104 713,89	1 734 603,27

(1) Détailler les chapitres budgétaires par article conformément au plan de comptes.

IV – ANNEXES

C – ANNEXES BUDGETAIRES – EQUILIBRE BUDGETAIRE – RECETTES

RESSOURCES PROPRES

Art. (1)	Libellé (1)	Crédits de l'exercice (BP + BS + DM + RAR N-1)	Réalisations
RECETTES (RESSOURCES PROPRES) = a + b		1 628 229,00	III 221 283,70
Ressources propres externes de l'année (a)		650 373,00	49 644,51
10221	TLE	0,00	0,00
10222	FCTVA	650 373,00	42 144,51
10226	Taxe d'aménagement (2)	0,00	0,00
10228	Autres fonds d'investissement	0,00	0,00
13146	Attributions compensation investissement	0,00	0,00
13156	Attributions compensation investissement	0,00	0,00
13246	Attributions compensation investissement	0,00	0,00
13256	Attributions compensation investissement	0,00	0,00
138	Autres subventions invest. non transf.	0,00	0,00
26...	Participations et créances rattachées		
27...	Autres immobilisations financières		
27638	Créance Autres établissements publics	0,00	7 500,00
Ressources propres internes de l'année (b) (3)		977 856,00	171 639,19
15...	<i>Provisions pour risques et charges</i>		
169	<i>Primes de remboursement des obligations</i>	0,00	0,00
26...	<i>Participations et créances rattachées</i>		
27...	<i>Autres immobilisations financières</i>		
28...	<i>Amortissement des immobilisations</i>		
28031	<i>Frais d'études</i>	0,00	13 887,48
28041412	<i>Subv.Cne GFP : Bâtiments, installations</i>	186 904,00	14 064,90
28041582	<i>Autres grpts - Bâtiments et installat°</i>	0,00	21 761,67
2805	<i>Licences, logiciels, droits similaires</i>	0,00	11 310,92
281318	<i>Autres bâtiments publics</i>	0,00	9 000,23
281351	<i>Bâtiments publics</i>	0,00	32 689,38
28138	<i>Autres constructions</i>	0,00	1,00
28151	<i>Réseaux de voirie</i>	0,00	8 629,85
281568	<i>Autre matériel, outillage incendie</i>	0,00	555,80
2815738	<i>Autre matériel et outillage de voirie</i>	0,00	270,20
28158	<i>Autres inst.,matériel,outil. techniques</i>	0,00	2 047,08
281828	<i>Autres matériels de transport</i>	0,00	7 195,78
281838	<i>Autre matériel informatique</i>	0,00	8 474,92
281848	<i>Autres matériels de bureau et mobiliers</i>	0,00	9 287,69
28188	<i>Autres immo. corporelles</i>	0,00	32 462,29

Art. (1)	Libellé (1)	Crédits de l'exercice (BP + BS + DM + RAR N-1)	
29...	Dépréciations des immobilisations		
31...	Matières premières (et fournitures) (4)		
33...	En-cours de production de biens (4)		
35...	Stocks de produits (4)		
39...	Dépréciation des stocks et en-cours		
481...	Charges à rép. sur plusieurs exercices		
49...	Dépréciation des comptes de tiers		
59...	Dépréciation des comptes financiers		
024	Produits des cessions d'immobilisations	0,00	0,00
021	Virement de la section de fonctionnement	790 952,00	0,00

	Opérations de l'exercice III	Restes à réaliser en recettes au 31/12	Solde d'exécution R001 de l'exercice précédent	Affectation R1068 de l'exercice précédent	TOTAL IV
Total ressources propres disponibles	221 283,70	1 294 801,00	0,00	364 888,89	1 880 973,59

	Montant
Dépenses à couvrir par des ressources propres	II 1 734 603,27
Ressources propres disponibles	IV 1 880 973,59
Solde	V = IV - II (5) 146 370,32

- (1) Les comptes 15, 169, 26, 27, 28, 29, 39, 481, 49 et 59 sont à détailler conformément au plan de comptes.
 (2) Le compte 10226 peut être utilisé uniquement par les communes et les établissements publics à fiscalité propre.
 (3) Les comptes 15, 29, 39, 49 et 59 sont présentés uniquement si la collectivité applique le régime des provisions budgétaires.
 (4) Les comptes 31, 33 et 35 ne peuvent être utilisés que pour les budgets utilisant la comptabilité de stock. Par conséquent, seuls les budgets retraçant les dépenses et les recettes d'un lotissement ou d'une ZAC peuvent utiliser les comptes susmentionnés.
 (5) Indiquer le signe algébrique.

Envoyé en préfecture le 30/04/2024
Reçu en préfecture le 30/04/2024
Publié le 30/04/2024
ID : 007-240700302-20240408-C_202404_045-BF



IV

IV – ANNEXES

D – AUTRES ELEMENTS D'INFORMATION – SERVICES ASSUJETTIS A LA TVA – VUE D'ENSEMBLE

D1.2.1

Cet état ne contient pas d'information.

Envoyé en préfecture le 30/04/2024
Reçu en préfecture le 30/04/2024
Publié le 30/04/2024
ID : 007-240700302-20240408-C_202404_045-BF



IV

IV – ANNEXES

D – AUTRES ELEMENTS D'INFORMATION – SERVICES ASSUJETTIS A LA TVA – DETAIL INVESTISSEMENT

D1.2.2

Cet état ne contient pas d'information.

Envoyé en préfecture le 30/04/2024

Reçu en préfecture le 30/04/2024

Publié le 30/04/2024

ID : 007-240700302-20240408-C_202404_045-BF

S²LO

IV – ANNEXES

D – AUTRES ELEMENTS D'INFORMATION – SERVICES ASSUJETTIS A LA TVA – DETAIL FONCTIONNEMENT

D1.2.3

Cet état ne contient pas d'information.

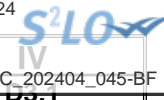

IV – ANNEXES

D – AUTRES ELEMENTS D'INFORMATION – VARIATION DU PATRIMOINE (article L. 300-5 du code de l'urbanisme) – ENTREES

ETAT DES ENTREES D'IMMOBILISATIONS (article L. 300-5 du code de l'urbanisme) (1)

Modalités et date d'acquisition	Désignation du bien	N° d'inventaire	Valeur d'acquisition (coût historique)	Cumul des amortissements au 31/12/N	Durée d'amortissement en années (2)
TOTAL GENERAL			0,00	0,00	
Acquisitions à titre onéreux			0,00	0,00	
Acquisitions à titre gratuit			0,00	0,00	
Mise à disposition			0,00	0,00	
Affectation			0,00	0,00	
Mises en concession ou affermage			0,00	0,00	
Divers			0,00	0,00	

(1) En application du c) de l'article L. 300-5 du code de l'urbanisme, il convient de retracer dans cet état les acquisitions et les cessions réalisées pendant la durée de l'exercice par le concessionnaire d'aménagement.

(2) Si le bien acquis est amortissable, indiquer la durée d'amortissement.

IV – ANNEXES

D – AUTRES ELEMENTS D'INFORMATION – VARIATION DU PATRIMOINE (article L. 300-5 du code de l'urbanisme)

ETAT DES SORTIES DES BIENS D'IMMOBILISATIONS (article L. 300-5 du code de l'urbanisme) (1)

Modalités et date de sortie (2)	Désignation du bien	Date d'entrée	Valeur d'acquisition (coût historique)	Durée amortissement en années	Cumul amortissements antérieurs à l'exercice	VNC le jour de la cession	Prix de cession	Plus ou moins values (3)	VNC au 31/12 de l'exercice pour les cessions partielles (4)
TOTAL GENERAL							0,00	0,00	
Cessions à titre onéreux							0,00	0,00	
Cessions à titre gratuit							0,00	0,00	
Mise à disposition							0,00	0,00	
Affectation							0,00	0,00	
Mises en concession ou affermage							0,00	0,00	
Mise à la réforme							0,00	0,00	
Divers							0,00	0,00	

(1) En application du c) de l'article L. 300-5 du code de l'urbanisme, il convient de retracer dans cet état les acquisitions et les cessions réalisées pendant la durée de l'exercice par le concessionnaire d'aménagement.

(2) Afficher une ligne par cession, qu'elle soit totale ou partielle.

(3) Plus ou moins value = prix de cession - VNC (valeur nette comptable) le jour de la cession.

(4) La VNC au 31/12 est différente de 0 s'il s'agit de cessions partielles.

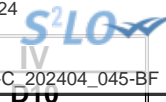

IV – ANNEXES

D – AUTRES ELEMENTS D'INFORMATION – PRESENTATION AGREGÉE DU BUDGET PRINCIPAL ET DES BUDGETS ANNEXES

1 – BUDGET PRINCIPAL

SECTION	Crédits ouverts (BP + DM + RAR N-1)	Réalisations – mandats ou titres (1)	Restes à réaliser au 31/12	Crédits sans emploi
INVESTISSEMENT				
DEPENSES	7 685 211,00	5 212 163,24	474 768,00	1 998 279,76
RECETTES	7 685 211,00	5 652 132,63	1 294 801,00	738 277,37
FONCTIONNEMENT				
DEPENSES	6 233 488,00	5 252 872,22	0,00	980 615,78
RECETTES	6 233 488,00	5 441 846,24	0,00	791 641,76

(1) Y compris les rattachements.

2 – BUDGETS ANNEXES (autant de tableaux que de budget)

BUDGET 00032023 CDC PAYS DE BEAUME DROBIE - ATELIERS ECONOMIQUES/ N°SIRET : 24070030200021

SECTION	Crédits ouverts (BP + DM + RAR N-1)	Réalisations – mandats ou titres (1)	Restes à réaliser au 31/12	Crédits sans emploi
INVESTISSEMENT				
DEPENSES	1 418 179,00	215 295,45	883 102,00	319 781,55
RECETTES	1 418 179,00	545 010,82	472 467,65	400 700,53
FONCTIONNEMENT				
DEPENSES	185 624,00	97 405,14	0,00	88 218,86
RECETTES	185 624,00	106 393,09	0,00	79 230,91

BUDGET 00022023 CdC DU PAYS DE BEAUME DROBIE - DECHETS MENAGERS/ N°SIRET : 24070030200062

SECTION	Crédits ouverts (BP + DM + RAR N-1)	Réalisations – mandats ou titres (1)	Restes à réaliser au 31/12	Crédits sans emploi
INVESTISSEMENT				
DEPENSES	322 577,00	144 230,34	0,00	178 346,66
RECETTES	355 577,00	268 714,78	0,00	86 862,22
FONCTIONNEMENT				
DEPENSES	2 090 026,00	1 792 472,75	0,00	297 553,25
RECETTES	2 090 026,00	1 753 659,62	0,00	336 366,38

BUDGET 00072023 CDC DU PAYS DE BEAUME DROBIE - SPANC/ N°SIRET : 24070030200096

SECTION	Crédits ouverts (BP + DM + RAR N-1)	Réalisations – mandats ou titres (1)	Restes à réaliser au 31/12	Crédits sans emploi
---------	--	---	----------------------------	---------------------



BUDGET 00072023 CDC DU PAYS DE BEAUME DROBIE - SPANC/ N°SIRET : 24070030200096				
SECTION	Crédits ouverts (BP + DM + RAR N-1)	Réalisations – mandats ou titres (1)	Restes à réaliser au 31/12	Crédits sans emploi
INVESTISSEMENT				
DEPENSES	51 144,00	29 214,12	0,00	21 929,88
RECETTES	51 144,00	26 694,41	0,00	24 449,59
FONCTIONNEMENT				
DEPENSES	68 908,00	59 830,64	0,00	9 077,36
RECETTES	68 908,00	44 932,61	0,00	23 975,39

BUDGET 00062023 CDC PAYS DE BEAUME DROBIE TOITURES PHOTOVOLTAIQUES/ N°SIRET : 24070030200088				
SECTION	Crédits ouverts (BP + DM + RAR N-1)	Réalisations – mandats ou titres (1)	Restes à réaliser au 31/12	Crédits sans emploi
INVESTISSEMENT				
DEPENSES	103 755,00	4 500,00	0,00	99 255,00
RECETTES	103 755,00	2 250,21	0,00	101 504,79
FONCTIONNEMENT				
DEPENSES	81 152,00	2 542,77	0,00	78 609,23
RECETTES	81 152,00	20 581,70	0,00	60 570,30

BUDGET ZA5722023 CDC PAYS DE BEAUME DROBIE - ZONES ACTIVITES ECONO/ N°SIRET : 24070030200047				
SECTION	Crédits ouverts (BP + DM + RAR N-1)	Réalisations – mandats ou titres (1)	Restes à réaliser au 31/12	Crédits sans emploi
INVESTISSEMENT				
DEPENSES	1 321 069,00	104 015,63	0,00	1 217 053,37
RECETTES	1 321 069,00	173 354,56	0,00	1 147 714,44
FONCTIONNEMENT				
DEPENSES	1 620 608,00	277 370,19	0,00	1 343 237,81
RECETTES	1 620 608,00	104 696,68	0,00	1 515 911,32

(1) Y compris les rattachements.

3 – PRESENTATION AGREGEE DU BUDGET PRINCIPAL ET DES BUDGETS ANNEXES (avant la neutralisation des flux réciproques)

SECTION	Crédits ouverts (BP + DM + RAR N-1)	Réalisations – mandats ou titres (1)	Restes à réaliser au 31/12	Crédits sans emploi
INVESTISSEMENT				
DEPENSES	10 901 935,00	5 709 418,78	1 357 870,00	3 834 646,22
RECETTES	10 934 935,00	6 668 157,41	1 767 268,65	2 499 508,94
FONCTIONNEMENT				

Envoyé en préfecture le 30/04/2024
 Reçu en préfecture le 30/04/2024
 Publié le 30/04/2024
 ID : 007-240700302-20240408-C_202404_045-BF



Credits sans emploi

SECTION	Crédits ouverts (BP + DM + RAR N-1)	Réalisations – mandats ou titres (1)	Restes à réaliser au 31/12
DEPENSES	10 279 806,00	7 482 493,71	0,00
RECETTES	10 279 806,00	7 472 109,94	0,00

(1) Y compris les rattachements.



IV – ANNEXES

IV

D – AUTRES ELEMENTS D'INFORMATION – PRESENTATION AGREGÉE DU BUDGET PRINCIPAL ET DES BUDGETS ANNEXES

D10

4 – FLUX RECIPROQUES ENTRE LE BUDGET PRINCIPAL ET LES BUDGETS ANNEXES (cf. liste des principales opérations en annexe de l'instruction budgétaire et comptable) (1)

SECTION	Crédits ouverts (BP + DM + RAR N-1)	Réalisations – mandats ou titres (2)	Restes à réaliser au 31/12	Crédits sans emploi
INVESTISSEMENT				
DEPENSES	0,00	0,00	0,00	0,00
RECETTES	0,00	0,00	0,00	0,00
FONCTIONNEMENT				
DEPENSES	0,00	0,00	0,00	0,00
RECETTES	0,00	0,00	0,00	0,00

(1) La présentation de ce tableau des flux réciproques est facultative.

(2) Y compris les rattachements.

5 – PRESENTATION CONSOLIDEE DU BUDGET PRINCIPAL ET DES BUDGETS ANNEXES (après la neutralisation des flux réciproques) (1)

SECTION	Crédits ouverts (BP + DM + RAR N-1)	Réalisations – mandats ou titres (2)	Restes à réaliser au 31/12	Crédits sans emploi
INVESTISSEMENT				
DEPENSES	10 901 935,00	5 709 418,78	1 357 870,00	3 834 646,22
RECETTES	10 934 935,00	6 668 157,41	1 767 268,65	2 499 508,94
FONCTIONNEMENT				
DEPENSES	10 279 806,00	7 482 493,71	0,00	2 797 312,29
RECETTES	10 279 806,00	7 472 109,94	0,00	2 807 696,06
TOTAL GENERAL DES DEPENSES	21 181 741,00	13 191 912,49	1 357 870,00	6 631 958,51
TOTAL GENERAL DES RECETTES	21 214 741,00	14 140 267,35	1 767 268,65	5 307 205,00

(1) La présentation de ce tableau est obligatoire si celui des flux réciproques est produit.

(2) Y compris les rattachements.

IV – ANNEXES

D – AUTRES ELEMENTS D'INFORMATION – DECISIONS EN MATIERE DE TAUX DES CONTRIBUTIONS

Libellés	Base notifiée (si connue à la date de vote)	Variation de la base / (N-1) (%)	Taux, coefficient ou forfait appliqués par décision de l'assemblée délibérante (%, unité ou €)	Variation du taux / N-1 (%)	Produit voté par l'assemblée délibérante	Variation du produit / N-1 (%)
Part régionale des ressources						
TICPE (part définie à l'art. 265 du code des douanes)	SP	0,00	0,00	0,00	0,00	0,00
	Gazole	0,00	0,00	0,00	0,00	0,00
TICPE (majoration définie à l'art. 265 A bis du code des douanes)	SP	0,00	0,00	0,00	0,00	0,00
	Gazole	0,00	0,00	0,00	0,00	0,00
Taxe sur les permis de conduire		0,00	0,00	0,00	0,00	0,00
Taxe sur les certificats d'immatriculation des véhicules		0,00	0,00	0,00	0,00	0,00
Taxe spéciale de consommation de produits pétroliers (1)		0,00	0,00	0,00	0,00	0,00
Taxe sur le transport public aérien et maritime (1)		0,00	0,00	0,00	0,00	0,00
Taxe relative à l'octroi de mer (1)		0,00	0,00	0,00	0,00	0,00
Droits assimilés au droit d'octroi de mer auxquels sont soumis les rhums et spiritueux (1)		0,00	0,00	0,00	0,00	0,00
Part départementale des ressources						
Taxe d'aménagement		0,00	0,00	0,00	0,00	0,00
Taxe de publicité foncière et droit d'enregistrement		0,00	0,00	0,00	0,00	0,00
Taxe sur la consommation finale d'électricité		0,00	0,00	0,00	0,00	0,00
Taxe sur les remontées mécaniques des zones de montagne		0,00	0,00	0,00	0,00	0,00
Part communale des ressources						
TFPB		9 656 000,00	0,00	2,39 0	0,00	230 778,00
TFPNB		274 000,00	0,00	16,35 0	0,00	44 799,00
CFE		1 896 000,00	0,00	20,79 0	0,00	394 178,00
Taxe d'habitation sur les résidences secondaires		0,00	0,00	0,00	0,00	0,00
TOTAL		0,00	0,00			0,00

(1) Taxes perçues par les collectivités d'Outre-mer.

(2) Détailler les taxes pour lesquelles la collectivité a un pouvoir de modulation.

IV – ANNEXES

D – AUTRES ELEMENTS D'INFORMATION – ETAT DE REPARTITION DE LA TEOM

(COMMUNES ET GROUPEMENTS DE 10 000 HABITANTS ET PLUS, article L. 2313-1)

SECTION D'INVESTISSEMENT – DEPENSES

DEPENSES (1)		
Article (2)	Libellé (2)	Montant
	Remboursement d'emprunts et dettes assimilées	0,00
	Acquisitions d'immobilisations	0,00
	Opérations d'équipement (1 ligne par opération)	0,00
	Autres dépenses éventuelles	0,00
	Opérations pour compte de tiers (1 ligne par opération)	0,00
	Total des dépenses réelles	0,00
040	Opérations ordre transf. entre sections	0,00
041	Opérations patrimoniales	0,00
	Total des dépenses d'ordre	0,00
	TOTAL GENERAL	0,00

SECTION D'INVESTISSEMENT – RECETTES

RECETTES (1)		
Article (2)	Libellé (2)	Montant
	Souscription d'emprunts et dettes assimilées	0,00
	Dotations et subventions reçues	0,00
	Autres recettes éventuelles	0,00
	Opérations pour compte de tiers (1 ligne par opération)	0,00
	Total des recettes réelles	0,00
040	Opérations ordre transf. entre sections	0,00
041	Opérations patrimoniales	0,00
	Total des recettes d'ordre	0,00
	TOTAL GENERAL	0,00

(1) Dépenses et recettes, directes et indirectes, afférentes à l'exercice de la compétence visée à l'article L. 2313-1 du CGCT.

(2) Détailler les chapitres budgétaires par article conformément au plan de comptes appliqué par la collectivité ou l'établissement.

IV – ANNEXES

D – AUTRES ELEMENTS D'INFORMATION – ETAT DE REPARTITION DE LA TEOM

(COMMUNES ET GROUPEMENTS DE 10 000 HABITANTS ET PLUS, article L. 2313-1)

SECTION DE FONCTIONNEMENT – DEPENSES

DEPENSES (1)		
Article (2)	Libellé (2)	Montant
011	Charges à caractère général	0,00
6064	Fournitures administratives	0,00
012	Charges de personnel et frais assimilés	84,00
6488	Autres	84,00
65	Autres charges de gestion courante	0,00
66	Charges financières	0,00
67	Charges spécifiques	0,00
68	Dotations aux provisions, dépréciations (3)	0,00
014	Atténuations de produits	0,00
Total des dépenses réelles		84,00
042	Opérations ordre transf. entre sections	0,00
043	Opérations ordre intérieur de la section	0,00
Total des dépenses d'ordre		0,00
TOTAL GENERAL		84,00

SECTION DE FONCTIONNEMENT – RECETTES

RECETTES (1)		
Article (2)	Libellé (2)	Montant
Recettes issues de la TEOM		0,00
Dotations et participations reçues		0,00
Autres recettes de fonctionnement éventuelles		0,00
70	Prod. services, domaine, ventes diverses	0,00
75	Autres produits de gestion courante	0,00
76	Produits financiers	0,00
77	Produits spécifiques	0,00
78	Reprises amort., dépréciations, prov. (3)	0,00
013	Atténuations de charges	0,00
Total des recettes réelles		0,00
042	Opérations ordre transf. entre sections	0,00
043	Opérations ordre intérieur de la section	0,00

Envoyé en préfecture le 30/04/2024

Reçu en préfecture le 30/04/2024

Publié le 30/04/2024



ID : 007-240700302-20240408-C_202404_045-BF

RECETTES (1)	
Article (2)	Libellé (2)
	<i>Total des recettes d'ordre</i>
	TOTAL GENERAL
	0,00
	0,00

(1) Dépenses et recettes, directes et indirectes, afférentes à l'exercice de la compétence visée à l'article L. 2313-1 du CGCT.

(2) Détailler les chapitres budgétaires par article conformément au plan de comptes appliqué par la collectivité ou l'établissement.

(3) Si la collectivité ou l'établissement applique les provisions semi-budgétaires.



IV – ANNEXES	
ELEMENTS DU BILAN	
ETAT DE VENTILATION DES DEPENSES ET RECETTES DES SERVICES D'EAU ET D'ASSAINISSEMENT – SECTION DE FONCTIONNEMENT	D13.1

Cet état ne contient pas d'information.



IV – ANNEXES	
ELEMENTS DU BILAN	
ETAT DE VENTILATION DES DEPENSES ET RECETTES DES SERVICES D'EAU ET D'ASSAINISSEMENT – SECTION D'INVESTISSEMENT	D13.2

Cet état ne contient pas d'information.

V – ARRETE ET SIGNATURES
ARRETE ET SIGNATURES

Nombre de membres en exercice : 41
Nombre de membres présents : 27
Nombre de suffrages exprimés : 40
VOTES :
 Pour : 40
 Contre : 0
 Abstentions : 0

Date de convocation : 02/04/2024

Présenté par le Vice-Président (1),
A VERNON, le 08/04/2024

Délibéré par l'assemblée le conseil communautaire (2), réunie en session ordinaire
A VERNON, le 08/04/2024
Les membres de l'assemblée délibérante le conseil communautaire (2),(3),

AUDIBERT François	
AUZAS Vincent	
BALAZUC Christian	
BELVA Nathalie	
BERRES Thierry	
BOISSIN Eric	
CARRIER Martine	
CHABANE Francis	
CHASTAGNIER Geneviève	
CHENOT Lorraine	
CHOTIN Marie	
COULANGE François	
DEFFREIX Christophe	
DEYDIER BASTIDE Jean-Marc	
DJIANN Nicole	
DUCLOUX Sébastien	
DUCROS Loïc	
FAURE Alexandre	
GALLET Françoise	
GONTIER Philippe	

V – ARRETE ET SIGNATURES
ARRETE ET SIGNATURES



GOUBE Julien	
L'HERMINIER Raoul	
LACOUR Gladie	
LAPORTE Jean-Pierre	
LASTELLA Carole	
MANFREDI VIELFAURE Pascale	
MARCHAL Yannick	
MAZILLE Didier	
MOZZATTI Albert	
PANTOUSTIER Brigitte	
PARMENTIER Luc	
PIERRARD TEYSSIER Nadine	
PLANET Olivier	
POUGET TIRION Dominique	
PRANDI Patrice	
PRAT Eric	
ROUSTANG Yves	
SALEL Matthieu	
TALAGRAND Michel	
THIBON Jean-François	
WALDSCHMIDT Pascal	

Certifié exécutoire par le Vice-Président (1), compte tenu de la transmission en préfecture, le , et de la publication le

A , le

(1) Indiquer « la présidente » ou « le président ».

(2) Indiquer la nature de l'assemblée délibérante : du conseil régional de ..., de la Collectivité territoriale unique de ..., de la métropole de ..., du Conseil syndical de ...

(3) L'ajout des signataires est désormais facultatif.

Envoyé en préfecture le 30/04/2024

Reçu en préfecture le 30/04/2024

Publié le 30/04/2024

ID : 007-240700302-20240408-C_202404_045-BF



240700302	CDC DU PAYS BEAUME DROBIE				Compte administratif
Code INSEE	Budget Général				
Pascal WALDSCHMIDT	Jean François THIBON	Loïc DUCROS	Carole LASTELLA	Philippe GONTIER	Brigitte PANTOUSTIER
		 <i>pouvoir à THIBON J-F</i>	 <i>pouvoir à ARNEUTIER E.</i>		
Jean-Marc DEYDIER BASTIDE	Geneviève CHASTAGNIER	Olivier PLANET	Gladie LACOUR	Vincent AUZAS	Yves ROUSTANG
	 <i>pouvoir à PANTOUSTIER B.</i>	 <i>pouvoir à CHOTIN P. H.</i>	 <i>pouvoir à TALAGRAND P.</i>	 <i>pouvoir à DEFFREIX C.</i>	 <i>pouvoir à DEYDIER BASTIDE</i>
Jean-Pierre LAPORTE	Martine CARRIER	Dominique POUGET TIRION	Nicole DJIANN	Thierry BERRES	Yannick MARCHAL
 <i>pouvoir à CARRIER P.</i>			 <i>pouvoir à POUGET TIRION</i>		
Eric BOISSIN	Albert MOZZATTI	Françoise GALLET	Julien GOUBE	François COULANGE	Sébastien DUCLOUX
 <i>pouvoir à GONTIER P.</i>		 <i>ALLANO P. C</i>			
Christophe DEFFREIX	Christian BALAZUC	François AUDIBERT	Gabriel PIC	Matthieu SALEL	Francis CHABANE
	 <i>pouvoir à AUDIBERT F</i>		 <i>pouvoir à GOUBE J.</i>		
Marie Héléne CHOTIN	Nadine PIERRARD TEYSSIER	Raoul L'HERMINIER	Michel TALAGRAND	Luc PARMENTIER	Nathalie BELVA
Patrice PRANDI	Didier PIOLAT	Didier MAZILLE	Pascale MANFREDI VIELFAURE	FAURE Alexandre	
			 <i>pouvoir à MAZILLE D.</i>		